



## **LEI MUNICIPAL Nº 2.274/2021.**

**ESTIMA A RECEITA E FIXA A DESPESA DO  
ORÇAMENTO FISCAL E DA SEGURIDADE SOCIAL  
DO MUNICÍPIO DOS PALMARES PARA O  
EXERCÍCIO DE 2022.**

O **PREFEITO DO MUNICÍPIO DOS PALMARES, ESTADO DE PERNAMBUCO**, no uso de suas atribuições constitucionais e em conformidade com o que preceitua a Lei Orgânica do Município dos Palmares, em seus artigos 30 e 38:

Faz saber que a Câmara Municipal aprovou e ele sanciona a seguinte Lei:

### **Capítulo I**

#### **DAS DISPOSIÇÕES PRELIMINARES**

**Art. 1º** Esta Lei estima a receita e fixa a despesa do município dos Palmares, para o exercício financeiro de 2022, compreendendo:

I - o Orçamento Fiscal, referente aos Poderes do Município, seus fundos, órgãos e entidades da administração municipal direta e indireta; e

II - o Orçamento da Seguridade Social, abrangendo todos os órgãos, entidades, fundos e da administração direta e indireta, instituídos e mantidos pelo Poder Público, vinculados à Seguridade Social.

### **Capítulo II**

#### **DA ESTIMATIVA DA RECEITA E DA FIXAÇÃO DA DESPESA**

**Art. 2º** Fica estimada a receita e fixada a despesa do Orçamento Fiscal e da Seguridade Social do município dos Palmares, para o exercício financeiro de 2022, em R\$ 192.000.000,00 (cento e noventa e dois milhões de reais), conforme os anexos partes integrantes desta Lei.

I - O total do Orçamento Fiscal do município dos Palmares, para o exercício de 2022, referente aos Poderes, Legislativo e Executivo e seus órgãos instituídos e mantidas pelo



Município, é de R\$ 120.662.700,00 (cento e vinte milhões, seiscentos e sessenta e dois mil e setecentos reais);e

II - O total do Orçamento da Seguridade Social do município dos Palmares, para o exercício de 2022, referente aos Poderes, Legislativo e Executivo, incluídos os Fundos, é de R\$ 71.337.300,00 (setenta e um milhões, trezentos e trinta e sete mil e trezentos reais).

Parágrafo Único - Para efeito deste artigo, entende-se por Seguridade Social, o conjunto de ações destinadas a assegurar o direito à Saúde, à Previdência Social e a Assistência Social.

### Capítulo III

#### DA RECEITA DO ORÇAMENTO FISCAL E DA SEGURIDADE SOCIAL

**Art. 3º** A Receita Total do Orçamento Fiscal e da Seguridade para o exercício de 2022, decorrerá da arrecadação dos tributos municipais, demais receitas correntes, das transferências constitucionais e de receita de capital, na forma da legislação vigente e das especificações constantes dos anexos desta Lei, além das receitas auferidas pelos Fundos e terão a seguinte composição:

##### 1- Receita Total do Orçamento

RECEITA	R\$	R\$
RECEITAS CORRENTES		
IMPOSTOS, TAXAS E CONTRIBUIÇÕES DE MELHORIA	10.486.000,00	
CONTRIBUIÇÕES	6.698.000,00	
RECEITA PATRIMONIAL	621.000,00	
RECEITA DE SERVIÇOS	11.033.000,00	
TRANSFERÊNCIAS CORRENTES	152.068.000,00	
OUTRAS RECEITAS CORRENTES	11.383.700,00	
CONTRIBUIÇÕES (INTRA)	9.274.300,00	
(R) DEDUÇÕES DO FUNDEB	-13.926.000,00	
<b>SUB TOTAL</b>		<b>187.638.000,00</b>
<b>TOTAL</b>		<b>187.638.000,00</b>
SUPERAVIT DO ORCAMENTO CORRENTE		19.861.000,00
RECEITAS DE CAPITAL		
ALIENAÇÃO DE BENS	250.000,00	
TRANSFERÊNCIAS DE CAPITAL	4.112.000,00	
<b>SUB TOTAL</b>		<b>4.362.000,00</b>
<b>TOTAL</b>		<b>24.223.000,00</b>



**RESUMO**

RECEITAS CORRENTES	192.289.700,00
RECEITAS CORRENTES (INTRA)	9.274.300,00
DEDUÇÕES DA RECEITA CORRENTE	-13.926.000,00
RECEITAS DE CAPITAL	4.362.000,00
<b>TOTAL DE RECEITAS</b>	<b>192.000.000,00</b>
<b>TOTAL</b>	<b>192.000.000,00</b>

Parágrafo Único - As receitas que custearão as entidades indiretas, são as abaixo discriminadas, por categorias, descrição e valores:

**I. Fundo Municipal de Saúde (FMS)**

Codigo Rec	Entid.	Discriminação	Vinculo	%	Fte Recurso	Total Orçado
1321.01.0.1.03	3	Receita de Remuneração Bancárias Rec. Vinculados - Saúde		1.01.03.12110000-310		30.000,00
1321.01.0.1.13	3	Receita de Remuneração Bancárias Rec. Não Vinculados - Saúde		38.05.65.12140000-30		202.000,00
1713.50.1.1.01	3	Incentivo Financeiro da APS - Capitação Ponderada		38.05.65.12140000-30		4.000.000,00
1713.50.1.1.02	3	Programa de Informatização da APS		38.05.65.12140000-30		100.000,00
1713.50.1.1.03	3	Incentivo Financeiro da APS - Per Capita de Transição		38.05.65.12140000-30		325.000,00
1713.50.1.1.04	3	Agente Comunitário de Saúde		38.05.65.12140000-30		2.500.000,00
1713.50.1.1.05	3	Apoio a Manutenção dos Polos de Academia da Saúde		38.05.65.12140000-30		50.000,00
1713.50.1.1.06	3	Incentivo Para Ações Estratégicas		38.05.65.12140000-30		700.000,00
1713.50.1.1.07	3	Incentivo Financeiro da APS - Desempenho		38.05.65.12140000-30		1.500.000,00
1713.50.1.1.08	3	Incremento Temporário ao Custeio dos Serviços Atenção Primár		38.05.65.12140000-30		3.400.000,00
1713.50.1.1.09	3	Programa de Informatização das Unidades Primária de Saúde		38.05.65.12140000-30		10.000,00
1713.50.1.1.10	3	Outros Programas Financ. Por Transf. Fundo a Fundo - APS		38.05.65.12140000-30		1.000.000,00
1713.50.1.1.11	3	Implementação de Políticas para Rede Cegonha		38.05.65.12140000-30		50.000,00
1713.50.1.1.12	3	Programa Saúde Bucal		38.05.65.12140000-30		102.000,00
1713.50.2.1.01	3	Atenção a Saúde da População e Procedimentos na Atenção Esp.		38.05.65.12140000-30		12.000.000,00
1713.50.2.1.02	3	SAMU - 192		38.05.65.12140000-30		900.000,00
1713.50.2.1.03	3	Incremento Temporário ao Custeio dos Serviços de Assist. Esp		38.05.65.12140000-30		500.000,00
1713.50.2.1.04	3	Outros Programas Financ. Transf. Fundo a Fundo - At. Espec.		38.05.65.12140000-30		550.000,00
1713.50.2.1.05	3	Centro de Atenção Psicossocial - CAPS		38.05.65.12140000-30		200.000,00
1713.50.3.1.01	3	Incentivo Financeiro Aos Estados, Distrito Federal e Municip		38.05.65.12140000-30		248.000,00
1713.50.3.1.02	3	Incentivo Financeiro as Ações de Vigilância e Prevenc. e Co		38.05.65.12140000-30		200.000,00
1713.50.3.1.03	3	Assistência Financeira Complementar aos Estados, Distritos		38.05.65.12140000-30		500.000,00
1713.50.3.1.04	3	Outros Programas Financ. Transf. Fundo A Fundo - Vigilância		38.05.65.12140000-30		50.000,00
1713.50.4.1.01	3	Prom. da Assist. Farmacéutica e Insumos Est. na At. Primária		38.05.65.12140000-30		400.000,00
1713.50.4.1.02	3	Organização dos Serviços de Assistência Farmacéutica no SUS		38.05.65.12140000-30		55.000,00
1713.50.4.1.03	3	Outros Programas Financ. Fundo a Fundo Assist. Farmacéutica		38.05.65.12140000-30		30.000,00
1713.50.5.1.01	3	Implementação da Segurança Alimentar e Nutricional na Saúde		38.05.65.12140000-30		26.000,00
1713.50.5.1.02	3	Outros Programas Financ. Por Transf. Fundo a Fundo - Gestão		38.05.65.12140000-30		20.000,00
1713.50.9.1.01	3	Coronavírus (COVID-19)		38.05.67.12900000-30		500.000,00
1713.50.9.1.02	3	Demais Programas - Fundo a Fundo		38.05.65.12140000-30		410.000,00
1717.50.0.1.01	3	Transf. Convênio da União Sistema Unico - SUS PRINCIPAL		0.05.16.12200000-300		30.000,00
1729.99.0.1.02	3	Transf. Rec. Est. p/ Prog. Saude - Rep Fundo a Fundo - Espec		38.02.65.12140000-30		250.000,00
1729.99.0.1.03	3	Outras Transferências dos Estados - FMS		38.02.65.12140000-30		500.000,00
1921.99.0.1.03	3	Outras Indenizações - FMS		0.01.03.12110000-310		10.000,00
1922.99.0.1.03	3	Outras Restituições - FMS		0.01.03.12110000-310		60.000,00
2411.51.1.1.01	3	Construção e Ampliação de Unidades Básicas de Saúde - UBS		38.05.68.12150000-30		500.000,00
2411.51.1.1.02	3	Estruturação da Atenção a Saúde Bucal		38.05.68.12150000-30		50.000,00
2411.51.1.1.03	3	Estruturação da Rede de Serviços de Atenção Primária de Saúd		38.05.68.12150000-30		700.000,00
2411.51.1.1.04	3	Estruturação de Academia de Saúde		38.05.68.12150000-30		50.000,00
2411.51.2.1.01	3	Estruturação de Unidade de Atenção Especializada em Saúde		38.05.68.12150000-30		200.000,00
2411.51.2.1.02	3	Implementação, Construção e Ampliação de Unid. P. Atendimento		38.05.68.12150000-30		142.000,00
2411.99.0.1.01	3	Outras Transf. de Recursos do Sistema Unico de Saúde - SUS		38.05.68.12150000-30		150.000,00
2414.50.0.1.01	3	Transferências de Convênios da União - SUS		0.05.16.12200000-300		500.000,00
2421.50.0.1.01	3	Transferência Recursos Sistema Unico de Saúde - SUS		38.05.68.12150000-30		200.000,00
2422.50.0.1.01	3	Transferência de Convênio dos Estados - SUS		0.02.16.12200000-300		100.000,00
<b>TOTAL</b>						<b>34.000.000,00</b>

- Repasse financeiro do Município.....R\$ 11.000.000,00  
**Sub Total.....R\$ 45.000.000,00**





## II. Fundo Municipal de Assistência Social (FMAS)

Código Rec	Entid.	Discriminação	Vínculo	%	Fte Recurso	Total Orçado
1321.01.0.1.04	4	Receita de Remuneração Bancárias - FMAS			0.01.09.13900000-510	5.000,00
1716.50.0.1.01	4	Programa Primeira Infância no Suas - Criança Feliz			0.05.09.13110000-500	980.000,00
1716.50.0.1.02	4	Piso de Alta Complexidade I- Criança e Adolescente			0.05.09.13110000-500	35.000,00
1716.50.0.1.03	4	Serviço de Convivência e Fortalecimento de Vínculo - SCFV			0.05.09.13110000-500	180.000,00
1716.50.0.1.04	4	Índice de Gestão Descentralizada - IGDBF			0.05.09.13110000-500	340.000,00
1716.50.0.1.05	4	Índice de Gestão Descentralizada da SUAS			0.05.09.13110000-500	20.000,00
1716.50.0.1.06	4	Ações Estra. Prog. Erradicação do Trabalho Infantil - AEPETI			0.05.09.13110000-500	5.000,00
1716.50.0.1.07	4	Benefício de Prestação Continuada - BPC			0.05.09.13110000-500	5.000,00
1716.50.0.1.08	4	Piso Fixo de Média Complexidade - CREAS/PAEFI			0.05.09.13110000-500	80.000,00
1716.50.0.1.09	4	Piso Fixo de Média Complexidade - MSE			0.05.09.13110000-500	30.000,00
1716.50.0.1.10	4	Piso Básico Fixo - CRAS			0.05.09.13110000-500	200.000,00
1716.50.0.1.11	4	Ações Estra. Progr. de Erradicação do Trabalho Infantil			0.05.09.13110000-500	10.000,00
1716.50.0.1.99	4	Outras Transf. de Recursos Fundo Nacional de Assist. Social			0.05.09.13110000-500	150.000,00
1717.52.0.1.01	4	Transf. de Convênio da União p/ Programas Assistência Social			0.05.17.13120000-500	30.000,00
1724.99.0.1.02	4	Outras Transf. de Convênios dos Estados - Assistência Social			0.02.17.13120000-500	10.000,00
1729.99.0.1.04	4	Outras Transferências dos Estados - Assistência Social			0.02.32.13900000-500	110.000,00
1921.99.0.1.04	4	Outras Indenizações - FMAS			0.01.01.10010000-510	5.000,00
1922.99.0.1.04	4	Outras Restituições - FMAS			0.01.01.13900000-510	5.000,00
2413.50.0.1.01	4	Transferências de Recursos da União - Assistência Social			0.05.17.13120000-500	100.000,00
TOTAL						2.300.000,00

- Repasse Financeiro do Município.....R\$ 3.200.000,00  
**Sub Total.....R\$ 5.500.000,00**

## III. Fundo Municipal dos Direitos da Criança e do Adolescente (FUNDECA)

Código Rec	Entid.	Discriminação	Vínculo	%	Fte Recurso	Total Orçado
1321.01.0.1.05	5	Receita de Remuneração Bancárias - FUNDECA			0.01.01.10010000-110	1.000,00
1921.99.0.1.05	5	Outras Indenizações - FUNDECA			0.01.01.10010000-110	2.000,00
1922.99.0.1.05	5	Outras Restituições - FUNDECA			0.01.01.10010000-110	2.000,00
1999.99.1.1.03	5	Outras Receitas - Doações FUNDECA			0.01.01.10010000-110	45.000,00
TOTAL						50.000,00

- Repasse Financeiro do Município.....R\$ 650.000,00  
**Sub Total.....R\$ 700.000,00**

## IV. Autarquia Municipal de Habitação - AMHAP

Código Rec	Entid.	Discriminação	Vínculo	%	Fte Recurso	Total Orçado
1321.01.0.1.06	6	Receita de Remuneração Bancárias - HABITAÇÃO			0.01.01.10010000-110	2.000,00
1921.99.0.1.06	6	Outras Indenizações - HABITAÇÃO			0.01.00.10010000-110	2.000,00
1922.99.0.1.06	6	Outras Restituições - HABITAÇÃO			0.01.00.10010000-110	1.000,00
TOTAL						5.000,00

- Repasse Financeiro do Município.....R\$ 795.000,00  
**Sub Total.....R\$ 800.000,00**





## V. Fundação Casa de Cultura Hermilio Borba Filho

Código Rec	Entid.	Discriminação	Vínculo	%	Fls Recurso	Total Orçado
1321.01.0.1.07	7	Receita de Remuneração Bancárias - CULTURA			0.01.01.10010000-110	4.000,00
1611.01.0.1.06	7	Serviços Recreativos e Culturais			0.01.01.10010000-110	15.000,00
1729.99.0.1.05	7	Outras Transferências dos Estados - CULTURA			0.01.00.10010000-110	5.000,00
1921.99.0.1.07	7	Outras Indenizações - CULTURA			0.01.00.10010000-110	3.000,00
1922.99.0.1.07	7	Outras Restituições - CULTURA			0.01.00.10010000-110	3.000,00
TOTAL						30.000,00

- Repasse Financeiro do Município.....R\$ 3.170.000,00  
**Sub Total.....R\$ 3.200.000,00**

## VI. Autarquia Educacional da Mata Sul - AEMASUL

Código Rec	Entid.	Discriminação	Vínculo	%	Fls Recurso	Total Orçado
1311.01.1.1.02	8	Aluguéis - AEMASUL			0.01.34.10010000-110	6.000,00
1321.01.0.1.06	8	Receita de Remuneração Bancárias Rec. Vinculadas - AEMASUL			0.05.15.15100000-110	1.000,00
1321.01.0.1.17	8	Remuneração Depósitos Bancários Rec.Vinculadas-AEMASUL			0.02.15.15200000-110	1.000,00
1321.01.0.1.18	8	Remuneração Depósitos Bancários Rec. Não Vinculados-AEMASUL			0.01.34.10010000-110	2.000,00
1611.01.0.1.07	8	Serviços Educacionais - AEMASUL			0.01.34.10010000-110	2.200.000,00
1611.02.0.1.02	8	Inscrição em Vestibulares			0.01.34.10010000-110	40.000,00
1724.51.0.1.01	8	Transf. Conv. dos Estados p/ Educação - PROUPE - AEMASUL			0.01.34.10010000-110	300.000,00
1729.99.0.1.06	8	Outras Transferências dos Estados - AEMASUL			0.01.34.10010000-110	40.000,00
1922.99.0.1.06	8	Outras Restituições - AEMASUL			0.01.34.10010000-110	25.000,00
2414.51.0.1.01	8	Transf. Conv. da União Prog. Educação - AEMASUL			0.01.34.10010000-110	50.000,00
2422.51.0.1.01	8	Transf. de Conv.dos Estados Dest. a Prog.de Educação-AEMASUL			0.01.34.10010000-110	20.000,00
TOTAL						2.685.000,00

- Repasse Financeiro do Município.....R\$ 2.100.000,00  
**Sub Total.....R\$ 4.785.000,00**

## VII. Serviço Autônomo de Água e Esgoto - SAAE

Código Rec	Entid.	Discriminação	Vínculo	%	Fls Recurso	Total Orçado
1321.01.0.1.09	9	Receita de Remuneração Bancárias Rec. Não Vinculadas - SAAE			0.01.33.10010000-110	2.000,00
1611.01.0.1.01	9	Serviços de Fornecimento de Água			0.01.33.10010000-110	300.000,00
1611.01.0.1.02	9	Serviços de Cat. Adução, Tratamento, Reserv. Água			0.01.33.10010000-110	15.000,00
1611.01.0.1.03	9	Serviços de Coleta, Transporte, Trat. Dest. Final de Esgoto			0.01.33.10010000-110	7.950.000,00
1611.01.0.1.04	9	Serviços de Religamento de Água			0.01.33.10010000-110	3.000,00
1611.01.0.1.05	9	Serviços de 2º Via de Conta			0.01.33.10010000-110	200.000,00
1921.99.0.1.09	9	Outras Indenizações - SAAE			0.01.33.10010000-110	10.000,00
1922.99.0.1.09	9	Outras Restituições - SAAE			0.01.01.10010000-110	10.000,00
1999.99.1.1.01	9	Outras Receitas do SAAE			0.01.33.10010000-110	90.000,00
1999.99.1.2.01	9	Multas e Juros de Mora de Outros Tributos - SAAE			0.01.33.10010000-110	100.000,00
1999.99.1.2.02	9	Outras Multas e Juros de Mora - SAAE			0.01.33.10010000-110	120.000,00
TOTAL						8.800.000,00

**Sub Total.....R\$ 8.800.000,00**



**VIII. Autarquia Municipal de Defesa Social, Trânsito e Transporte - AMDESTRAN**

Código Rec	Entid.	Discriminação	Vínculo	%	Flie Recurso	Total Orçado
1321.01.0.1.10	10	Receita de Remuneração Bancárias - AMDESTRAN	0.01.01.10010000-110			5.000,00
1739.50.0.1.01	10	Transferências de Municípios a Consórcios Públicos - Princip	0.01.39.10010000-110			100.000,00
1911.01.0.1.01	10	Multas Previstas em Legislação Especifica-AMDESTRAN	0.01.39.10010000-110			180.000,00
1921.99.0.1.08	10	Outras Indenizações - AMDESTRAN	0.01.01.10010000-110			20.000,00
1922.99.0.1.10	10	Outras Restituições - AMDESTRAN	0.01.01.10010000-110			15.000,00
TOTAL						300.000,00

- Repasse Financeiro do Município.....R\$ 2.300.000,00  
Sub Total.....R\$ 2.600.000,00

**IX. Fundo Municipal de Educação**

Código Rec	Entid.	Discriminação	Vínculo	%	Flie Recurso	Total Orçado
1321.01.0.1.01	11	Receita de Remuneração Bancárias Rec. Vinculados - FUNDEB	0.05.10.11510000-250			80.000,00
1321.01.0.1.11	11	Receita de Remuneração Bancárias Rec Não Vinculados-EDUCAÇÃO	0.01.02.11900000-200			20.000,00
1321.01.0.1.12	11	Receita de Remuneração Bancárias Rec.Vinculados - QSE	0.05.10.11200000-200			5.000,00
1321.01.0.1.14	11	Receita de Remuneração Bancárias Rec.Vinculados - FNDE	0.05.14.11240000-200			35.000,00
1714.50.0.1.00	11	TRANSFERÊNCIAS DO SALÁRIO-EDUCAÇÃO - PRINCIPAL	0.05.10.11200000-200			1.300.000,00
1714.51.0.1.00	11	TRANSFERÊNCIAS DIRETAS DO FNDE REFERENTES AO PROGRAM	0.05.11.11210000-200			10.000,00
1714.52.0.1.01	11	PNAE - Ensino Fundamental	0.05.12.11220000-200			600.000,00
1714.52.0.1.02	11	PNAE - Pré Escola	0.05.12.11220000-200			120.000,00
1714.52.0.1.03	11	PNAE - Creche	0.05.12.11220000-200			120.000,00
1714.52.0.1.04	11	PNAE - AEE	0.05.12.11220000-200			10.000,00
1714.52.0.1.05	11	PNAE - EJA	0.05.12.11220000-200			40.000,00
1714.53.0.1.00	11	TRANSFERÊNCIAS REFERENTES AO PROGRAMA NACIONAL DE AP	0.05.13.11230000-200			380.000,00
1714.99.0.1.01	11	Outras Transferências diretas do FNDE	0.05.14.11240000-200			50.000,00
1715.50.0.1.00	11	TRANSFERÊNCIAS DE RECURSOS DE COMPLEMENTAÇÃO DA UNIB	0.05.04.11170000-250			100.000,00
1715.51.0.1.00	11	TRANSFERÊNCIAS DE RECURSOS DE COMPLEMENTAÇÃO DA UNIB	0.05.04.11170000-250			5.750.000,00
1715.52.0.1.00	11	TRANSFERÊNCIAS DE RECURSOS DE COMPLEMENTAÇÃO DA UNIB	0.05.04.11170000-250			100.000,00
1717.51.0.1.01	11	Transf.de Convênios da União destinadas a Prog. de Educação	0.05.15.11250000-200			100.000,00
1724.51.0.1.02	11	Transf. de Convênios dos Estados dest. a Programas Educação	0.02.15.11250000-200			30.000,00
1729.52.0.1.01	11	Programa Estadual de Transporte Escolar - PETE	0.02.15.11250000-200			310.000,00
1729.52.0.1.99	11	Outras Transf. de Rec. Destinadas a Programas de Educação	0.02.08.15200000-200			10.000,00
1751.50.0.1.01	11	Contribuição do FPE para formação do FUNDEB	0.05.05.11180000-250			7.500.000,00
1751.50.0.1.02	11	Contribuição do FPM para formação do FUNDEB	0.05.05.11180000-250			5.700.000,00
1751.50.0.1.03	11	Contribuição do IPI para formação do FUNDEB	0.05.05.11180000-250			85.000,00
1751.50.0.1.04	11	Contribuição do ICMS para formação do FUNDEB	0.05.05.11180000-250			16.600.000,00
1751.50.0.1.05	11	Contribuição do IPVA para formação do FUNDEB	0.05.05.11180000-250			2.000.000,00
1751.50.0.1.06	11	Contribuição do ITR para formação do FUNDEB	0.05.05.11180000-250			5.000,00
1751.50.0.1.07	11	Contribuição do ITCMD para formação do FUNDEB	0.05.05.11180000-250			120.000,00
1921.99.0.1.02	11	Outras Indenizações - EDUCAÇÃO	0.01.02.10010000-200			40.000,00
1922.99.0.1.02	11	Outras Restituições - EDUCAÇÃO	0.01.02.10010000-200			40.000,00
2412.50.1.1.01	11	Caminho da Escola - FNDE	0.05.01.15200000-200			200.000,00
2412.50.9.1.01	11	Outras Transf. destinadas a Programas de Educação - FNDE	0.05.01.11250000-200			50.000,00
2414.51.0.1.02	11	Transf. Conv. da União Prog. Educação - EDUCAÇÃO	0.05.18.11250000-200			130.000,00
2422.51.0.1.02	11	Transf.de Conv.dos Estados DestLa Prog.de Educação- EDUCAÇÃO	0.02.15.11250000-200			70.000,00
2429.51.0.1.01	11	Transf. de Recursos do Estado dest. a Programas de Educação	0.02.08.15200000-200			30.000,00
TOTAL						41.700.000,00

- Repasse Financeiro do Município.....R\$ 8.100.000,00  
Sub Total.....R\$ 49.800.000,00





## X. Fundo Previdenciário - Plano Previdenciário

Código Rec	Entid.	Discriminação	Vínculo	%	Fte Recurso	Total Orçado
1215.01.1.1.01	12	Contribuição do Servidor Civil Ativo - PM			13.53.99.14100131-60	400.000,00
1215.01.1.1.02	12	Contribuição do Servidor Civil Ativo - CÂMARA			13.53.99.14100131-60	35.000,00
1215.01.1.1.03	12	Contribuição do Servidor Civil Ativo - FMS			13.53.99.14100131-60	750.000,00
1215.01.1.1.04	12	Contribuição do Servidor Civil Ativo - FMAS			13.53.99.14100131-60	20.000,00
1215.01.1.1.05	12	Contribuição do Servidor Civil Ativo - SAAE			13.53.99.14100131-60	400.000,00
1215.01.1.1.06	12	Contribuição do Servidor Civil Ativo - AEMASUL			13.53.99.14100131-60	150.000,00
1215.01.1.1.07	12	Contribuição do Servidor Civil Ativo - TRT			13.53.99.14100131-60	10.000,00
1215.01.1.1.08	12	Contribuição do Servidor Civil Ativo - CULTURA			13.53.99.14100131-60	20.000,00
1215.01.1.1.09	12	Contribuição do Servidor Civil Ativo - AMDESTRAN			13.53.99.14100131-60	62.000,00
1215.01.1.1.10	12	Contribuição do Servidor Civil Ativo - HABITAÇÃO			13.53.99.14100131-60	11.000,00
1215.01.1.1.11	12	Contribuição do Servidor Civil Ativo - FUNDEB			13.53.99.14100131-60	1.900.000,00
1215.01.1.1.12	12	Contribuição do Servidor Civil Ativo - CEDIDOS SEFAZ			13.53.99.14100131-60	10.000,00
1215.01.1.1.13	12	Contribuição do Servidor Civil Ativo - RPPS			13.53.99.14100131-60	10.000,00
1215.01.1.2.01	12	Contribuição do Servidor Civil Ativo-Multas e Juras de Mora			13.53.99.14100131-60	5.000,00
1215.01.2.1.01	12	Contribuição do Servidor Civil Inativo - Principal - RPPS			13.53.99.14100131-60	25.000,00
1215.01.3.1.01	12	Contribuição do Servidor Civil - Pensionista - Principal			13.53.99.14100131-60	10.000,00
1321.04.0.1.00	12	REMUNERAÇÃO DOS RECURSOS DO REGIME PRÓPRIO DE PREVID.			13.53.99.14100131-60	10.000,00
1922.13.0.1.01	12	Restituição de Contrib para a Prev Complementar Serv Público			13.53.99.14100131-60	10.000,00
1999.03.0.1.01	12	Compensações Financ. entre o RGPS, RPPS e Sist. Proteção Soc			13.53.99.14100131-60	385.000,00
1999.99.1.1.02	12	Outras Receitas Administrativas pela RFB - PRINCIPAL			13.53.99.14100131-60	50.000,00
7215.02.1.1.01	12	Contribuição Patronal - Servidor Civil Ativo - PM			13.53.99.14100131-60	2.000.000,00
7215.02.1.1.02	12	Contribuição Patronal - Servidor Civil Ativo - CV			13.53.99.14100131-60	60.000,00
7215.02.1.1.03	12	Contribuição Patronal - Servidor Civil Ativo - FMAS			13.53.99.14100131-60	10.000,00
7215.02.1.1.04	12	Contribuição Patronal - Servidor Civil Ativo - SAAE			13.53.99.14100131-60	800.000,00
7215.02.1.1.05	12	Contribuição Patronal - Servidor Civil Ativo - AEMASUL			13.53.99.14100131-60	250.000,00
7215.02.1.1.06	12	Contribuição Patronal - Servidor Civil Ativo - TRT			13.53.99.14100131-60	5.000,00
7215.02.1.1.07	12	Contribuição Patronal - Servidor Civil Ativo - HABITAÇÃO			13.53.99.14100131-60	15.000,00
7215.02.1.1.08	12	Contribuição Patronal - Servidor Civil Ativo - FUNDEB			13.53.99.14100131-60	3.235.000,00
7215.02.1.1.09	12	Contribuição Patronal - Servidor Civil Ativo - AMDESTRAN			13.53.99.14100131-60	180.000,00
7215.02.1.1.10	12	Contribuição Patronal - Servidor Civil Ativo - CULTURA			13.53.99.14100131-60	15.000,00
7215.02.1.1.11	12	Contribuição Patronal - Servidor Civil Ativo - FMS			13.53.99.14100131-60	1.580.000,00
7215.02.1.1.12	12	Contribuição Patronal - Servidor Civil Ativo - RPPS			13.53.99.14100131-60	40.000,00
7215.02.1.2.01	12	Contribuição Patronal - Servidor Civil - Multas e Juras			13.53.99.14100131-60	15.000,00
7215.50.1.1.01	12	Contribuição Patronal - Servidor Civil - Inativo			13.53.99.14100131-60	15.000,00
7215.50.1.2.01	12	Contribuição Patronal - Servidor Civil - Inativo - Multas e Juras			13.53.99.14100131-60	5.000,00
7215.50.2.1.01	12	Contribuição Patronal - Servidor Civil - PENSIONISTAS			13.53.99.14100131-60	10.000,00
7215.50.2.2.01	12	Contribuição Patronal - Serv. Civil - Pensionista - Multas e Juras			13.53.99.14100131-60	5.000,00
7215.51.1.1.01	12	Contribuição Patronal - Servidor Civil Ativo - Parcelamentos			13.53.99.14100131-60	1.000.000,00
7215.51.1.2.01	12	Contr. Patronal - Serv Civil Ativo - Parcelamento - Multas e Juras			13.53.99.14100131-60	10.000,00
TOTAL						13.503.000,00

- Repasse Financeiro do Município.....R\$ 6.290.000,00  
Sub Total.....R\$ 19.793.000,00

## XI. Fundo Previdenciário - Plano Financeiro

Código Rec	Entid.	Discriminação	Vínculo	%	Fte Recurso	Total Orçado
1215.01.1.1.14	13	Contribuição do Servidor Civil Ativo - PM			13.53.99.14200131-60	10.000,00
1215.01.1.1.15	13	Contribuição do Servidor Civil Ativo - CV			13.53.99.14200131-60	10.000,00
1215.01.1.2.02	13	Contribuição do Servidor Civil Ativo-Multas e Juras - PF			13.53.99.14200131-60	10.000,00
1922.13.0.1.02	13	Restituição de Contrib para a Prev Complementar Serv Púb - PF			13.53.99.14200131-60	15.000,00
1999.99.2.1.02	13	Outras Rec. não Arrecadadas e Não Projetadas pela RFB - PF			13.53.99.14200131-60	10.000,00
7215.02.1.1.13	13	Contribuição Patronal - Servidor Civil Ativo - PM			13.53.99.14200131-60	5.000,00
7215.02.1.1.14	13	Contribuição Patronal - Servidor Civil Ativo - FMAS			13.53.99.14200131-60	5.000,00
7215.02.1.1.15	13	Contribuição Patronal - Servidor Civil Ativo - FMS			13.53.99.14200131-60	5.000,00
7215.02.1.1.16	13	Contribuição Patronal - Servidor Civil Ativo - FME			13.53.99.14200131-60	24.300,00
7215.02.1.1.17	13	Contribuição Patronal - Servidor Civil Ativo - RPPS			13.53.99.14200131-60	5.000,00
TOTAL						99.300,00

Sub Total.....R 99.300,00  
Total das Receitas as Entidades Indiretas.R\$ 141.077.300,00





## Capítulo IV

### DA DESPESA DO ORÇAMENTO FISCAL E DA SEGURIDADE SOCIAL

**Art. 4º** A Despesa Total do Orçamento Fiscal e da Seguridade Social para o exercício de 2022 de R\$ 192.000.000,00 (cento e noventa e dois milhõe de reais), será realizada de acordo com as discriminações constantes dos Anexos de Despesas desta lei, à conta de recursos próprios e vinculados, da Administração Direta e Indireta compreendendo os Fundos, e obedecerá a seguinte especificação:

## 2- DESPESA TOTAL DO ORÇAMENTO

### I. POR ORGÃO

CODIGO	ESPECIFICAÇÃO	DOTAÇÃO
0101	CÂMARA DE VEREADORES	6.900.000,00
0201	CHEFIA DE GABINETE	1.142.000,00
0202	PROCURADORIA GERAL	918.000,00
0203	CONTROLADORIA GERAL	154.000,00
0204	SECRETARIA DE ARTICULAÇÃO POLÍTICA E COMUNICAÇÃO	250.000,00
0205	SEC. DE ADMINISTRAÇÃO E GESTÃO DO PATRIMÔNIO	6.836.000,00
0206	SECRETARIA DAS FINANÇAS PÚBLICAS	18.488.000,00
0207	SECRETARIA DE EDUCAÇÃO	40.000,00
0208	SECRETARIA DE PLANEJAMENTO E GESTÃO	370.000,00
0209	SECRETARIA DE SAÚDE	16.000,00
0211	SECRETARIA DOS ESPORTES E POLÍTICAS PÚBLICAS DO LAZER	240.000,00
0212	SECRETARIA DE POLÍTICAS PÚBLICAS PARA A MULHER	402.000,00
0213	SECRETARIA DE INFRAESTRUTURA	13.040.000,00
0214	SECRETARIA DE DESENVOLVIMENTO RURAL E MEIO AMBIENTE	1.294.700,00
0216	SECRETARIA DA CIDADANIA E ARTICULAÇÃO COMUNITÁRIA	376.000,00
0218	FUNDO DE DESENVOLVIMENTO MUNICIPAL	350.000,00
0221	SECRETARIA DE DESENVOLVIMENTO SOCIAL E CIDADANIA	330.000,00
0222	FUNDO MUNICIPAL DE ASSISTÊNCIA AO IDOSO	52.000,00
0223	SECRETARIA DE DESENVOLVIMENTO ECONOMICO E TURISMO	610.000,00
0224	CONSÓRCIO PÚBLICO DOS MUNICÍPIOS DA MATA SUL - COMSUL	1.116.000,00
0810	FUNDO MUNICIPAL DE ASSISTÊNCIA SOCIAL DE PALMARES	5.500.000,00
0815	FUNDO MUNICIPAL DE EDUCAÇÃO DE PALMARES	49.800.000,00
0817	FUNDAÇÃO CASA DA CULTURA HERMILO BORBA FILHO	3.200.000,00
0819	FUNDO MUNICIPAL DOS DIREITOS DA CRIANÇA E DO ADOLESCENTE	700.000,00
0820	FUNDO PREVIDENCIÁRIO DE PALMARES	19.793.000,00
0830	FUNDO FINANCEIRO DE PALMARES	99.300,00
0840	AUTARQUIA EDUCACIONAL DA MATA SUL - AEMASUL	4.785.000,00
0850	AUTARQUIA MUNICIPAL DE HABITAÇÃO DOS PALMARES - AMHAP	800.000,00
0860	AUTARQUIA MUNICIPAL DE DEFESA SOCIAL, TRÂNSITO E TRANSPORTE	2.600.000,00
0880	FUNDO MUNICIPAL DE SAÚDE DE PALMARES	45.000.000,00
0890	SERVIÇO AUTÔNOMO DE ÁGUA E ESGOTO - SAAE	8.800.000,00
TOTAL		192.000.000,00



## II. POR FUNÇÃO DE GOVERNO

CODIGO	ESPECIFICAÇÃO	DOTAÇÃO
01	Legislativa	6.900.000,00
04	Administração	17.254.000,00
06	Segurança Pública	242.000,00
08	Assistência Social	6.914.000,00
09	Previdência Social	19.392.300,00
10	Saúde	45.031.000,00
12	Educação	54.777.000,00
13	Cultura	3.202.000,00
14	Direitos da Cidadania	52.000,00
15	Urbanismo	12.107.000,00
16	Habitação	880.000,00
17	Saneamento	9.347.000,00
18	Gestão Ambiental	394.700,00
20	Agricultura	750.000,00
22	Indústria	380.000,00
26	Transporte	40.000,00
27	Desporto e Lazer	290.000,00
28	Encargos Especiais	8.507.000,00
99	Reserva de Contingência	5.500.000,00
<b>TOTAL</b>		<b>192.000.000,00</b>

## III. POR CATEGORIA ECONOMICA

DESPESA	RS	RS
DESPESAS CORRENTES		
PESSOAL E ENCARGOS SOCIAIS	104.945.300,00	
JUROS E ENCARGOS DA DÍVIDA	175.000,00	
OUTRAS DESPESAS CORRENTES	62.656.700,00	
<b>SUB TOTAL</b>		<b>167.777.000,00</b>
SUPERAVIT DO ORCAMENTO CORRENTE		19.861.000,00
<b>TOTAL</b>		<b>187.638.000,00</b>
DESPESAS DE CAPITAL		
INVESTIMENTOS	15.855.000,00	
INVERSÕES FINANCEIRAS	88.000,00	
AMORTIZAÇÃO DA DÍVIDA	2.780.000,00	
<b>SUB TOTAL</b>		<b>18.723.000,00</b>
RESERVA DO RPPS		500.000,00
RESERVA DE CONTINGENCIA		5.000.000,00
<b>TOTAL</b>		<b>24.223.000,00</b>
<b>RESUMO</b>		
DESPESAS CORRENTES	167.777.000,00	
DESPESAS DE CAPITAL	18.723.000,00	
RESERVA DE CONTINGÊNCIA	5.500.000,00	
<b>TOTAL DE DESPESA</b>		<b>192.000.000,00</b>
<b>TOTAL</b>		<b>192.000.000,00</b>



## Capítulo V

### DOS ORÇAMENTOS POR ENTIDADE

#### 1 - Da Prefeitura de Palmares

**Art. 5º** O Orçamento Fiscal da Prefeitura Municipal dos Palmares, para o exercício de 2022, estima a receita e fixa a despesa em R\$ 120.662.700,00 (cento e vinte milhões, seiscentos e sessenta e dois mil e setecentos reais);

#### 2 - Fundo Municipal de Saúde (FMS)

**Art. 6º** O Orçamento do Fundo Municipal de Saúde (FMS), para o exercício de 2022, estima a receita e fixa a despesa em R\$ 45.000.000,00 (quarenta e cinco milhões de reais).

#### 3 - Fundo Municipal de Assistência Social (FMAS)

**Art. 7º** O Orçamento do Fundo Municipal de Assistência Social (FMAS), para o exercício de 2022, estima a receita e fixa a despesa em R\$ 5.500.000,00 (cinco milhões e quinhentos mil reais).

#### 4 - Fundo Municipal da Criança e do Adolescente (FUNDECA)

**Art. 8º** O Orçamento do Fundo Municipal dos direitos da Criança e do Adolescente (FUNDECA), para o exercício de 2022, estima a receita e fixa a despesa em R\$ 700.000,00 (setecentos mil reais).

#### 5 - Autarquia Municipal de Habitação (AMPHAP)

**Art. 9º** O Orçamento da Autarquia Municipal de Habitação (AMPHAP), para o exercício de 2022, estima a receita e fixa a despesa em R\$ 800.000,00 (oitocentos mil reais).

#### 6 - Fundação Casa da Cultura Hermilio Borba Filho

**Art. 10º** O Orçamento da Fundação Casa da Cultura Hermilio Borba Filho, para o exercício de 2022, estima a receita e fixa a despesa em R\$ 3.200.000,00 (três milhões e duzentos mil reais).

#### 7 - Autarquia Educacional da Mata Sul (AEMASUL)

**Art. 11º** O Orçamento da Autarquia Educacional da Mata Sul (AEMASUL), para o exercício de 2022, estima a receita e fixa a despesa em R\$ 4.785.000,00 (Quatro milhões, setecentos e oitenta e cinco mil reais).





## **8 - Serviço Autônomo de Água e Esgoto - SAAE**

**Art. 12º** O orçamento do Serviço Autônomo de Água e Esgoto - SAAE), para o exercício de 2022, estima a receita e fixa a despesa em R\$ 8.800.000,00 (Oito milhões e oitocentos e mil reais).

## **9 - Autarquia Municipal de Defesa Social, Trânsito e Transporte (AMDESTRAN)**

**Art. 13º** O orçamento da Autarquia Municipal de Defesa Social, Trânsito e Transporte (AMDESTRAN), para o exercício de 2022, estima a receita e fixa a despesa em R\$ 2.600.000,00 (Dois milhões e seiscentos mil reais).

## **10 - Fundo Municipal de Educação**

**Art. 14º** O orçamento do Fundo Municipal de Educação, para o exercício de 2022, estima a receita e fixa a despesa em R\$ 49.800.000,00 (Quarenta e nove milhões e oitocentos mil reais).

## **11 - Fundo Previdenciário Municipal - Plano Previdenciário**

**Art. 15º** O orçamento do Fundo Previdenciário Municipal - Plano Previdenciário, para o exercício de 2022, estima a receita e fixa a despesa em R\$ 19.793.000,00 (Dezenove milhões, setecentos e noventa e três mil reais).

## **12 - Fundo Previdenciário Municipal - Plano Financeiro**

**Art. 16º** O orçamento do Fundo Previdenciário Municipal - Plano Financeiro, para o exercício de 2022, estima a receita e fixa a despesa em R\$ 99.300,00 (Noventa e nove mil e trezentos reais).

Parágrafo Único- As despesas das unidades gestoras serão realizadas segundo a apresentação dos anexos da Lei nº 4.320, de 1964, parte integrante desta Lei.

## **Capítulo VI**

### **DAS DEMAIS AUTORIZAÇÕES**

**Art. 17º.** Ao Poder Executivo Municipal, caberá autorização para abertura de Créditos Adicionais Suplementares, em até trinta por cento, nos termos do art. 117, parágrafo único da Projeto de Lei nº 019/2021, que dispõe sobre a Lei de Diretrizes orçamentarias para o exercício de 2022, utilizando como recursos as fontes dispostas no art. 43, § 1º e seus incisos da Lei Federal 4.320/64, sendo mencionados, obrigatoriamente, por ocasião da abertura do decreto de credito, e;



§ 1º Autorizado a efetuar as transposições e remanejamentos e transferências de recursos orçamentários de uma Categoria de Programação para outra ou de um Órgão para outro, inclusive de um Programa de Governo para outro.

§ 2º As importâncias devidas ao Poder Legislativo serão repassadas em parcelas mensais a título de transferências financeiras sucessivas, nos prazos previstos no art. 29-A, § 2º, II da Constituição Federal.

§ 3º Fica o chefe do Poder Executivo Municipal autorizado a suplementar os Créditos Adicionais Especiais, abertos no decorrer do exercício.

§ 4º Fica o chefe do Poder Executivo Municipal autorizado a efetuar as transposições e remanejamentos e transferências de recursos orçamentários de uma Categoria de Programação para outra ou de um Órgão para outro, inclusive de um Programa de Governo para outro, nos termos do art. 167, alínea VI da Constituição Federal.

§ 5º Conforme o parágrafo único do art. 35 do Projeto de Lei de Diretrizes Orçamentárias, as despesas com pessoal, encargos previdenciários e dívida pública, o percentual de autorização para suplementação, será duplicado.

**Art. 18.** Fica o Poder Executivo Municipal autorizado a abrir Crédito Adicional Suplementar à conta do produto de Operações de Crédito, até o limite dos valores contratados, bem como autorizado a contratar Operações de Crédito, nos limites e prazos estabelecidos nas legislações vigentes.

**Art. 19.** Na realização do Orçamento referente às Despesas de Capital, os investimentos em execução terão prioridades sobre novos projetos.

**Art. 20.** Fica o Chefe do Poder Executivo Municipal autorizado a efetuar correções de redação e valores referentes a projetos, atividades, elementos de despesas e fontes de recursos, sem, no entanto, alterar os valores totais consignados para cada projeto e/ou atividades aprovados.



**Art. 21.** São recursos hábeis para atendimento às autorizações de transferências, transposições e de remanejamentos incluindo as aberturas de Créditos Adicionais Suplementares contidas nesta Lei:

I- as anulações totais ou parciais de dotações ainda não comprometidas;

II- o superávit financeiro do exercício anterior, o excesso e/ou o seu provável excesso de arrecadação apurado no exercício;

III- o produto resultante de operações de crédito;

IV- de novos convênios, contratos e ajustes a ser aplicado no objeto do próprio termo; e

V- da Reserva de Contingência.

**Art. 22.** Os saldos provenientes dos créditos adicionais especiais e extraordinários, abertos nos últimos quatro meses do exercício anterior, podem ser reabertos para o exercício seguinte, mediante ato do Chefe do Poder Executivo Municipal, conforme dispositivos da Lei Federal nº 4.320, de 1964, e do art. 167, § 2º da Constituição Federal.

**Art. 23.** Fica o Poder Executivo Municipal autorizado a abrir crédito adicional especial e/ou suplementar, até o limite do valor contratado para atender as despesas que ocorrerem mediante a Operação de Crédito por Antecipação de Receita.

**Art. 24.** Esta Lei entrará em vigor na data da sua publicação e seus efeitos financeiros, a partir de 1º de janeiro de 2022.

Palmares, em 17 de novembro de 2021.

**José Bartolomeu de Almeida Melo Júnior**

**Prefeito**



## Município de Palmares

R. Visc. do Rio Branco, nº 1382

10212447/0001-88

Exercício: 2022

### DESPESA ORÇADA POR FUNÇÃO

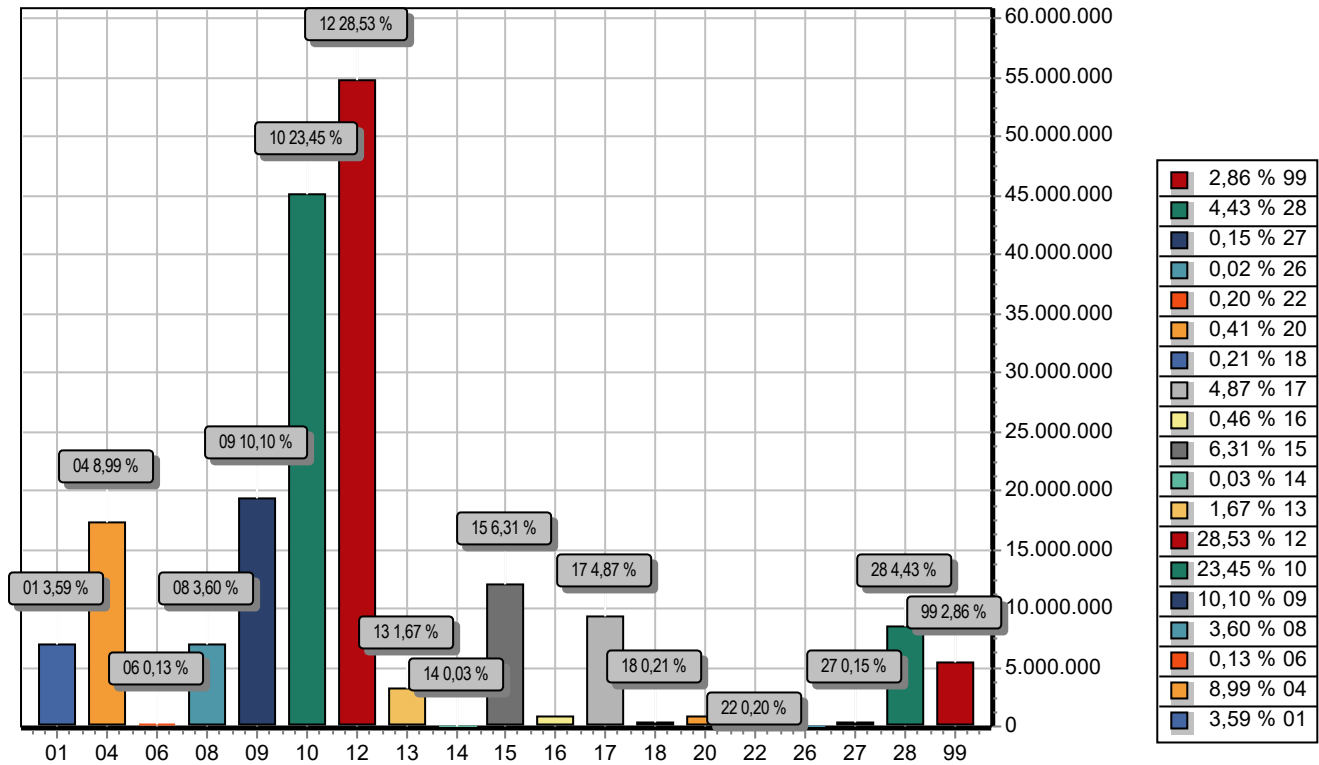

FUNÇÃO	DOTAÇÃO	
01	Legislativa	6.900.000,00
04	Administração	17.254.000,00
06	Segurança Pública	242.000,00
08	Assistência Social	6.914.000,00
09	Previdência Social	19.392.300,00
10	Saúde	45.031.000,00
12	Educação	54.777.000,00
13	Cultura	3.202.000,00
14	Direitos da Cidadania	52.000,00
15	Urbanismo	12.107.000,00
16	Habitação	880.000,00
17	Saneamento	9.347.000,00
18	Gestão Ambiental	394.700,00
20	Agricultura	790.000,00
22	Indústria	380.000,00
26	Transporte	40.000,00
27	Desporto e Lazer	290.000,00
28	Encargos Especiais	8.507.000,00
99	Reserva de Contingência	5.500.000,00
<b>TOTAL</b>		<b>192.000.000,00</b>

## Município de Palmares

R. Visc. do Rio Branco, nº 1382

10212447/0001-88

Exercício: 2022

### DESPESA ORÇADA POR GRUPO

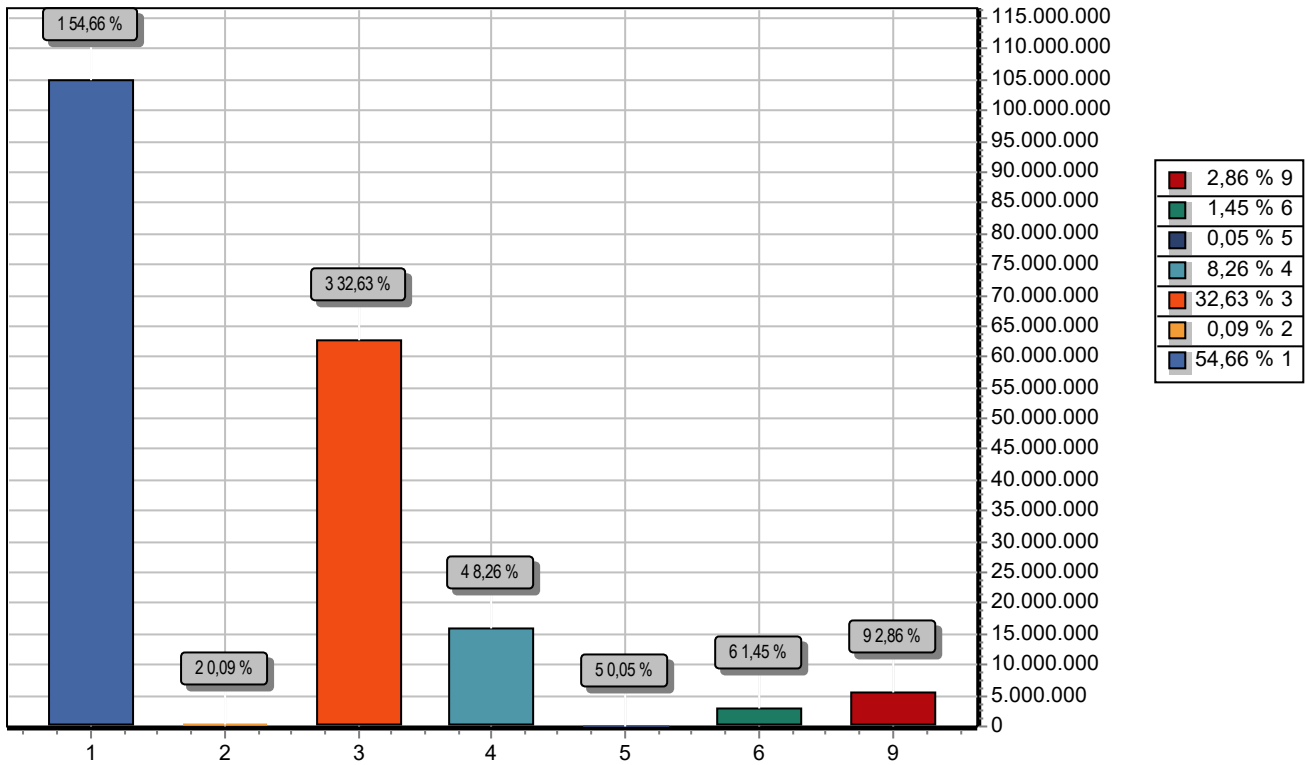

GRUPO	DOTAÇÃO
1 PESSOAL E ENCARGOS SOCIAIS	104.945.300,00
2 JUROS E ENCARGOS DA DÍVIDA	175.000,00
3 OUTRAS DESPESAS CORRENTES	62.656.700,00
4 INVESTIMENTOS	15.855.000,00
5 INVERSÕES FINANCEIRAS	88.000,00
6 AMORTIZAÇÃO DA DÍVIDA	2.780.000,00
9 RESERVA DE CONTINGÊNCIA	5.500.000,00
<b>TOTAL</b>	<b>192.000.000,00</b>

## Município de Palmares

R. Visc. do Rio Branco, nº 1382

10212447/0001-88

Exercício: 2022

### RECEITA PREVISTA

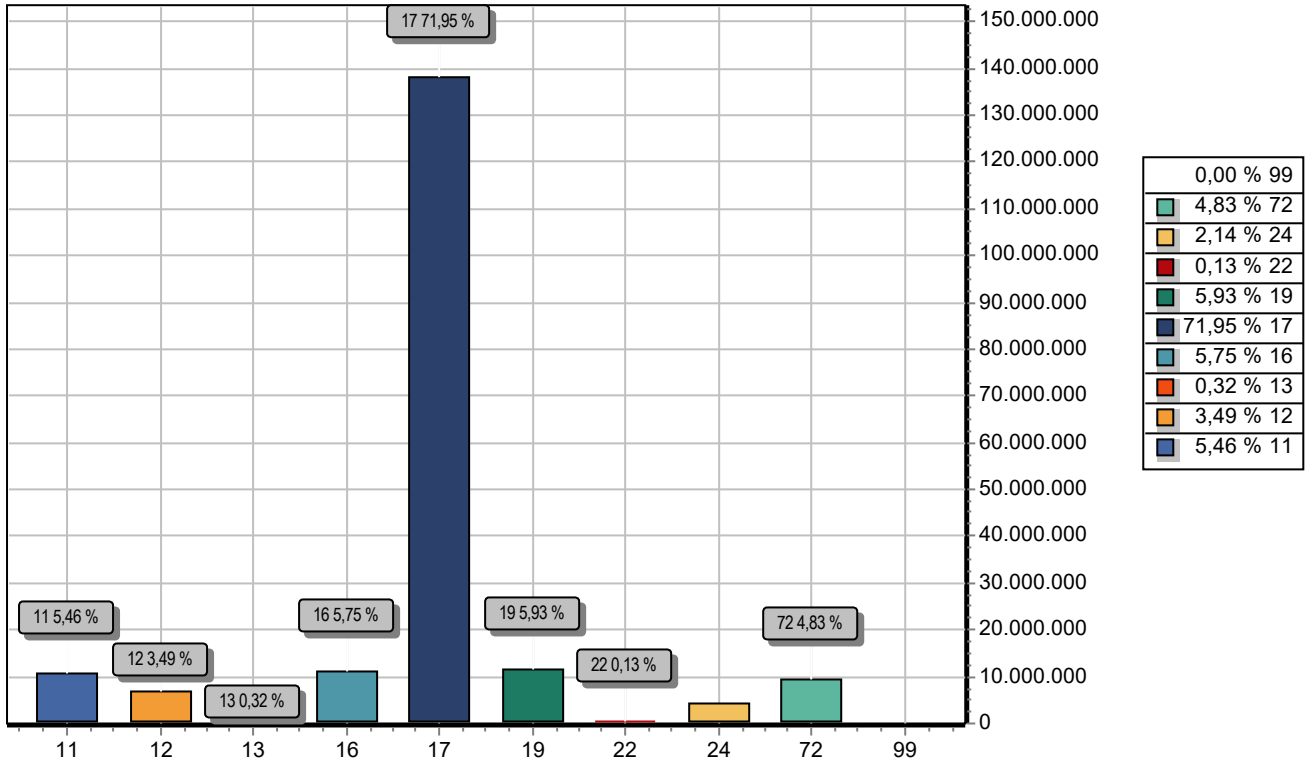

CODIGO	PREVISTO
11	10.486.000,00
12	6.698.000,00
13	621.000,00
16	11.033.000,00
17	138.142.000,00
19	11.383.700,00
22	250.000,00
24	4.112.000,00
72	9.274.300,00
99	0,00
<b>TOTAL</b>	<b>192.000.000,00</b>



# Município de Palmares

R. Visc. do Rio Branco, nº 1382 - CNPJ:10212447/0001-88  
Orçamento Programa - Exercício de 2022

JOSE  
BARTOLOMEU DE  
ALMEIDA MELO  
JUNIOR:01902885  
406

Assinado de forma digital  
por JOSE BARTOLOMEU  
DE ALMEIDA MELO  
JUNIOR:01902885406  
Dados: 2021.11.29  
12:01:18 -03'00'

Anexo 01

## DEMONSTRATIVO DA RECEITA E DESPESA SEGUNDO AS CATEGORIAS ECONOMICAS

(Inc.II, §1º, Art.2º)

Página 1

Lei: , Data:

RECEITA	R\$	R\$
RECEITAS CORRENTES		
IMPOSTOS, TAXAS E CONTRIBUIÇÕES DE MELHORIA	10.486.000,00	
CONTRIBUIÇÕES	6.698.000,00	
RECEITA PATRIMONIAL	621.000,00	
RECEITA DE SERVIÇOS	11.033.000,00	
TRANSFERÊNCIAS CORRENTES	152.068.000,00	
OUTRAS RECEITAS CORRENTES	11.383.700,00	
CONTRIBUIÇÕES (INTRA)	9.274.300,00	
(R) DEDUÇÕES DO FUNDEB	-13.926.000,00	
<b>SUB TOTAL</b>		<b>187.638.000,00</b>
<b>TOTAL</b>		<b>187.638.000,00</b>
<b>SUPERAVIT DO ORCAMENTO CORRENTE</b>		<b>19.861.000,00</b>
RECEITAS DE CAPITAL		
ALIENAÇÃO DE BENS	250.000,00	
TRANSFERÊNCIAS DE CAPITAL	4.112.000,00	
<b>SUB TOTAL</b>		<b>4.362.000,00</b>
<b>TOTAL</b>		<b>24.223.000,00</b>

### RESUMO

RECEITAS CORRENTES	192.289.700,00
RECEITAS CORRENTES (INTRA)	9.274.300,00
DEDUÇÕES DA RECEITA CORRENTE	-13.926.000,00
RECEITAS DE CAPITAL	4.362.000,00
<b>TOTAL DE RECEITAS</b>	<b>192.000.000,00</b>
<b>TOTAL</b>	<b>192.000.000,00</b>

DESPESA	R\$	R\$
DESPESAS CORRENTES		
PESSOAL E ENCARGOS SOCIAIS	104.945.300,00	
JUROS E ENCARGOS DA DÍVIDA	175.000,00	
OUTRAS DESPESAS CORRENTES	62.656.700,00	
<b>SUB TOTAL</b>		<b>167.777.000,00</b>
<b>SUPERAVIT DO ORCAMENTO CORRENTE</b>		<b>19.861.000,00</b>
<b>TOTAL</b>		<b>187.638.000,00</b>
DESPESAS DE CAPITAL		
INVESTIMENTOS	15.855.000,00	
INVERSÕES FINANCEIRAS	88.000,00	
AMORTIZAÇÃO DA DÍVIDA	2.780.000,00	
<b>SUB TOTAL</b>		<b>18.723.000,00</b>
RESERVA DO RPPS		500.000,00
RESERVA DE CONTINGENCIA		5.000.000,00
<b>TOTAL</b>		<b>24.223.000,00</b>

### RESUMO

DESPESAS CORRENTES	167.777.000,00
DESPESAS DE CAPITAL	18.723.000,00
RESERVA DE CONTINGÊNCIA	5.500.000,00
<b>TOTAL DE DESPESA</b>	<b>192.000.000,00</b>
<b>TOTAL</b>	<b>192.000.000,00</b>

## Município de Palmares

R. Visc. do Rio Branco, nº 1382 - CNPJ:10212447/0001-88  
Orçamento Programa - Exercício de 2022

DEMONSTRATIVO DA RECEITA E DESPESA SEGUNDO AS CATEGORIAS ECONOMICAS  
(Inc.II, §1º, Art.2º)

JOSE  
BARTOLOMEU DE  
ALMEIDA MELO  
JUNIOR:01902885  
406

Assinado de forma digital  
por JOSE BARTOLOMEU  
DE ALMEIDA MELO  
JUNIOR:01902885406  
Dados: 2021.11.29  
12:01:18 -03'00'

Anexo 01

Página 2

Lei: , Data:



PREFEITURA DOS  
**PALMARES**  
A ESPERANÇA SE RENOVA

PREFEITURA MUNICIPAL DE PALMARES

JOSE  
BARTOLOMEU DE  
ALMEIDA MELO  
JUNIOR:01902885  
406

Assinado de forma digital  
por JOSE BARTOLOMEU  
DE ALMEIDA MELO  
JUNIOR:01902885406  
Dados: 2021.11.29  
12:01:18 -03'00'

TABELA EXPLICATIVA DA EVOLUÇÃO DA RECEITA - CONSOLIDADA - 2022

ESPECIFICAÇÃO	2019	2020	2021	2022	2023	2024
	R\$ RECEITA REALIZADA	R\$ RECEITA REALIZADA	R\$ RECEITA ORÇADO	R\$ RECEITA PREVISTA	R\$ RECEITA ESTIMADA	R\$ RECEITA ESTIMADA
<b>RECEITAS CORRENTES</b>	<b>140.000.955,70</b>	<b>148.724.027,65</b>	<b>175.256.240,00</b>	<b>201.564.000,00</b>	<b>221.720.400,00</b>	<b>243.892.440,00</b>
RECEITA TRIBUTARIA	8.886.765,48	8.330.759,67	12.120.000,00	10.486.000,00	11.534.600,00	12.688.060,00
RECEITAS CONTRIBUIÇÕES	13.888.780,74	13.940.879,82	14.186.000,00	15.972.300,00	17.569.530,00	19.326.483,00
RECEITA PATRIMONIAL	144.046,65	53.257,64	720.000,00	621.000,00	683.100,00	751.410,00
RECEITA DE SERVIÇOS	8.180.967,14	8.381.304,40	10.608.000,00	11.033.000,00	12.136.300,00	13.349.930,00
TRANSFERENCIAS CORRENTES	107.763.337,11	116.854.852,99	135.890.240,00	152.068.000,00	167.274.800,00	184.002.280,00
OUTRAS RECEITAS CORRENTES	1.137.058,58	1.162.973,13	1.732.000,00	11.383.700,00	12.522.070,00	13.774.277,00
SUPERAVIT DO ORÇAMENTO CORRENTE	0,00	0,00	9.363.200,00	19.861.000,00	21.847.100,00	24.031.810,00
<b>RECEITAS DE CAPITAL</b>	<b>858.192,65</b>	<b>554.686,00</b>	<b>9.680.000,00</b>	<b>4.362.000,00</b>	<b>4.798.200,00</b>	<b>5.278.020,00</b>
OPERAÇÕES DE CREDITOS	0,00	0,00	0,00	0,00	0,00	0,00
ALIENAÇÕES DE BENS	0,00	0,00	400.000,00	250.000,00	275.000,00	302.500,00
TRANSFERENCIAS DE CAPITAL	858.192,65	554.686,00	9.280.000,00	4.112.000,00	4.523.200,00	4.975.520,00
OUTRAS RECEITAS DE CAPITAL	0,00	0,00	0,00	0,00	0,00	0,00
<b>RECEITAS CORRENTES INTRA-ORÇAMENTARIA</b>	<b>0,00</b>	<b>1.084.098,75</b>	<b>10.939.240,00</b>	<b>13.926.000,00</b>	<b>15.318.600,00</b>	<b>16.850.460,00</b>
<b>REDUÇÃO DA RECEITA</b>	<b>0,00</b>	<b>0,00</b>	<b>10.939.240,00</b>	<b>13.926.000,00</b>	<b>15.318.600,00</b>	<b>16.850.460,00</b>
DEFICIT	0,00	1.084.098,75	0,00	0,00	0,00	0,00
<b>TOTAL.....</b>	<b>140.859.148,35</b>	<b>150.362.812,40</b>	<b>174.000.000,00</b>	<b>192.000.000,00</b>	<b>211.200.000,00</b>	<b>232.320.000,00</b>



**PREFEITURA DOS  
PALMARES**  
A ESPERANÇA SE RENOVA

**PREFEITURA MUNICIPAL DE PALMARES**

JOSE  
BARTOLOMEU DE  
ALMEIDA MELO  
JUNIOR:01902885  
406

Assinado de forma digital  
por JOSE BARTOLOMEU  
DE ALMEIDA MELO  
JUNIOR:01902885406  
Dados: 2021.11.29  
12:01:18 -03'00'

**TABELA EXPLICATIVA DA EVOLUÇÃO DA DESPESA - CONSOLIDADA - 2022**

ESPECIFICAÇÃO	2019	2020	2021	2022	2023	2024
	R\$ DESPESA REALIZADA	R\$ DESPESA REALIZADA	R\$ DESPESA FIXADA	R\$ DESPESA PREVISTA	R\$ DESPESA ESTIMADA	R\$ DESPESA ESTIMADA
<b>I - DESPESAS CORRENTES</b>	<b>131.245.193,96</b>	<b>141.998.808,23</b>	<b>154.956.800,00</b>	<b>167.777.000,00</b>	<b>184.554.700,00</b>	<b>203.010.170,00</b>
PESSOAL E ENCARGOS SOCIAIS	91.809.378,13	95.934.945,61	100.864.000,00	104.945.300,00	115.439.830,00	126.983.813,00
JUROS E ENCARGOS DA DIVIDA	0,00	0,00	190.000,00	175.000,00	192.500,00	211.750,00
OUTRAS DESPESAS CORRENTES	39.435.815,83	46.063.862,62	53.902.800,00	62.656.700,00	68.922.370,00	75.814.607,00
SUPERAVIT CORRENTE	3.951.218,35	0,00	9.363.200,00	19.861.000,00	21.847.100,00	24.031.810,00
<b>II- DESPESAS DE CAPITAL</b>	<b>5.662.736,04</b>	<b>8.361.204,17</b>	<b>15.919.000,00</b>	<b>18.723.000,00</b>	<b>20.595.300,00</b>	<b>22.654.830,00</b>
INVESTIMENTOS	2.490.860,82	5.129.610,14	11.500.000,00	15.855.000,00	17.440.500,00	19.184.550,00
INVERSÕES FINANCEIRAS	0,00	0,00	290.000,00	88.000,00	96.800,00	106.480,00
AMORTIZAÇÃO DA DIVIDA	3.171.875,22	3.231.594,03	4.129.000,00	2.780.000,00	3.058.000,00	3.363.800,00
TRANSFERENCIAS DE CAPITAL	0,00	0,00	0,00	0,00	0,00	0,00
<b>III.DESPESAS CORRENTES INTRA-ORÇAMENT</b>	<b>0,00</b>	<b>0,00</b>	<b>0,00</b>	<b>0,00</b>	<b>0,00</b>	<b>0,00</b>
<b>IV.RESERVA DE CONTINGÊNCIA - RPPS</b>	<b>0,00</b>	<b>0,00</b>	<b>500.000,00</b>	<b>500.000,00</b>	<b>550.000,00</b>	<b>605.000,00</b>
<b>V.RESERVA DE CONTINGÊNCIA</b>	<b>0,00</b>	<b>0,00</b>	<b>2.624.200,00</b>	<b>5.000.000,00</b>	<b>5.500.000,00</b>	<b>6.050.000,00</b>
<b>TOTAL ( I + II + III + IV +V )</b>	<b>140.859.148,35</b>	<b>150.360.012,40</b>	<b>174.000.000,00</b>	<b>192.000.000,00</b>	<b>211.200.000,00</b>	<b>232.320.000,00</b>

# Município de Palmares

R. Visc. do Rio Branco, nº 1382 - CN

JOSE  
BARTOLOMEU DE  
ALMEIDA MELO  
JUNIOR:01902885  
406

Assinado de forma digital  
por JOSE BARTOLOMEU  
DE ALMEIDA MELO  
JUNIOR:01902885406  
Dados: 2021.11.29  
12:01:18 -03'00'

Anexo 02

Página 1

Orçamento Programa - Exercício de 2022

## RECEITAS SEGUNDO AS CATEGORIAS ECONOMICAS

Lei: , Data:

Código	Especificação	F.R.	Desdobramento	SubCategoria Fonte	Categoria Econômica
1000.00.0.0	RECEITAS CORRENTES	0.000.000			192.289.700,00
1100.00.0.0	IMPOSTOS, TAXAS E CONTRIBUIÇÕES DE MELHORIA	0.000.000		10.486.000,00	
1110.00.0.0	IMPOSTOS	0.000.000		10.210.000,00	
1112.00.0.0	IMPOSTOS SOBRE O PATRIMÔNIO	0.000.000	1.930.000,00		
1112.50.0.0	IMPOSTO SOBRE A PROPRIEDADE PREDIAL E TERRITORIAL URBANA	0.000.000	1.230.000,00		
1112.50.0.1	IMPOSTO SOBRE A PROPRIEDADE PREDIAL E TERRITORIAL URBANA - P	0.01.01	400.000,00		
1112.50.0.2	IMPOSTO SOBRE A PROPRIEDADE PREDIAL E TERRITORIAL URBANA - M	0.01.01	80.000,00		
1112.50.0.3	IMPOSTO SOBRE A PROPRIEDADE PREDIAL E TERRITORIAL URBANA - D	0.01.01	600.000,00		
1112.50.0.4	IMPOSTO SOBRE A PROPRIEDADE PREDIAL E TERRITORIAL URBANA - M	0.01.01	150.000,00		
1112.53.0.0	IMPOSTOS SOBRE TRANSMISSÃO "INTER VIVOS" DE BENS IMÓVEIS E D	0.000.000	700.000,00		
1112.53.0.1	IMPOSTOS SOBRE TRANSMISSÃO "INTER VIVOS" DE BENS IMÓVEIS E D	0.01.01	500.000,00		
1112.53.0.2	IMPOSTOS SOBRE TRANSMISSÃO "INTER VIVOS" DE BENS IMÓVEIS E D	0.01.01	50.000,00		
1112.53.0.3	IMPOSTOS SOBRE TRANSMISSÃO "INTER VIVOS" DE BENS IMÓVEIS E D	0.01.01	100.000,00		
1112.53.0.4	IMPOSTOS SOBRE TRANSMISSÃO "INTER VIVOS" DE BENS IMÓVEIS E D	0.01.01	50.000,00		
1113.00.0.0	IMPOSTOS SOBRE A RENDA E PROVENTOS DE QUALQUER NATUREZA	0.000.000	3.320.000,00		
1113.03.0.0	IMPOSTO SOBRE A RENDA - RETIDO NA FONTE	0.000.000	3.320.000,00		
1113.03.1.0	IMPOSTO SOBRE A RENDA - RETIDO NA FONTE - TRABALHO	0.000.000	3.010.000,00		
1113.03.1.1	IMPOSTO SOBRE A RENDA - RETIDO NA FONTE - TRABALHO - PRINCIP	0.01.01	3.000.000,00		
1113.03.1.2	IMPOSTO SOBRE A RENDA - RETIDO NA FONTE - TRABALHO - MULTAS	0.01.01	10.000,00		
1113.03.4.0	IMPOSTO SOBRE A RENDA - RETIDO NA FONTE - OUTROS RENDIMENTOS	0.000.000	310.000,00		
1113.03.4.1	IMPOSTO SOBRE A RENDA - RETIDO NA FONTE - OUTROS RENDIMENTOS	0.01.01	300.000,00		
1113.03.4.2	IMPOSTO SOBRE A RENDA - RETIDO NA FONTE - OUTROS RENDIMENTOS	0.01.01	10.000,00		
1114.00.0.0	IMPOSTOS SOBRE A PRODUÇÃO E CIRCULAÇÃO DE MERCADORIAS E SERV	0.000.000	4.960.000,00		
1114.51.0.0	IMPOSTOS SOBRE SERVIÇOS	0.000.000	4.960.000,00		
1114.51.1.0	IMPOSTO SOBRE SERVIÇOS DE QUALQUER NATUREZA - ISSQN	0.000.000	4.960.000,00		
1114.51.1.1	IMPOSTO SOBRE SERVIÇOS DE QUALQUER NATUREZA - ISSQN - PRINCI	0.01.01	4.800.000,00		
1114.51.1.2	IMPOSTO SOBRE SERVIÇOS DE QUALQUER NATUREZA - ISSQN - MULTAS	0.01.01	10.000,00		
1114.51.1.3	IMPOSTO SOBRE SERVIÇOS DE QUALQUER NATUREZA - ISSQN - DÍVIDA	0.01.01	120.000,00		
1114.51.1.4	IMPOSTO SOBRE SERVIÇOS DE QUALQUER NATUREZA - ISSQN - MULTAS	0.01.01	30.000,00		
1120.00.0.0	TAXAS	0.000.000		276.000,00	
1121.00.0.0	TAXAS PELO EXERCÍCIO DO PODER DE POLÍCIA	0.000.000	169.000,00		
1121.01.0.0	TAXAS DE INSPEÇÃO, CONTROLE E FISCALIZAÇÃO	0.000.000	102.000,00		
1121.01.0.1	TAXAS DE INSPEÇÃO, CONTROLE E FISCALIZAÇÃO - PRINCIPAL	0.01.01	102.000,00		
1121.04.0.0	TAXA DE CONTROLE E FISCALIZAÇÃO AMBIENTAL	0.000.000	16.000,00		
1121.04.0.1	TAXA DE CONTROLE E FISCALIZAÇÃO AMBIENTAL - PRINCIPAL	0.01.01	15.000,00		
1121.04.0.2	TAXA DE CONTROLE E FISCALIZAÇÃO AMBIENTAL - MULTAS E JUROS D	0.01.01	1.000,00		
1121.50.0.0	TAXA DE FISCALIZAÇÃO DE VIGILÂNCIA SANITÁRIA	0.000.000	51.000,00		
1121.50.0.1	TAXA DE FISCALIZAÇÃO DE VIGILÂNCIA SANITÁRIA - PRINCIPAL	0.01.01	50.000,00		
1121.50.0.2	TAXA DE FISCALIZAÇÃO DE VIGILÂNCIA SANITÁRIA - MULTAS E JURO	0.01.01	1.000,00		
1122.00.0.0	TAXAS PELA PRESTAÇÃO DE SERVIÇOS	0.000.000	107.000,00		
1122.01.0.0	TAXAS PELA PRESTAÇÃO DE SERVIÇOS EM GERAL	0.000.000	107.000,00		
1122.01.0.1	TAXAS PELA PRESTAÇÃO DE SERVIÇOS EM GERAL - PRINCIPAL	0.01.01	97.000,00		
1122.01.0.2	TAXAS PELA PRESTAÇÃO DE SERVIÇOS EM GERAL - MULTAS E JUROS D	0.01.01	5.000,00		
1122.01.0.3	TAXAS PELA PRESTAÇÃO DE SERVIÇOS EM GERAL - DÍVIDA ATIVA	0.01.01	5.000,00		
1200.00.0.0	CONTRIBUIÇÕES	0.000.000		6.698.000,00	
1210.00.0.0	CONTRIBUIÇÕES SOCIAIS	0.000.000		3.848.000,00	



# Município de Palmares

R. Visc. do Rio Branco, nº 1382 - CN

JOSE  
BARTOLOMEU DE  
ALMEIDA MELO  
JUNIOR:01902885  
406

Assinado de forma digital  
por JOSE BARTOLOMEU  
DE ALMEIDA MELO  
JUNIOR:01902885406  
Dados: 2021.11.29  
12:01:18 -03'00'

Anexo 02  
Página 2

Orçamento Programa - Exercício de 2022

## RECEITAS SEGUNDO AS CATEGORIAS ECONOMICAS

Lei: , Data:

Código	Especificação	F.R.	Desdobramento	SubCategoria Fonte	Categoria Econômica
1215.00.0.0	CONTRIBUIÇÕES PARA REGIMES PRÓPRIOS DE PREVIDÊNCIA E SISTEM	0.000.000	3.848.000,00		
1215.01.0.0	CONTRIBUIÇÃO DO SERVIDOR CIVIL	0.000.000	3.848.000,00		
1215.01.1.0	CONTRIBUIÇÃO DO SERVIDOR CIVIL ATIVO	0.000.000	3.813.000,00		
1215.01.1.1	CONTRIBUIÇÃO DO SERVIDOR CIVIL ATIVO - PRINCIPAL	13.53.99	20.000,00		
1215.01.1.1	CONTRIBUIÇÃO DO SERVIDOR CIVIL ATIVO - PRINCIPAL	13.53.99	3.778.000,00		
1215.01.1.2	CONTRIBUIÇÃO DO SERVIDOR CIVIL ATIVO - MULTAS E JUROS DE MOR	13.53.99	5.000,00		
1215.01.1.2	CONTRIBUIÇÃO DO SERVIDOR CIVIL ATIVO - MULTAS E JUROS DE MOR	13.53.99	10.000,00		
1215.01.2.0	CONTRIBUIÇÃO DO SERVIDOR CIVIL INATIVO	0.000.000	25.000,00		
1215.01.2.1	CONTRIBUIÇÃO DO SERVIDOR CIVIL INATIVO - PRINCIPAL	13.53.99	25.000,00		
1215.01.3.0	CONTRIBUIÇÃO DO SERVIDOR CIVIL - PENSIONISTAS	0.000.000	10.000,00		
1215.01.3.1	CONTRIBUIÇÃO DO SERVIDOR CIVIL - PENSIONISTAS - PRINCIPAL	13.53.99	10.000,00		
1240.00.0.0	CONTRIBUIÇÃO PARA O CUSTEIO DO SERVIÇO DE ILUMINAÇÃO PÚBLICA	0.000.000		2.850.000,00	
1241.00.0.0	CONTRIBUIÇÃO PARA O CUSTEIO DO SERVIÇO DE ILUMINAÇÃO PÚBLICA	0.000.000	2.850.000,00		
1241.50.0.0	CONTRIBUIÇÃO PARA O CUSTEIO DO SERVIÇO DE ILUMINAÇÃO PÚBLICA	0.000.000	2.850.000,00		
1241.50.0.1	CONTRIBUIÇÃO PARA O CUSTEIO DO SERVIÇO DE ILUMINAÇÃO PÚBLICA	0.01.01	2.850.000,00		
1300.00.0.0	RECEITA PATRIMONIAL	0.000.000		621.000,00	
1310.00.0.0	EXPLORAÇÃO DO PATRIMÔNIO IMOBILIÁRIO DO ESTADO	0.000.000		26.000,00	
1311.00.0.0	EXPLORAÇÃO DO PATRIMÔNIO IMOBILIÁRIO DO ESTADO	0.000.000	26.000,00		
1311.01.0.0	ALUGUÉIS, ARRENDAMENTOS, FOROS, LAUDÉMIOS, TARIFAS DE OCUPAÇ	0.000.000	16.000,00		
1311.01.1.0	ALUGUÉIS E ARRENDAMENTOS	0.000.000	16.000,00		
1311.01.1.1	ALUGUÉIS E ARRENDAMENTOS - PRINCIPAL	0.01.01	10.000,00		
1311.01.1.1	ALUGUÉIS E ARRENDAMENTOS - PRINCIPAL	0.01.34	6.000,00		
1311.99.0.0	OUTRAS RECEITAS IMOBILIÁRIAS	0.000.000	10.000,00		
1311.99.0.1	OUTRAS RECEITAS IMOBILIÁRIAS - PRINCIPAL	0.01.01	10.000,00		
1320.00.0.0	VALORES MOBILIÁRIOS	0.000.000		545.000,00	
1321.00.0.0	JUROS E CORREÇÕES MONETÁRIAS	0.000.000	525.000,00		
1321.01.0.0	REMUNERAÇÃO DE DEPÓSITOS BANCÁRIOS	0.000.000	515.000,00		
1321.01.0.1	REMUNERAÇÃO DE DEPÓSITOS BANCÁRIOS - PRINCIPAL	0.01.01	112.000,00		
1321.01.0.1	REMUNERAÇÃO DE DEPÓSITOS BANCÁRIOS - PRINCIPAL	0.01.02	20.000,00		
1321.01.0.1	REMUNERAÇÃO DE DEPÓSITOS BANCÁRIOS - PRINCIPAL	0.01.09	5.000,00		
1321.01.0.1	REMUNERAÇÃO DE DEPÓSITOS BANCÁRIOS - PRINCIPAL	0.01.18	10.000,00		
1321.01.0.1	REMUNERAÇÃO DE DEPÓSITOS BANCÁRIOS - PRINCIPAL	0.01.33	2.000,00		
1321.01.0.1	REMUNERAÇÃO DE DEPÓSITOS BANCÁRIOS - PRINCIPAL	0.01.34	2.000,00		
1321.01.0.1	REMUNERAÇÃO DE DEPÓSITOS BANCÁRIOS - PRINCIPAL	0.02.15	1.000,00		
1321.01.0.1	REMUNERAÇÃO DE DEPÓSITOS BANCÁRIOS - PRINCIPAL	0.05.01	30.000,00		
1321.01.0.1	REMUNERAÇÃO DE DEPÓSITOS BANCÁRIOS - PRINCIPAL	0.05.10	5.000,00		
1321.01.0.1	REMUNERAÇÃO DE DEPÓSITOS BANCÁRIOS - PRINCIPAL	0.05.10	60.000,00		
1321.01.0.1	REMUNERAÇÃO DE DEPÓSITOS BANCÁRIOS - PRINCIPAL	0.05.14	35.000,00		
1321.01.0.1	REMUNERAÇÃO DE DEPÓSITOS BANCÁRIOS - PRINCIPAL	0.05.15	1.000,00		
1321.01.0.1	REMUNERAÇÃO DE DEPÓSITOS BANCÁRIOS - PRINCIPAL	1.01.03	30.000,00		
1321.01.0.1	REMUNERAÇÃO DE DEPÓSITOS BANCÁRIOS - PRINCIPAL	38.05.65	202.000,00		
1321.04.0.0	REMUNERAÇÃO DOS RECURSOS DO REGIME PRÓPRIO DE PREVIDÊNCIA SO	0.000.000	10.000,00		
1321.04.0.1	REMUNERAÇÃO DOS RECURSOS DO REGIME PRÓPRIO DE PREVIDÊNCIA SO	13.53.99	10.000,00		
1329.00.0.0	OUTROS VALORES MOBILIÁRIOS	0.000.000	20.000,00		
1329.99.0.0	OUTROS VALORES MOBILIÁRIOS	0.000.000	20.000,00		
1329.99.0.1	OUTROS VALORES MOBILIÁRIOS - PRINCIPAL	0.01.01	20.000,00		
1390.00.0.0	DEMAIS RECEITAS PATRIMONIAIS	0.000.000		50.000,00	

# Município de Palmares

R. Visc. do Rio Branco, nº 1382 - CN

JOSE  
BARTOLOMEU DE  
ALMEIDA MELO  
JUNIOR:01902885  
406

Assinado de forma digital  
por JOSE BARTOLOMEU  
DE ALMEIDA MELO  
JUNIOR:01902885406  
Dados: 2021.11.29  
12:01:18 -03'00'

Anexo 02

Página 3

Orçamento Programa - Exercício de 2022

## RECEITAS SEGUNDO AS CATEGORIAS ECONOMICAS

Lei: , Data:

Código	Especificação	F.R.	Desdobramento	SubCategoria Fonte	Categoria Econômica
1399.00.0.0	OUTRAS RECEITAS PATRIMONIAIS	0.000.000	50.000,00		
1399.99.0.0	OUTRAS RECEITAS PATRIMONIAIS	0.000.000	50.000,00		
1399.99.0.1	OUTRAS RECEITAS PATRIMONIAIS - PRINCIPAL	0.01.01	50.000,00		
1600.00.0.0	RECEITA DE SERVIÇOS	0.000.000		11.033.000,00	
1610.00.0.0	SERVIÇOS ADMINISTRATIVOS E COMERCIAIS GERAIS	0.000.000		11.033.000,00	
1611.00.0.0	SERVIÇOS ADMINISTRATIVOS E COMERCIAIS GERAIS	0.000.000	11.033.000,00		
1611.01.0.0	SERVIÇOS ADMINISTRATIVOS E COMERCIAIS GERAIS	0.000.000	10.843.000,00		
1611.01.0.1	SERVIÇOS ADMINISTRATIVOS E COMERCIAIS GERAIS - PRINCIPAL	0.01.01	175.000,00		
1611.01.0.1	SERVIÇOS ADMINISTRATIVOS E COMERCIAIS GERAIS - PRINCIPAL	0.01.33	300.000,00		
1611.01.0.1	SERVIÇOS ADMINISTRATIVOS E COMERCIAIS GERAIS - PRINCIPAL	0.01.33	8.168.000,00		
1611.01.0.1	SERVIÇOS ADMINISTRATIVOS E COMERCIAIS GERAIS - PRINCIPAL	0.01.34	2.200.000,00		
1611.02.0.0	INSCRIÇÃO EM CONCURSOS E PROCESSOS SELETIVOS	0.000.000	190.000,00		
1611.02.0.1	INSCRIÇÃO EM CONCURSOS E PROCESSOS SELETIVOS - PRINCIPAL	0.01.01	150.000,00		
1611.02.0.1	INSCRIÇÃO EM CONCURSOS E PROCESSOS SELETIVOS - PRINCIPAL	0.01.34	40.000,00		
1700.00.0.0	TRANSFERÊNCIAS CORRENTES	0.000.000		152.068.000,00	
1710.00.0.0	TRANSFERÊNCIAS DA UNIÃO E DE SUAS ENTIDADES	0.000.000		96.713.000,00	
1711.00.0.0	TRANSFERÊNCIAS DECORRENTES DE PARTICIPAÇÃO NA RECEITA DA UNI	0.000.000	51.710.000,00		
1711.51.0.0	COTA-PARTE DO FUNDO DE PARTICIPAÇÃO DOS MUNICÍPIOS - FPM	0.000.000	51.650.000,00		
1711.51.1.0	COTA-PARTE DO FUNDO DE PARTICIPAÇÃO DOS MUNICÍPIOS - COTA ME	0.000.000	48.000.000,00		
1711.51.1.1	COTA-PARTE DO FUNDO DE PARTICIPAÇÃO DOS MUNICÍPIOS - COTA ME	0.01.01	48.000.000,00		
1711.51.2.0	COTA-PARTE DO FUNDO DE PARTICIPAÇÃO DO MUNICÍPIOS - 1% COTA	0.000.000	1.950.000,00		
1711.51.2.1	COTA-PARTE DO FUNDO DE PARTICIPAÇÃO DO MUNICÍPIOS - 1% COTA	0.01.01	1.950.000,00		
1711.51.3.0	COTA-PARTE DO FUNDO DE PARTICIPAÇÃO DOS MUNICÍPIOS - 1% COTA	0.000.000	1.700.000,00		
1711.51.3.1	COTA-PARTE DO FUNDO DE PARTICIPAÇÃO DOS MUNICÍPIOS - 1% COTA	0.01.01	1.700.000,00		
1711.52.0.0	COTA-PARTE DO IMPOSTO SOBRE A PROPRIEDADE TERRITORIAL RURAL	0.000.000	60.000,00		
1711.52.0.1	COTA-PARTE DO IMPOSTO SOBRE A PROPRIEDADE TERRITORIAL RURAL	0.01.01	60.000,00		
1712.00.0.0	TRANSFERÊNCIAS DAS COMPENSAÇÕES FINANCEIRAS PELA EXPLORAÇÃO	0.000.000	802.000,00		
1712.51.0.0	COTA-PARTE DA COMPENSAÇÃO FINANCEIRA PELA EXPLORAÇÃO DE RECU	0.000.000	2.000,00		
1712.51.0.1	COTA-PARTE DA COMPENSAÇÃO FINANCEIRA PELA EXPLORAÇÃO DE RECU	0.01.01	2.000,00		
1712.52.0.0	COTA-PARTE DA COMPENSAÇÃO FINANCEIRA PELA PRODUÇÃO DE PETRÓL	0.000.000	800.000,00		
1712.52.4.0	COTA-PARTE DO FUNDO ESPECIAL DO PETRÓLEO - FEP	0.000.000	800.000,00		
1712.52.4.1	COTA-PARTE DO FUNDO ESPECIAL DO PETRÓLEO - FEP - PRINCIPAL	0.01.01	800.000,00		
1713.00.0.0	TRANSFERÊNCIAS DE RECURSOS DO SISTEMA ÚNICO DE SAÚDE - SUS	0.000.000	30.326.000,00		
1713.50.0.0	TRANSFERÊNCIAS DE RECURSOS DO SISTEMA ÚNICO DE SAÚDE - SUS -	0.000.000	30.326.000,00		
1713.50.1.0	TRANSFERÊNCIAS DE RECURSOS DO BLOCO DE MANUTENÇÃO DAS AÇÕES	0.000.000	13.737.000,00		
1713.50.1.1	TRANSFERÊNCIAS DE RECURSOS DO BLOCO DE MANUTENÇÃO DAS AÇÕES	38.05.65	13.737.000,00		
1713.50.2.0	TRANSFERÊNCIAS DE RECURSOS DO BLOCO DE MANUTENÇÃO DAS AÇÕES	0.000.000	14.150.000,00		
1713.50.2.1	TRANSFERÊNCIAS DE RECURSOS DO BLOCO DE MANUTENÇÃO DAS AÇÕES	38.05.65	14.150.000,00		
1713.50.3.0	TRANSFERÊNCIAS DE RECURSOS DO BLOCO DE MANUTENÇÃO DAS AÇÕES	0.000.000	998.000,00		
1713.50.3.1	TRANSFERÊNCIAS DE RECURSOS DO BLOCO DE MANUTENÇÃO DAS AÇÕES	38.05.65	998.000,00		
1713.50.4.0	TRANSFERÊNCIAS DE RECURSOS DO BLOCO DE MANUTENÇÃO DAS AÇÕES	0.000.000	485.000,00		
1713.50.4.1	TRANSFERÊNCIAS DE RECURSOS DO BLOCO DE MANUTENÇÃO DAS AÇÕES	38.05.65	485.000,00		
1713.50.5.0	TRANSFERÊNCIAS DE RECURSOS DO BLOCO DE MANUTENÇÃO DAS AÇÕES	0.000.000	46.000,00		
1713.50.5.1	TRANSFERÊNCIAS DE RECURSOS DO BLOCO DE MANUTENÇÃO DAS AÇÕES	38.05.65	46.000,00		
1713.50.9.0	TRANSFERÊNCIAS DE RECURSOS DO BLOCO DE				

**Município de Palmares**

R. Visc. do Rio Branco, nº 1382 - CN

JOSE  
BARTOLOMEU DE  
ALMEIDA MELO  
JUNIOR:01902885  
406

Assinado de forma digital  
por JOSE BARTOLOMEU  
DE ALMEIDA MELO  
JUNIOR:01902885406  
Dados: 2021.11.29  
12:01:18 -03'00'

Anexo 02

Página 4

Orçamento Programa - Exercício de 2022

**RECEITAS SEGUNDO AS CATEGORIAS ECONOMICAS**

Lei: , Data:

Código	Especificação	F.R.	Desdobramento	SubCategoria Fonte	Categoria Econômica
	MANUTENÇÃO DAS AÇÕES	0.000.000	910.000,00		
1713.50.9.1	TRANSFERÊNCIAS DE RECURSOS DO BLOCO DE MANUTENÇÃO DAS AÇÕES	38.05.65	410.000,00		
1713.50.9.1	TRANSFERÊNCIAS DE RECURSOS DO BLOCO DE MANUTENÇÃO DAS AÇÕES	38.05.67	500.000,00		
1714.00.0.0	TRANSFERÊNCIAS DE RECURSOS DO FUNDO NACIONAL DO DESENVOLVIME	0.000.000	2.630.000,00		
1714.50.0.0	TRANSFERÊNCIAS DO SALÁRIO-EDUCAÇÃO	0.000.000	1.300.000,00		
1714.50.0.1	TRANSFERÊNCIAS DO SALÁRIO-EDUCAÇÃO - PRINCIPAL	0.05.10	1.300.000,00		
1714.51.0.0	TRANSFERÊNCIAS DIRETAS DO FNDE REFERENTES AO PROGRAMA DINHEI	0.000.000	10.000,00		
1714.51.0.1	TRANSFERÊNCIAS DIRETAS DO FNDE REFERENTES AO PROGRAMA DINHEI	0.05.11	10.000,00		
1714.52.0.0	TRANSFERÊNCIAS REFERENTES AO PROGRAMA NACIONAL DE ALIMENTAÇÃO	0.000.000	890.000,00		
1714.52.0.1	TRANSFERÊNCIAS REFERENTES AO PROGRAMA NACIONAL DE ALIMENTAÇÃO	0.05.12	890.000,00		
1714.53.0.0	TRANSFERÊNCIAS REFERENTES AO PROGRAMA NACIONAL DE APOIO AO T	0.000.000	380.000,00		
1714.53.0.1	TRANSFERÊNCIAS REFERENTES AO PROGRAMA NACIONAL DE APOIO AO T	0.05.13	380.000,00		
1714.99.0.0	OUTRAS TRANSFERÊNCIAS DIRETAS DO FUNDO NACIONAL DO DESENVOLV	0.000.000	50.000,00		
1714.99.0.1	OUTRAS TRANSFERÊNCIAS DIRETAS DO FUNDO NACIONAL DO DESENVOLV	0.05.14	50.000,00		
1715.00.0.0	TRANSFERÊNCIAS DE RECURSOS DE COMPLEMENTAÇÃO DA UNIÃO AO FUN	0.000.000	5.950.000,00		
1715.50.0.0	TRANSFERÊNCIAS DE RECURSOS DE COMPLEMENTAÇÃO DA UNIÃO AO FUN	0.000.000	100.000,00		
1715.50.0.1	TRANSFERÊNCIAS DE RECURSOS DE COMPLEMENTAÇÃO DA UNIÃO AO FUN	0.05.04	100.000,00		
1715.51.0.0	TRANSFERÊNCIAS DE RECURSOS DE COMPLEMENTAÇÃO DA UNIÃO AO FUN	0.000.000	5.750.000,00		
1715.51.0.1	TRANSFERÊNCIAS DE RECURSOS DE COMPLEMENTAÇÃO DA UNIÃO AO FUN	0.05.04	5.750.000,00		
1715.52.0.0	TRANSFERÊNCIAS DE RECURSOS DE COMPLEMENTAÇÃO DA UNIÃO AO FUN	0.000.000	100.000,00		
1715.52.0.1	TRANSFERÊNCIAS DE RECURSOS DE COMPLEMENTAÇÃO DA UNIÃO AO FUN	0.05.04	100.000,00		
1716.00.0.0	TRANSFERÊNCIAS DE RECURSOS DO FUNDO NACIONAL DE ASSISTÊNCIA	0.000.000	2.035.000,00		
1716.50.0.0	TRANSFERÊNCIAS DE RECURSOS DO FUNDO NACIONAL DE ASSISTÊNCIA	0.000.000	2.035.000,00		
1716.50.0.1	TRANSFERÊNCIAS DE RECURSOS DO FUNDO NACIONAL DE ASSISTÊNCIA	0.05.09	980.000,00		
1716.50.0.1	TRANSFERÊNCIAS DE RECURSOS DO FUNDO NACIONAL DE ASSISTÊNCIA	0.05.09	1.055.000,00		
1717.00.0.0	TRANSFERÊNCIAS DE CONVÊNIO DA UNIÃO E DE SUAS ENTIDADES	0.000.000	260.000,00		
1717.50.0.0	TRANSFERÊNCIAS DE CONVÊNIO DA UNIÃO PARA O SISTEMA ÚNICO DE	0.000.000	30.000,00		
1717.50.0.1	TRANSFERÊNCIAS DE CONVÊNIO DA UNIÃO PARA O SISTEMA ÚNICO DE	0.05.16	30.000,00		
1717.51.0.0	TRANSFERÊNCIAS DE CONVÊNIO DA UNIÃO DESTINADAS A PROGRAMAS	0.000.000	100.000,00		
1717.51.0.1	TRANSFERÊNCIAS DE CONVÊNIO DA UNIÃO DESTINADAS A PROGRAMAS	0.05.15	100.000,00		
1717.52.0.0	TRANSFERÊNCIAS DE CONVÊNIO DA UNIÃO DESTINADAS A PROGRAMAS	0.000.000	30.000,00		
1717.52.0.1	TRANSFERÊNCIAS DE CONVÊNIO DA UNIÃO DESTINADAS A PROGRAMAS	0.05.17	30.000,00		
1717.99.0.0	OUTRAS TRANSFERÊNCIAS DE CONVÊNIO DA UNIÃO E DE SUAS ENTIDA	0.000.000	100.000,00		
1717.99.0.1	OUTRAS TRANSFERÊNCIAS DE CONVÊNIO DA UNIÃO E DE SUAS ENTIDA	0.01.18	100.000,00		
1719.00.0.0	OUTRAS TRANSFERÊNCIAS DE RECURSOS DA UNIÃO E DE SUAS ENTIDAD	0.000.000	3.000.000,00		
1719.99.0.0	OUTRAS TRANSFERÊNCIAS DE RECURSOS DA UNIÃO E DE SUAS ENTIDAD	0.000.000	3.000.000,00		
1719.99.0.1	OUTRAS TRANSFERÊNCIAS DE RECURSOS DA UNIÃO E DE SUAS ENTIDAD	0.05.01	3.000.000,00		
1720.00.0.0	TRANSFERÊNCIAS DOS ESTADOS E DO DISTRITO FEDERAL E DE SUAS E	0.000.000		23.265.000,00	
1721.00.0.0	PARTICIPAÇÃO NA RECEITA DOS ESTADOS E DISTRITO FEDERAL	0.000.000	21.600.000,00		
1721.50.0.0	COTA-PARTE DO ICMS	0.000.000	16.000.000,00		
1721.50.0.1	COTA-PARTE DO ICMS - PRINCIPAL	0.01.01	16.000.000,00		
1721.51.0.0	COTA-PARTE DO IPVA	0.000.000	5.500.000,00		
1721.51.0.1	COTA-PARTE DO IPVA - PRINCIPAL	0.01.01	5.500.000,00		

# Município de Palmares

R. Visc. do Rio Branco, nº 1382 - CN

JOSE  
BARTOLOMEU DE  
ALMEIDA MELO  
JUNIOR:01902885  
406

Assinado de forma digital  
por JOSE BARTOLOMEU  
DE ALMEIDA MELO  
JUNIOR:01902885406  
Dados: 2021.11.29  
12:01:18 -03'00'

Anexo 02

Página 5

Orçamento Programa - Exercício de 2022

## RECEITAS SEGUNDO AS CATEGORIAS ECONOMICAS

Lei: , Data:

Código	Especificação	F.R.	Desdobramento	SubCategoria Fonte	Categoria Econômica
1721.52.0.0	COTA-PARTE DO IPI - MUNICÍPIOS	0.000.000	70.000,00		
1721.52.0.1	COTA-PARTE DO IPI - MUNICÍPIOS - PRINCIPAL	0.01.01	70.000,00		
1721.53.0.0	COTA-PARTE DA CONTRIBUIÇÃO DE INTERVENÇÃO NO DOMÍNIO ECONÔMI	0.000.000	30.000,00		
1721.53.0.1	COTA-PARTE DA CONTRIBUIÇÃO DE INTERVENÇÃO NO DOMÍNIO ECONÔMI	0.01.01	30.000,00		
1724.00.0.0	TRANSFERÊNCIAS DE CONVÊNIO DOS ESTADOS E DF E DE SUAS ENTID	0.000.000	390.000,00		
1724.51.0.0	TRANSFERÊNCIAS DE CONVÊNIO DOS ESTADOS DESTINADAS A PROGRAM	0.000.000	330.000,00		
1724.51.0.1	TRANSFERÊNCIAS DE CONVÊNIO DOS ESTADOS DESTINADAS A PROGRAM	0.01.34	300.000,00		
1724.51.0.1	TRANSFERÊNCIAS DE CONVÊNIO DOS ESTADOS DESTINADAS A PROGRAM	0.02.15	30.000,00		
1724.99.0.0	OUTRAS TRANSFERÊNCIAS DE CONVÊNIO DOS ESTADOS E DF E DE SUA	0.000.000	60.000,00		
1724.99.0.1	OUTRAS TRANSFERÊNCIAS DE CONVÊNIO DOS ESTADOS E DF E DE SUA	0.02.17	10.000,00		
1724.99.0.1	OUTRAS TRANSFERÊNCIAS DE CONVÊNIO DOS ESTADOS E DF E DE SUA	0.02.18	50.000,00		
1729.00.0.0	OUTRAS TRANSFERÊNCIAS DOS ESTADOS E DISTRITO FEDERAL	0.000.000	1.275.000,00		
1729.52.0.0	TRANSFERÊNCIAS DE RECURSOS DESTINADOS A PROGRAMAS DE EDUCAÇÃO	0.000.000	320.000,00		
1729.52.0.1	TRANSFERÊNCIAS DE RECURSOS DESTINADOS A PROGRAMAS DE EDUCAÇÃO	0.02.06	10.000,00		
1729.52.0.1	TRANSFERÊNCIAS DE RECURSOS DESTINADOS A PROGRAMAS DE EDUCAÇÃO	0.02.15	310.000,00		
1729.99.0.0	OUTRAS TRANSFERÊNCIAS DOS ESTADOS E DF	0.000.000	955.000,00		
1729.99.0.1	OUTRAS TRANSFERÊNCIAS DOS ESTADOS E DF - PRINCIPAL	0.01.00	5.000,00		
1729.99.0.1	OUTRAS TRANSFERÊNCIAS DOS ESTADOS E DF - PRINCIPAL	0.01.34	40.000,00		
1729.99.0.1	OUTRAS TRANSFERÊNCIAS DOS ESTADOS E DF - PRINCIPAL	0.02.18	50.000,00		
1729.99.0.1	OUTRAS TRANSFERÊNCIAS DOS ESTADOS E DF - PRINCIPAL	0.02.32	110.000,00		
1729.99.0.1	OUTRAS TRANSFERÊNCIAS DOS ESTADOS E DF - PRINCIPAL	38.02.65	750.000,00		
1730.00.0.0	TRANSFERÊNCIAS DOS MUNICÍPIOS E DE SUAS ENTIDADES	0.000.000		100.000,00	
1739.00.0.0	OUTRAS TRANSFERÊNCIAS DOS MUNICÍPIOS	0.000.000	100.000,00		
1739.50.0.0	TRANSFERÊNCIAS DE MUNICÍPIOS A CONSÓRCIOS PÚBLICOS	0.000.000	100.000,00		
1739.50.0.1	TRANSFERÊNCIAS DE MUNICÍPIOS A CONSÓRCIOS PÚBLICOS - PRINCIP	0.01.39	100.000,00		
1750.00.0.0	TRANSFERÊNCIAS DE OUTRAS INSTITUIÇÕES PÚBLICAS	0.000.000		31.990.000,00	
1751.00.0.0	TRANSFERÊNCIAS DE RECURSOS DO FUNDO DE MANUTENÇÃO E DESENVOL	0.000.000	31.990.000,00		
1751.50.0.0	TRANSFERÊNCIAS DE RECURSOS DO FUNDO DE MANUTENÇÃO E DESENVOL	0.000.000	31.990.000,00		
1751.50.0.1	TRANSFERÊNCIAS DE RECURSOS DO FUNDO DE MANUTENÇÃO E DESENVOL	0.05.05	31.990.000,00		
1900.00.0.0	OUTRAS RECEITAS CORRENTES	0.000.000		11.383.700,00	
1910.00.0.0	MULTAS ADMINISTRATIVAS, CONTRATUAIS E JUDICIAIS	0.000.000		180.000,00	
1911.00.0.0	MULTAS ADMINISTRATIVAS, CONTRATUAIS E JUDICIAIS	0.000.000	180.000,00		
1911.01.0.0	MULTAS PREVISTAS EM LEGISLAÇÃO ESPECÍFICA	0.000.000	160.000,00		
1911.01.0.1	MULTAS PREVISTAS EM LEGISLAÇÃO ESPECÍFICA - PRINCIPAL	0.01.39	160.000,00		
1911.06.0.0	MULTAS POR DANOS AMBIENTAIS	0.000.000	10.000,00		
1911.06.1.0	MULTAS ADMINISTRATIVAS POR DANOS AMBIENTAIS	0.000.000	10.000,00		
1911.06.1.1	MULTAS ADMINISTRATIVAS POR DANOS AMBIENTAIS - PRINCIPAL	0.01.01	10.000,00		
1911.09.0.0	MULTAS E JUROS PREVISTOS EM CONTRATOS	0.000.000	10.000,00		
1911.09.0.1	MULTAS E JUROS PREVISTOS EM CONTRATOS - PRINCIPAL	0.01.01	10.000,00		
1920.00.0.0	INDENIZAÇÕES, RESTITUIÇÕES E RESSARCIMENTOS	0.000.000		10.403.700,00	
1921.00.0.0	INDENIZAÇÕES	0.000.000	217.700,00		
1921.99.0.0	OUTRAS INDENIZAÇÕES	0.000.000	217.700,00		
1921.99.0.1	OUTRAS INDENIZAÇÕES - PRINCIPAL	0.01.00	5.000,00		
1921.99.0.1	OUTRAS INDENIZAÇÕES - PRINCIPAL	0.01.01	147.700,00		
1921.99.0.1	OUTRAS INDENIZAÇÕES - PRINCIPAL	0.01.01	5.000,00		
1921.99.0.1	OUTRAS INDENIZAÇÕES - PRINCIPAL	0.01.02	40.000,00		
1921.99.0.1	OUTRAS INDENIZAÇÕES - PRINCIPAL	0.01.03	10.000,00		

# Município de Palmares

R. Visc. do Rio Branco, nº 1382 - CN

JOSE  
BARTOLOMEU DE  
ALMEIDA MELO  
JUNIOR:01902885  
406

Assinado de forma digital  
por JOSE BARTOLOMEU  
DE ALMEIDA MELO  
JUNIOR:01902885406  
Dados: 2021.11.29  
12:01:18 -03'00'

Anexo 02

Página 6

Orçamento Programa - Exercício de 2022

## RECEITAS SEGUNDO AS CATEGORIAS ECONOMICAS

Lei: , Data:

Código	Especificação	F.R.	Desdobramento	SubCategoria Fonte	Categoria Econômica
1921.99.0.1	OUTRAS INDENIZAÇÕES - PRINCIPAL	0.01.33	10.000,00		
1922.00.0.0	RESTITUIÇÕES	0.000.000	10.186.000,00		
1922.13.0.0	RESTITUIÇÃO DE CONTRIBUIÇÕES PARA A PREVIDÊNCIA COMPLEMENTAR	0.000.000	25.000,00		
1922.13.0.1	RESTITUIÇÃO DE CONTRIBUIÇÕES PARA A PREVIDÊNCIA COMPLEMENTAR	13.53.99	10.000,00		
1922.13.0.1	RESTITUIÇÃO DE CONTRIBUIÇÕES PARA A PREVIDÊNCIA COMPLEMENTAR	13.53.99	15.000,00		
1922.99.0.0	OUTRAS RESTITUIÇÕES	0.000.000	10.161.000,00		
1922.99.0.1	OUTRAS RESTITUIÇÕES - PRINCIPAL	0.01.00	4.000,00		
1922.99.0.1	OUTRAS RESTITUIÇÕES - PRINCIPAL	0.01.01	10.027.000,00		
1922.99.0.1	OUTRAS RESTITUIÇÕES - PRINCIPAL	0.01.01	5.000,00		
1922.99.0.1	OUTRAS RESTITUIÇÕES - PRINCIPAL	0.01.02	40.000,00		
1922.99.0.1	OUTRAS RESTITUIÇÕES - PRINCIPAL	0.01.03	60.000,00		
1922.99.0.1	OUTRAS RESTITUIÇÕES - PRINCIPAL	0.01.34	25.000,00		
1990.00.0.0	DEMAIS RECEITAS CORRENTES	0.000.000		800.000,00	
1999.00.0.0	OUTRAS RECEITAS CORRENTES	0.000.000	800.000,00		
1999.03.0.0	COMPENSAÇÕES FINANCEIRAS ENTRE O REGIME GERAL E OS REGIMES P	0.000.000	385.000,00		
1999.03.0.1	COMPENSAÇÕES FINANCEIRAS ENTRE O REGIME GERAL E OS REGIMES P	13.53.99	385.000,00		
1999.99.0.0	OUTRAS RECEITAS	0.000.000	415.000,00		
1999.99.1.0	OUTRAS RECEITAS ADMINISTRADAS PELA RFB	0.000.000	405.000,00		
1999.99.1.1	OUTRAS RECEITAS ADMINISTRADAS PELA RFB - PRINCIPAL	0.01.01	45.000,00		
1999.99.1.1	OUTRAS RECEITAS ADMINISTRADAS PELA RFB - PRINCIPAL	0.01.33	90.000,00		
1999.99.1.1	OUTRAS RECEITAS ADMINISTRADAS PELA RFB - PRINCIPAL	13.53.99	50.000,00		
1999.99.1.2	OUTRAS RECEITAS ADMINISTRADAS PELA RFB - MULTAS E JUROS DE M	0.01.33	220.000,00		
1999.99.2.0	OUTRAS RECEITAS NÃO ARRECADADAS E NÃO PROJETADAS PELA RFB -	0.000.000	10.000,00		
1999.99.2.1	OUTRAS RECEITAS NÃO ARRECADADAS E NÃO PROJETADAS PELA RFB -	13.53.99	10.000,00		
2000.00.0.0	RECEITAS DE CAPITAL	0.000.000			4.362.000,00
2200.00.0.0	ALIENAÇÃO DE BENS	0.000.000		250.000,00	
2210.00.0.0	ALIENAÇÃO DE BENS MÓVEIS	0.000.000		50.000,00	
2213.00.0.0	ALIENAÇÃO DE BENS MÓVEIS E SEMOVENTES	0.000.000	50.000,00		
2213.01.0.0	ALIENAÇÃO DE BENS MÓVEIS E SEMOVENTES	0.000.000	50.000,00		
2213.01.0.1	ALIENAÇÃO DE BENS MÓVEIS E SEMOVENTES - PRINCIPAL	0.01.23	50.000,00		
2220.00.0.0	ALIENAÇÃO DE BENS IMÓVEIS	0.000.000		200.000,00	
2221.00.0.0	ALIENAÇÃO DE BENS IMÓVEIS	0.000.000	200.000,00		
2221.01.0.0	ALIENAÇÃO DE BENS IMÓVEIS	0.000.000	200.000,00		
2221.01.0.1	ALIENAÇÃO DE BENS IMÓVEIS - PRINCIPAL	0.01.23	200.000,00		
2400.00.0.0	TRANSFERÊNCIAS DE CAPITAL	0.000.000		4.112.000,00	
2410.00.0.0	TRANSFERÊNCIAS DA UNIÃO E DE SUAS ENTIDADES	0.000.000		3.242.000,00	
2411.00.0.0	TRANSFERÊNCIAS DE RECURSOS DO SISTEMA ÚNICO DE SAÚDE - SUS	0.000.000	1.792.000,00		
2411.51.0.0	TRANSFERÊNCIAS DE RECURSOS DO SISTEMA ÚNICO DE SAÚDE - SUS -	0.000.000	1.642.000,00		
2411.51.1.0	TRANSFERÊNCIAS DE RECURSOS DO BLOCO DE ESTRUTURAÇÃO DA REDE	0.000.000	1.300.000,00		
2411.51.1.1	TRANSFERÊNCIAS DE RECURSOS DO BLOCO DE ESTRUTURAÇÃO DA REDE	38.05.66	1.300.000,00		
2411.51.2.0	TRANSFERÊNCIAS DE RECURSOS DO BLOCO DE ESTRUTURAÇÃO DA REDE	0.000.000	342.000,00		
2411.51.2.1	TRANSFERÊNCIAS DE RECURSOS DO BLOCO DE ESTRUTURAÇÃO DA REDE	38.05.66	342.000,00		
2411.99.0.0	OUTRAS TRANSFERÊNCIAS DE RECURSOS DO SISTEMA ÚNICO DE SAÚDE	0.000.000	150.000,00		
2411.99.0.1	OUTRAS TRANSFERÊNCIAS DE RECURSOS DO SISTEMA ÚNICO DE SAÚDE	38.05.66	150.000,00		
2412.00.0.0	TRANSFERÊNCIAS DE RECURSOS DO FUNDO NACIONAL DO DESENVOLVIME	0.000.000	250.000,00		
2412.50.0.0	TRANSFERÊNCIAS DE RECURSOS DESTINADOS A PROGRAMAS DE EDUCAÇÃO	0.000.000	250.000,00		
2412.50.1.0	TRANSFERÊNCIAS PARA O PROGRAMA DE APOIO AO TRANSPORTE ESCOLA	0.000.000	200.000,00		
2412.50.1.1	TRANSFERÊNCIAS PARA O PROGRAMA DE APOIO AO TRANSPORTE ESCOLA	0.05.01	200.000,00		
2412.50.9.0	OUTRAS TRANSFERÊNCIAS DESTINADAS A	0.000.000	50.000,00		



# Município de Palmares

R. Visc. do Rio Branco, nº 1382 - CN

JOSE BARTOLOMEU DE ALMEIDA MELO JUNIOR:01902885406  
 Assinado de forma digital por JOSE BARTOLOMEU DE ALMEIDA MELO JUNIOR:01902885406  
 Dados: 2021.11.29 12:01:18 -03'00'

Anexo 02  
 Página 7

Orçamento Programa - Exercício de 2022

## RECEITAS SEGUNDO AS CATEGORIAS ECONOMICAS

Lei: , Data:

Código	Especificação	F.R.	Desdobramento	SubCategoria Fonte	Categoria Econômica
2412.50.9.1	PROGRAMAS DE EDUCAÇÃO				
	OUTRAS TRANSFERÊNCIAS DESTINADAS A PROGRAMAS DE EDUCAÇÃO - P	0.05.01	50.000,00		
2413.00.0.0	TRANSFERÊNCIAS DE RECURSOS DO FUNDO NACIONAL DE ASSISTÊNCIA	0.000.000	100.000,00		
2413.50.0.0	TRANSFERÊNCIAS DE RECURSOS DO FUNDO NACIONAL DE ASSISTÊNCIA	0.000.000	100.000,00		
2413.50.0.1	TRANSFERÊNCIAS DE RECURSOS DO FUNDO NACIONAL DE ASSISTÊNCIA	0.05.17	100.000,00		
2414.00.0.0	TRANSFERÊNCIAS DE CONVÊNIO DA UNIÃO E DE SUAS ENTIDADES	0.000.000	1.000.000,00		
2414.50.0.0	TRANSFERÊNCIAS DE CONVÊNIO DA UNIÃO PARA O SISTEMA ÚNICO DE	0.000.000	500.000,00		
2414.50.0.1	TRANSFERÊNCIAS DE CONVÊNIO DA UNIÃO PARA O SISTEMA ÚNICO DE	0.05.16	500.000,00		
2414.51.0.0	TRANSFERÊNCIAS DE CONVÊNIO DA UNIÃO DESTINADAS A PROGRAMAS	0.000.000	180.000,00		
2414.51.0.1	TRANSFERÊNCIAS DE CONVÊNIO DA UNIÃO DESTINADAS A PROGRAMAS	0.01.34	50.000,00		
2414.51.0.1	TRANSFERÊNCIAS DE CONVÊNIO DA UNIÃO DESTINADAS A PROGRAMAS	0.05.18	130.000,00		
2414.52.0.0	TRANSFERÊNCIAS DE CONVÊNIO DA UNIÃO DESTINADAS A PROGRAMAS	0.000.000	70.000,00		
2414.52.0.1	TRANSFERÊNCIAS DE CONVÊNIO DA UNIÃO DESTINADAS A PROGRAMAS	0.01.18	70.000,00		
2414.54.0.0	TRANSFERÊNCIAS DE CONVÊNIO DA UNIÃO DESTINADAS A PROGRAMAS	0.000.000	50.000,00		
2414.54.0.1	TRANSFERÊNCIAS DE CONVÊNIO DA UNIÃO DESTINADAS A PROGRAMAS	0.01.18	50.000,00		
2414.99.0.0	OUTRAS TRANSFERÊNCIAS DE CONVÊNIO DA UNIÃO E DE SUAS ENTIDA	0.000.000	200.000,00		
2414.99.0.1	OUTRAS TRANSFERÊNCIAS DE CONVÊNIO DA UNIÃO E DE SUAS ENTIDA	0.05.18	200.000,00		
2419.00.0.0	OUTRAS TRANSFERÊNCIAS DE RECURSOS DA UNIÃO E DE SUAS ENTIDAD	0.000.000	100.000,00		
2419.99.0.0	OUTRAS TRANSFERÊNCIAS DE RECURSOS DA UNIÃO E DE SUAS ENTIDAD	0.000.000	100.000,00		
2419.99.0.1	OUTRAS TRANSFERÊNCIAS DE RECURSOS DA UNIÃO E DE SUAS ENTIDAD	0.05.01	100.000,00		
2420.00.0.0	TRANSFERÊNCIAS DOS ESTADOS E DO DISTRITO FEDERAL E DE SUAS E	0.000.000		870.000,00	
2421.00.0.0	TRANSFERÊNCIAS DE RECURSOS DO SISTEMA ÚNICO DE SAÚDE - SUS D	0.000.000	200.000,00		
2421.50.0.0	TRANSFERÊNCIAS DE RECURSOS DO SISTEMA ÚNICO DE SAÚDE - SUS	0.000.000	200.000,00		
2421.50.0.1	TRANSFERÊNCIAS DE RECURSOS DO SISTEMA ÚNICO DE SAÚDE - SUS -	38.05.66	200.000,00		
2422.00.0.0	TRANSFERÊNCIAS DE CONVÊNIO DOS ESTADOS E DF E DE SUAS ENTID	0.000.000	390.000,00		
2422.50.0.0	TRANSFERÊNCIAS DE CONVÊNIO DOS ESTADOS PARA O SISTEMA ÚNICO	0.000.000	100.000,00		
2422.50.0.1	TRANSFERÊNCIAS DE CONVÊNIO DOS ESTADOS PARA O SISTEMA ÚNICO	0.02.16	100.000,00		
2422.51.0.0	TRANSFERÊNCIAS DE CONVÊNIO DOS ESTADOS DESTINADAS A PROGRAM	0.000.000	90.000,00		
2422.51.0.1	TRANSFERÊNCIAS DE CONVÊNIO DOS ESTADOS DESTINADAS A PROGRAM	0.01.34	20.000,00		
2422.51.0.1	TRANSFERÊNCIAS DE CONVÊNIO DOS ESTADOS DESTINADAS A PROGRAM	0.02.15	70.000,00		
2422.52.0.0	TRANSFERÊNCIAS DE CONVÊNIO DOS ESTADOS DESTINADAS A PROGRAM	0.000.000	50.000,00		
2422.52.0.1	TRANSFERÊNCIAS DE CONVÊNIO DOS ESTADOS DESTINADAS A PROGRAM	0.01.18	50.000,00		
2422.54.0.0	TRANSFERÊNCIAS DE CONVÊNIO DOS ESTADOS DESTINADAS A PROGRAM	0.000.000	50.000,00		
2422.54.0.1	TRANSFERÊNCIAS DE CONVÊNIO DOS ESTADOS DESTINADAS A PROGRAM	0.02.18	50.000,00		
2422.99.0.0	OUTRAS TRANSFERÊNCIAS DE CONVÊNIO DOS ESTADOS E DF E DE SUA	0.000.000	100.000,00		
2422.99.0.1	OUTRAS TRANSFERÊNCIAS DE CONVÊNIO DOS ESTADOS E DF E DE SUA	0.02.18	100.000,00		
2429.00.0.0	OUTRAS TRANSFERÊNCIAS DE RECURSOS DOS ESTADOS	0.000.000	280.000,00		
2429.51.0.0	TRANSFERÊNCIAS DE RECURSOS DESTINADOS A PROGRAMAS DE EDUCAÇÃO	0.000.000	30.000,00		
2429.51.0.1	TRANSFERÊNCIAS DE RECURSOS DESTINADOS A PROGRAMAS DE EDUCAÇÃO	0.02.06	30.000,00		
2429.99.0.0	OUTRAS TRANSFERÊNCIAS DE RECURSOS DOS ESTADOS	0.000.000	250.000,00		
2429.99.0.1	OUTRAS TRANSFERÊNCIAS DE RECURSOS DOS ESTADOS - PRINCIPAL	0.02.01	50.000,00		
2429.99.0.1	OUTRAS TRANSFERÊNCIAS DE RECURSOS DOS ESTADOS - PRINCIPAL	0.02.37	200.000,00		

**Município de Palmares**

R. Visc. do Rio Branco, nº 1382 - CN

JOSE  
BARTOLOMEU DE  
ALMEIDA MELO  
JUNIOR:01902885  
406

Assinado de forma digital  
por JOSE BARTOLOMEU  
DE ALMEIDA MELO  
JUNIOR:01902885406  
Dados: 2021.11.29  
12:01:18 -03'00'

Anexo 02

Página 8

Orçamento Programa - Exercício de 2022

**RECEITAS SEGUNDO AS CATEGORIAS ECONOMICAS**

Lei: , Data:

Código	Especificação	F.R.	Desdobramento	SubCategoria Fonte	Categoria Econômica
9000.00.0.0	(R) DEDUCOES DA RECEITA	0.000.000			-13.926.000,00
9500.00.0.0	(R) DEDUÇÕES DO FUNDEB	0.000.000		-13.926.000,00	
9510.00.0.0	(R) DEDUÇÕES DO FUNDEB	0.000.000	-13.926.000,00		
9510.00.0.0	(R) DEDUÇÕES DO FUNDEB	0.000.000		-13.926.000,00	
9510.00.0.0	(R) DEDUÇÕES DO FUNDEB	0.01.01	-13.926.000,00		
<b>Total das Receitas (exceto Intra-Orçamentárias)</b>					<b>182.725.700,00</b>

7000.00.0.0	RECEITAS CORRENTES (INTRA)	0.000.000			9.274.300,00
7200.00.0.0	CONTRIBUIÇÕES (INTRA)	0.000.000		9.274.300,00	
7210.00.0.0	CONTRIBUIÇÕES SOCIAIS (INTRA)	0.000.000		9.274.300,00	
7215.00.0.0	CONTRIBUIÇÕES PARA REGIMES PRÓPRIOS DE	0.000.000	9.274.300,00		
7215.02.0.0	CONTRIBUIÇÃO PATRONAL - SERVIDOR CIVIL (IN	0.000.000	8.229.300,00		
7215.02.1.0	CONTRIBUIÇÃO PATRONAL - SERVIDOR CIVIL AT	0.000.000	8.229.300,00		
7215.02.1.1	CONTRIBUIÇÃO PATRONAL - SERVIDOR CIVIL AT	13.53.99	44.300,00		
7215.02.1.1	CONTRIBUIÇÃO PATRONAL - SERVIDOR CIVIL AT	13.53.99	8.170.000,00		
7215.02.1.2	CONTRIBUIÇÃO PATRONAL - SERVIDOR CIVIL AT	13.53.99	15.000,00		
7215.50.0.0	CONTRIBUIÇÃO PATRONAL - SERVIDOR CIVIL IN/	0.000.000	35.000,00		
7215.50.1.0	CONTRIBUIÇÃO PATRONAL - SERVIDOR CIVIL - IN	0.000.000	20.000,00		
7215.50.1.1	CONTRIBUIÇÃO PATRONAL - SERVIDOR CIVIL - IN	13.53.99	15.000,00		
7215.50.1.2	CONTRIBUIÇÃO PATRONAL - SERVIDOR CIVIL - IN	13.53.99	5.000,00		
7215.50.2.0	CONTRIBUIÇÃO PATRONAL - SERVIDOR CIVIL - P	0.000.000	15.000,00		
7215.50.2.1	CONTRIBUIÇÃO PATRONAL - SERVIDOR CIVIL - P	13.53.99	10.000,00		
7215.50.2.2	CONTRIBUIÇÃO PATRONAL - SERVIDOR CIVIL - P	13.53.99	5.000,00		
7215.51.0.0	CONTRIBUIÇÃO PATRONAL - PARCELAMENTOS (	0.000.000	1.010.000,00		
7215.51.1.0	CONTRIBUIÇÃO PATRONAL - SERVIDOR CIVIL AT	0.000.000	1.010.000,00		
7215.51.1.1	CONTRIBUIÇÃO PATRONAL - SERVIDOR CIVIL AT	13.53.99	1.000.000,00		
7215.51.1.2	CONTRIBUIÇÃO PATRONAL - SERVIDOR CIVIL AT	13.53.99	10.000,00		
<b>Total das Receitas (Intra-Orçamentárias)</b>					<b>9.274.300,00</b>

**TOTALIZAÇÃO DAS RECEITAS POR CATEGORIA ECONOMICA**

RECEITA CORRENTE

187.638.000,00

RECEITA DE CAPITAL

4.362.000,00

**Total Geral das Receitas****192.000.000,00**



## Município de Palmares

R. Visc. do Rio Branco, nº 1382 - CNPJ:10212447/0001-88

Orçamento Programa - Exercício de 2022

### LEGISLAÇÃO DA RECEITA

(Inc. III, § 1º, Art.2º)

JOSE  
BARTOLOMEU DE  
ALMEIDA MELO  
JUNIOR:01902885  
406

Assinado de forma digital  
por JOSE BARTOLOMEU  
DE ALMEIDA MELO  
JUNIOR:01902885406  
Dados: 2021.11.29  
12:01:18 -03'00'

Quadro 11

Página 1

Lei: , Data:

Codigo	Discriminação	Legislacao
1000.00.0.0.00	RECEITAS CORRENTES	
1100.00.0.0.00	IMPOSTOS, TAXAS E CONTRIBUIÇÕES DE MELHORIA	
1110.00.0.0.00	IMPOSTOS	
1112.00.0.0.00	IMPOSTOS SOBRE O PATRIMÔNIO	
1112.50.0.0.00	IMPOSTO SOBRE A PROPRIEDADE PREDIAL E TERRITORIAL URBANA	
1112.50.0.1.00	IMPOSTO SOBRE A PROPRIEDADE PREDIAL E TERRITORIAL URBANA - P	Código Tributário Municipal
1112.50.0.2.00	IMPOSTO SOBRE A PROPRIEDADE PREDIAL E TERRITORIAL URBANA - M	Código Tributário Municipal
1112.50.0.3.00	IMPOSTO SOBRE A PROPRIEDADE PREDIAL E TERRITORIAL URBANA - D	Código Tributário Municipal
1112.50.0.4.00	IMPOSTO SOBRE A PROPRIEDADE PREDIAL E TERRITORIAL URBANA - M	Código Tributário Municipal
1112.53.0.0.00	IMPOSTOS SOBRE TRANSMISSÃO "INTER VIVOS" DE BENS IMÓVEIS E D	
1112.53.0.1.00	IMPOSTOS SOBRE TRANSMISSÃO "INTER VIVOS" DE BENS IMÓVEIS E D	Art. 156, II - Constituição Federal - Código Tributário Municipal
1112.53.0.2.00	IMPOSTOS SOBRE TRANSMISSÃO "INTER VIVOS" DE BENS IMÓVEIS E D	Art. 156, II - Constituição Federal - Código Tributário Municipal
1112.53.0.3.00	IMPOSTOS SOBRE TRANSMISSÃO "INTER VIVOS" DE BENS IMÓVEIS E D	Art. 156, II - Constituição Federal - Código Tributário Municipal
1112.53.0.4.00	IMPOSTOS SOBRE TRANSMISSÃO "INTER VIVOS" DE BENS IMÓVEIS E D	Art. 156, II - Constituição Federal - Código Tributário Municipal
1113.00.0.0.00	IMPOSTOS SOBRE A RENDA E PROVENTOS DE QUALQUER NATUREZA	
1113.03.0.0.00	IMPOSTO SOBRE A RENDA - RETIDO NA FONTE	
1113.03.1.0.00	IMPOSTO SOBRE A RENDA - RETIDO NA FONTE - TRABALHO	
1113.03.1.1.00	IMPOSTO SOBRE A RENDA - RETIDO NA FONTE - TRABALHO - PRINCIP	Art. 158, I - Constituição Federal
1113.03.1.2.00	IMPOSTO SOBRE A RENDA - RETIDO NA FONTE - TRABALHO - MULTAS	Art. 158, I - Constituição Federal
1113.03.4.0.00	IMPOSTO SOBRE A RENDA - RETIDO NA FONTE - OUTROS RENDIMENTOS	
1113.03.4.1.00	IMPOSTO SOBRE A RENDA - RETIDO NA FONTE - OUTROS RENDIMENTOS	Art. 158, I - Constituição Federal
1113.03.4.2.00	IMPOSTO SOBRE A RENDA - RETIDO NA FONTE - OUTROS RENDIMENTOS	Art. 158, I - Constituição Federal
1114.00.0.0.00	IMPOSTOS SOBRE A PRODUÇÃO E CIRCULAÇÃO DE MERCADORIAS E SERV	
1114.51.0.0.00	IMPOSTOS SOBRE SERVIÇOS	



## Município de Palmares

R. Visc. do Rio Branco, nº 1382 - CNPJ:10212447/0001-88

Orçamento Programa - Exercício de 2022

### LEGISLAÇÃO DA RECEITA

(Inc. III, § 1º, Art.2º)

JOSE  
BARTOLOMEU DE  
ALMEIDA MELO  
JUNIOR:01902885  
406

Assinado de forma digital  
por JOSE BARTOLOMEU  
DE ALMEIDA MELO  
JUNIOR:01902885406  
Dados: 2021.11.29  
12:01:18 -03'00'

Quadro 11

Página 2

Lei: , Data:

Codigo	Discriminação	Legislacao
1114.51.1.0.00	IMPOSTO SOBRE SERVIÇOS DE QUALQUER NATUREZA - ISSQN	
1114.51.1.1.01	Imposto sobre Serviços de Qualquer Natureza- Pessoa Jurídica	Art. 156, III - Constituição Federal - Código Tributário Municipal
1114.51.1.1.02	Imposto sobre Serviços de Qualquer Natureza- Pessoa Física	Art. 156, III - Constituição Federal - Código Tributário Municipal
1114.51.1.1.03	Simplex Nacional	Art. 156, III - Constituição Federal - Código Tributário Municipal
1114.51.1.2.00	IMPOSTO SOBRE SERVIÇOS DE QUALQUER NATUREZA - ISSQN - MULTAS	Art. 156, III - Constituição Federal - Código Tributário Municipal
1114.51.1.3.00	IMPOSTO SOBRE SERVIÇOS DE QUALQUER NATUREZA - ISSQN - DÍVIDA	Art. 156, III - Constituição Federal - Código Tributário Municipal
1114.51.1.4.00	IMPOSTO SOBRE SERVIÇOS DE QUALQUER NATUREZA - ISSQN - MULTAS	Art. 156, III - Constituição Federal - Código Tributário Municipal
1120.00.0.0.00	TAXAS	
1121.00.0.0.00	TAXAS PELO EXERCÍCIO DO PODER DE POLÍCIA	
1121.01.0.0.00	TAXAS DE INSPEÇÃO, CONTROLE E FISCALIZAÇÃO	
1121.01.0.1.01	Taxa de Serviços Administrativos	Código Tributário Municipal
1121.01.0.1.02	Taxa de Licença para Funcionamento de Estab. Comerc. Indust.	Código Tributário Municipal
1121.01.0.1.03	Taxa de Publicidade Comercial	Código Tributário Municipal
1121.01.0.1.04	Taxa de Apreensão e Depósito	Código Tributário Municipal
1121.01.0.1.05	Taxa de Funcionamento de Estabelecimento em Horário Especial	Código Tributário Municipal
1121.01.0.1.06	Taxa de Licença para Execução de Obras	Código Tributário Municipal
1121.01.0.1.07	Taxa de Serviços de Engenharia	Código Tributário Municipal
1121.01.0.1.08	Taxa de Autorização de Func.de Transporte	Código Tributário Municipal
1121.01.0.1.09	Taxa de Utilização de Área de Domínio Público - Prefeitura	Código Tributário Municipal
1121.01.0.1.10	Taxa de Aprovação do Projeto de Construção Civil	Código Tributário Municipal
1121.01.0.1.11	Taxa de Alinhamento e Nivelamento	Código Tributário Municipal



## Município de Palmares

R. Visc. do Rio Branco, nº 1382 - CNPJ:10212447/0001-88

Orçamento Programa - Exercício de 2022

### LEGISLAÇÃO DA RECEITA

(Inc. III, § 1º, Art.2º)

JOSE  
BARTOLOMEU DE  
ALMEIDA MELO  
JUNIOR:01902885  
406

Assinado de forma digital  
por JOSE BARTOLOMEU  
DE ALMEIDA MELO  
JUNIOR:01902885406  
Dados: 2021.11.29  
12:01:18 -03'00'

Quadro 11

Página 3

Lei: , Data:

Codigo	Discriminação	Legislacao
1121.01.0.1.12	Taxa de Apreensão, Depósito e/ou liberação de Animais	Código Tributário Municipal
1121.01.0.1.13	Taxa de Mercados, Feiras e Matadouros	Código Tributário Municipal
1121.01.0.1.14	TLL - Taxa de Licença de Polícia	Código Tributário Municipal
1121.01.0.1.15	Taxa de Embarque	Código Tributário Municipal
1121.01.0.1.16	Taxa de Permissão de uso de Terminal Rodoviário Estadual	Código Tributário Municipal
1121.01.0.1.17	Taxa de Apreciação de Projetos de Obras e Serv Engenharia	Código Tributário Municipal
1121.01.0.1.99	Outras Taxas de Inspeção, Controle e Fiscalização	Código Tributário Municipal
1121.04.0.0.00	<b>TAXA DE CONTROLE E FISCALIZAÇÃO AMBIENTAL</b>	
1121.04.0.1.00	TAXA DE CONTROLE E FISCALIZAÇÃO AMBIENTAL - PRINCIPAL	Código Tributário Municipal
1121.04.0.2.00	TAXA DE CONTROLE E FISCALIZAÇÃO AMBIENTAL - MULTAS E JUROS D	Código Tributário Municipal
1121.50.0.0.00	<b>TAXA DE FISCALIZAÇÃO DE VIGILÂNCIA SANITÁRIA</b>	
1121.50.0.1.00	TAXA DE FISCALIZAÇÃO DE VIGILÂNCIA SANITÁRIA - PRINCIPAL	Código Tributário Municipal
1121.50.0.2.00	TAXA DE FISCALIZAÇÃO DE VIGILÂNCIA SANITÁRIA - MULTAS E JURO	Código Tributário Municipal
1122.00.0.0.00	<b>TAXAS PELA PRESTAÇÃO DE SERVIÇOS</b>	
1122.01.0.0.00	<b>TAXAS PELA PRESTAÇÃO DE SERVIÇOS EM GERAL</b>	
1122.01.0.1.01	Taxa de Expediente	Código Tributário Municipal
1122.01.0.1.02	Taxa de Cemitérios	Código Tributário Municipal
1122.01.0.1.03	Taxa de Serviços Cadastrais	Código Tributário Municipal
1122.01.0.1.04	Taxa de Limpeza Pública	Código Tributário Municipal
1122.01.0.1.05	Taxa de Certidão Negativa	Código Tributário Municipal
1122.01.0.1.99	Outras Taxas pela Prestação de Serviços	Código Tributário Municipal
1122.01.0.2.99	Outras Taxas p/ Prestação de Serviços - MULTAS E JUROS	Código Tributário Municipal
1122.01.0.3.99	Outras Taxas p/ Prestação de Serviços - DÍVIDA ATIVA	Código Tributário Municipal





## Município de Palmares

R. Visc. do Rio Branco, nº 1382 - CNPJ:10212447/0001-88

Orçamento Programa - Exercício de 2022

### LEGISLAÇÃO DA RECEITA

(Inc. III, § 1º, Art.2º)

JOSE  
BARTOLOMEU DE  
ALMEIDA MELO  
JUNIOR:01902885  
406

Assinado de forma digital  
por JOSE BARTOLOMEU  
DE ALMEIDA MELO  
JUNIOR:01902885406  
Dados: 2021.11.29  
12:01:18 -03'00'

Quadro 11

Página 4

Lei: , Data:

Codigo	Discriminação	Legislacao
1200.00.0.0.00	CONTRIBUIÇÕES	
1210.00.0.0.00	CONTRIBUIÇÕES SOCIAIS	
1215.00.0.0.00	CONTRIBUIÇÕES PARA REGIMES PRÓPRIOS DE PREVIDÊNCIA E SISTEM	
1215.01.0.0.00	CONTRIBUIÇÃO DO SERVIDOR CIVIL	
1215.01.1.0.00	CONTRIBUIÇÃO DO SERVIDOR CIVIL ATIVO	
1215.01.1.1.01	Contribuição do Servidor Civil Ativo - PM	Art. 149, § 1º da Constituição Federal
1215.01.1.1.02	Contribuição do Servidor Civil Ativo - CÂMARA	Art. 149, § 1º da Constituição Federal
1215.01.1.1.03	Contribuição do Servidor Civil Ativo - FMS	Art. 149, § 1º da Constituição Federal
1215.01.1.1.04	Contribuição do Servidor Civil Ativo - FMAS	Art. 149, § 1º da Constituição Federal
1215.01.1.1.05	Contribuição do Servidor Civil Ativo - SAAE	Art. 149, § 1º da Constituição Federal
1215.01.1.1.06	Contribuição do Servidor Civil Ativo - AEMASUL	Art. 149, § 1º da Constituição Federal
1215.01.1.1.07	Contribuição do Servidor Civil Ativo - TRT	Art. 149, § 1º da Constituição Federal
1215.01.1.1.08	Contribuição do Servidor Civil Ativo - CULTURA	Art. 149, § 1º da Constituição Federal
1215.01.1.1.09	Contribuição do Servidor Civil Ativo - AMDESTRAN	Art. 149, § 1º da Constituição Federal
1215.01.1.1.10	Contribuição do Servidor Civil Ativo - HABITAÇÃO	Art. 149, § 1º da Constituição Federal
1215.01.1.1.11	Contribuição do Servidor Civil Ativo - FUNDEB	Art. 149, § 1º da Constituição Federal
1215.01.1.1.12	Contribuição do Servidor Civil Ativo - CEDIDOS SEFAZ	Art. 149, § 1º da Constituição Federal
1215.01.1.1.13	Contribuição do Servidor Civil Ativo - RPPS	Art. 149, § 1º da Constituição Federal
1215.01.1.1.14	Contribuição do Servidor Civil Ativo - PM	Art. 149, § 1º da Constituição Federal
1215.01.1.1.15	Contribuição do Servidor Civil Ativo - CV	Art. 149, § 1º da Constituição Federal
1215.01.1.2.01	Contribuição do Servidor Civil Ativo-Multas e Juros de Mora	Código Tributário Municipal
1215.01.1.2.02	Contribuição do Servidor Civil Ativo-Multas e Juros - PF	Código Tributário Municipal
1215.01.2.0.00	CONTRIBUIÇÃO DO SERVIDOR CIVIL INATIVO	
1215.01.2.1.01	Contribuição do Servidor Civil Inativo - Principal - RPPS	Art. 149, § 1º Da Constituição Federal



## Município de Palmares

R. Visc. do Rio Branco, nº 1382 - CNPJ:10212447/0001-88

Orçamento Programa - Exercício de 2022

### LEGISLAÇÃO DA RECEITA

(Inc. III, § 1º, Art.2º)

JOSE  
BARTOLOMEU DE  
ALMEIDA MELO  
JUNIOR:01902885  
406

Assinado de forma digital  
por JOSE BARTOLOMEU  
DE ALMEIDA MELO  
JUNIOR:01902885406  
Dados: 2021.11.29  
12:01:18 -03'00'

Quadro 11

Página 5

Lei: , Data:

Codigo	Discriminação	Legislacao
1215.01.3.0.00	CONTRIBUIÇÃO DO SERVIDOR CIVIL - PENSIONISTAS	
1215.01.3.1.01	Contribuição do Servidor Civil - Pensionista - Principal	Art. 149, § 1º Da Constituição Federal
1240.00.0.0.00	CONTRIBUIÇÃO PARA O CUSTEIO DO SERVIÇO DE ILUMINAÇÃO PÚBLICA	
1241.00.0.0.00	CONTRIBUIÇÃO PARA O CUSTEIO DO SERVIÇO DE ILUMINAÇÃO PÚBLICA	
1241.50.0.0.00	CONTRIBUIÇÃO PARA O CUSTEIO DO SERVIÇO DE ILUMINAÇÃO PÚBLICA	
1241.50.0.1.00	CONTRIBUIÇÃO PARA O CUSTEIO DO SERVIÇO DE ILUMINAÇÃO PÚBLICA	Legislação Específica
1300.00.0.0.00	RECEITA PATRIMONIAL	
1310.00.0.0.00	EXPLORAÇÃO DO PATRIMÔNIO IMOBILIÁRIO DO ESTADO	
1311.00.0.0.00	EXPLORAÇÃO DO PATRIMÔNIO IMOBILIÁRIO DO ESTADO	
1311.01.0.0.00	ALUGUÉIS, ARRENDAMENTOS, FOROS, LAUDÊMIOS, TARIFAS DE OCUPAÇ	
1311.01.1.0.00	ALUGUÉIS E ARRENDAMENTOS	
1311.01.1.1.01	Alugueis - PREFEITURA	Legislação Específica
1311.01.1.1.02	Alugueis - AEMASUL	Legislação Específica
1311.99.0.0.00	OUTRAS RECEITAS IMOBILIÁRIAS	
1311.99.0.1.01	Outras Receitas Imobiliárias	Legislação Específica
1320.00.0.0.00	VALORES MOBILIÁRIOS	
1321.00.0.0.00	JUROS E CORREÇÕES MONETÁRIAS	
1321.01.0.0.00	REMUNERAÇÃO DE DEPÓSITOS BANCÁRIOS	
1321.01.0.1.01	Receita de Remuneração Bancárias Rec. Vinculados - FUNDEB	Art 164, § 3º da CF/88 e Art. 11 §1º da Lei 4.320/64
1321.01.0.1.02	Receita de Remuneração Bancárias Rec. Vinculados - PM	Art 164, § 3º da CF/88 e Art. 11 §1º da Lei 4.320/64
1321.01.0.1.03	Receita de Remuneração Bancárias Rec. Vinculados - Saúde	Art 164, § 3º da CF/88 e Art. 11 §1º da Lei 4.320/64
1321.01.0.1.04	Receita de Remuneração Bancárias - FMAS	Art 164, § 3º da CF/88 e Art. 11 §1º da Lei 4.320/64
1321.01.0.1.05	Receita de Remuneração Bancárias - FUNDECA	Art 164, § 3º da CF/88 e Art. 11 §1º da Lei 4.320/64
1321.01.0.1.06	Receita de Remuneração Bancárias - HABITAÇÃO	Art 164, § 3º da CF/88 e Art. 11 §1º da Lei 4.320/64
1321.01.0.1.07	Receita de Remuneração Bancárias - CULTURA	Art 164, § 3º da CF/88 e Art. 11 §1º da Lei 4.320/64
1321.01.0.1.08	Receita de Remuneração Bancárias Rec. Vinculados - AEMASUL	Art 164, § 3º da CF/88 e Art. 11 §1º da Lei 4.320/64



## Município de Palmares

R. Visc. do Rio Branco, nº 1382 - CNPJ:10212447/0001-88

Orçamento Programa - Exercício de 2022

### LEGISLAÇÃO DA RECEITA

(Inc. III, § 1º, Art.2º)

JOSE  
BARTOLOMEU DE  
ALMEIDA MELO  
JUNIOR:01902885  
406

Assinado de forma digital  
por JOSE BARTOLOMEU  
DE ALMEIDA MELO  
JUNIOR:01902885406  
Dados: 2021.11.29  
12:01:18 -03'00'

Quadro 11

Página 6

Lei: , Data:

Codigo	Discriminação	Legislacao
1321.01.0.1.09	Receita de Remuneração Bancárias Rec. Não Vinculados - SAAE	Art 164, § 3º da CF/88 e Art. 11 §1º da Lei 4.320/64
1321.01.0.1.10	Receita de Remuneração Bancárias - AMDESTAN	Art 164, § 3º da CF/88 e Art. 11 §1º da Lei 4.320/64
1321.01.0.1.11	Receita de Remuneração Bancárias Rec Não Vinculados-EDUCAÇÃO	Art 164, § 3º da CF/88 e Art. 11 §1º da Lei 4.320/64
1321.01.0.1.12	Receita de Remuneração Bancárias Rec.Vinculados - QSE	Art 164, § 3º da CF/88 e Art. 11 §1º da Lei 4.320/64
1321.01.0.1.13	Receita de Remuneração Bancárias Rec. Não Vinculados - Saúde	Art 164, § 3º da CF/88 e Art. 11 §1º da Lei 4.320/64
1321.01.0.1.14	Receita de Remuneração Bancárias Rec.Vinculados - FNDE	Art 164, § 3º da CF/88 e Art. 11 §1º da Lei 4.320/64
1321.01.0.1.15	Receita de Remuneração Bancárias Rec.Vinculados Convênios-PM	Art 164, § 3º da CF/88 e Art. 11 §1º da Lei 4.320/64
1321.01.0.1.16	Receita de Remuneração Bancárias de Rec. Não Vinculados - PM	Art 164, § 3º da CF/88 e Art. 11 §1º da Lei 4.320/64
1321.01.0.1.17	Remuneração Depósitos Bancários Rec.Vinculados-AEMASUL	Art 164, § 3º da CF/88 e Art. 11 §1º da Lei 4.320/64
1321.01.0.1.18	Remuneração Depósitos Bancários Rec. Não Vinculados-AEMASUL	Art 164, § 3º da CF/88 e Art. 11 §1º da Lei 4.320/64
1321.04.0.0.00	REMUNERAÇÃO DOS RECURSOS DO REGIME PRÓPRIO DE PREVIDÊNCIA SO	
1321.04.0.1.00	REMUNERAÇÃO DOS RECURSOS DO REGIME PRÓPRIO DE PREVIDÊNCIA SO	Art 164, § 3º da CF/88 e Art. 11 §1º da Lei 4.320/64
1329.00.0.0.00	OUTROS VALORES MOBILIÁRIOS	
1329.99.0.0.00	OUTROS VALORES MOBILIÁRIOS	
1329.99.0.1.01	Outros Valores Mobiliários	Legislação Específica
1390.00.0.0.00	DEMAIS RECEITAS PATRIMONIAIS	
1399.00.0.0.00	OUTRAS RECEITAS PATRIMONIAIS	
1399.99.0.0.00	OUTRAS RECEITAS PATRIMONIAIS	
1399.99.0.1.01	Outras Receitas Patrimoniais - PM	Legislação Específica
1600.00.0.0.00	RECEITA DE SERVIÇOS	
1610.00.0.0.00	SERVIÇOS ADMINISTRATIVOS E COMERCIAIS GERAIS	
1611.00.0.0.00	SERVIÇOS ADMINISTRATIVOS E COMERCIAIS GERAIS	
1611.01.0.0.00	SERVIÇOS ADMINISTRATIVOS E COMERCIAIS GERAIS	
1611.01.0.1.01	Serviços de Fornecimento de Água	Legislação Específica
1611.01.0.1.02	Serviços de Cat. Adução, Tratamento, Reserv. Água	Legislação Específica



## Município de Palmares

R. Visc. do Rio Branco, nº 1382 - CNPJ:10212447/0001-88

Orçamento Programa - Exercício de 2022

### LEGISLAÇÃO DA RECEITA

(Inc. III, § 1º, Art.2º)

JOSE  
BARTOLOMEU DE  
ALMEIDA MELO  
JUNIOR:01902885  
406

Assinado de forma digital  
por JOSE BARTOLOMEU  
DE ALMEIDA MELO  
JUNIOR:01902885406  
Dados: 2021.11.29  
12:01:18 -03'00'

Quadro 11

Página 7

Lei: , Data:

Codigo	Discriminação	Legislacao
1611.01.0.1.03	Serviços de Coleta, Transporte, Trat, Dest. Final de Esgoto	Legislação Específica
1611.01.0.1.04	Serviços de Religamento de Água	Legislação Específica
1611.01.0.1.05	Serviços de 2º Via de Conta	Legislação Específica
1611.01.0.1.06	Serviços Recreativos e Culturais	Legislação Específica
1611.01.0.1.07	Serviços Educacionais - AEMASUL	Legislação Específica
1611.01.0.1.08	Serviços Administrativos	Legislação Específica
1611.01.0.1.09	Serviços Cemitérios	Legislação Específica
1611.01.0.1.99	Outros Serviços Administrativos e Comerciais Gerais	Legislação Específica
1611.02.0.0.00	<b>INSCRIÇÃO EM CONCURSOS E PROCESSOS SELETIVOS</b>	
1611.02.0.1.01	Inscrição Concursos Públicos	Legislação Específica
1611.02.0.1.02	Inscrição em Vestibulares	Legislação Específica
1700.00.0.0.00	<b>TRANSFERÊNCIAS CORRENTES</b>	
1710.00.0.0.00	<b>TRANSFERÊNCIAS DA UNIÃO E DE SUAS ENTIDADES</b>	
1711.00.0.0.00	<b>TRANSFERÊNCIAS DECORRENTES DE PARTICIPAÇÃO NA RECEITA DA UNI</b>	
1711.51.0.0.00	<b>COTA-PARTE DO FUNDO DE PARTICIPAÇÃO DOS MUNICÍPIOS - FPM</b>	
1711.51.1.0.00	<b>COTA-PARTE DO FUNDO DE PARTICIPAÇÃO DOS MUNICÍPIOS - COTA ME</b>	
1711.51.1.1.00	COTA-PARTE DO FUNDO DE PARTICIPAÇÃO DOS MUNICÍPIOS - COTA ME	Art. 159, Da Constituição Federal
1711.51.2.0.00	<b>COTA-PARTE DO FUNDO DE PARTICIPAÇÃO DO MUNICÍPIOS – 1% COTA</b>	
1711.51.2.1.00	COTA-PARTE DO FUNDO DE PARTICIPAÇÃO DO MUNICÍPIOS – 1% COTA	Art. 159, Da Constituição Federal
1711.51.3.0.00	<b>COTA-PARTE DO FUNDO DE PARTICIPAÇÃO DOS MUNICÍPIOS - 1% COTA</b>	
1711.51.3.1.00	COTA-PARTE DO FUNDO DE PARTICIPAÇÃO DOS MUNICÍPIOS - 1% COTA	Art. 159, Da Constituição Federal
1711.52.0.0.00	<b>COTA-PARTE DO IMPOSTO SOBRE A PROPRIEDADE TERRITORIAL RURAL</b>	
1711.52.0.1.00	COTA-PARTE DO IMPOSTO SOBRE A PROPRIEDADE TERRITORIAL RURAL	Art. 159, Da Constituição Federal
1712.00.0.0.00	<b>TRANSFERÊNCIAS DAS COMPENSAÇÕES FINANCEIRAS PELA EXPLORAÇÃO</b>	
1712.51.0.0.00	<b>COTA-PARTE DA COMPENSAÇÃO FINANCEIRA PELA EXPLORAÇÃO DE RECU</b>	
1712.51.0.1.00	COTA-PARTE DA COMPENSAÇÃO FINANCEIRA PELA EXPLORAÇÃO DE RECU	Art. 159, Da Constituição Federal





## Município de Palmares

R. Visc. do Rio Branco, nº 1382 - CNPJ:10212447/0001-88

Orçamento Programa - Exercício de 2022

### LEGISLAÇÃO DA RECEITA

(Inc. III, § 1º, Art.2º)

JOSE  
BARTOLOMEU DE  
ALMEIDA MELO  
JUNIOR:01902885  
406

Assinado de forma digital  
por JOSE BARTOLOMEU  
DE ALMEIDA MELO  
JUNIOR:01902885406  
Dados: 2021.11.29  
12:01:18 -03'00'

Quadro 11

Página 8

Lei: , Data:

Codigo	Discriminação	Legislacao
1712.52.0.0.00	COTA-PARTE DA COMPENSAÇÃO FINANCEIRA PELA PRODUÇÃO DE PETRÓL	
1712.52.4.0.00	COTA-PARTE DO FUNDO ESPECIAL DO PETRÓLEO – FEP	
1712.52.4.1.00	COTA-PARTE DO FUNDO ESPECIAL DO PETRÓLEO – FEP - PRINCIPAL	Art. 159, Da Constituição Federal
1713.00.0.0.00	TRANSFERÊNCIAS DE RECURSOS DO SISTEMA ÚNICO DE SAÚDE – SUS	
1713.50.0.0.00	TRANSFERÊNCIAS DE RECURSOS DO SISTEMA ÚNICO DE SAÚDE – SUS –	
1713.50.1.0.00	TRANSFERÊNCIAS DE RECURSOS DO BLOCO DE MANUTENÇÃO DAS AÇÕES	
1713.50.1.1.01	Incentivo Financeiro da APS - Capitação Ponderada	LEIS FEDERAIS 8080/90 E 8142/90 E DECRETO 1232/94
1713.50.1.1.02	Programa de Informatização da APS	LEIS FEDERAIS 8080/90 E 8142/90 E DECRETO 1232/94
1713.50.1.1.03	Incentivo Financeiro da APS - Per Capita de Transição	LEIS FEDERAIS 8080/90 E 8142/90 E DECRETO 1232/94
1713.50.1.1.04	Agente Comunitário de Saúde	LEIS FEDERAIS 8080/90 E 8142/90 E DECRETO 1232/94
1713.50.1.1.05	Apoio a Manutenção dos Polos de Academia da Saúde	LEIS FEDERAIS 8080/90 E 8142/90 E DECRETO 1232/94
1713.50.1.1.06	Incentivo Para Ações Estratégicas	LEIS FEDERAIS 8080/90 E 8142/90 E DECRETO 1232/94
1713.50.1.1.07	Incentivo Financeiro da APS - Desempenho	LEIS FEDERAIS 8080/90 E 8142/90 E DECRETO 1232/94
1713.50.1.1.08	Incremento Temporário ao Custeio dos Serviços Atenção Primár	LEIS FEDERAIS 8080/90 E 8142/90 E DECRETO 1232/94
1713.50.1.1.09	Programa de Informatização das Unidades Primária de Saúde	LEIS FEDERAIS 8080/90 E 8142/90 E DECRETO 1232/94
1713.50.1.1.10	Outros Programas Financ. Por Transf. Fundo a Fundo - APS	LEIS FEDERAIS 8080/90 E 8142/90 E DECRETO 1232/94
1713.50.1.1.11	Implementação de Políticas para Rede Cegonha	LEIS FEDERAIS 8080/90 E 8142/90 E DECRETO 1232/94
1713.50.1.1.12	Programa Saúde Bucal	LEIS FEDERAIS 8080/90 E 8142/90 E DECRETO 1232/94
1713.50.2.0.00	TRANSFERÊNCIAS DE RECURSOS DO BLOCO DE MANUTENÇÃO DAS AÇÕES	
1713.50.2.1.01	Atenção a Saúde da População p Procedimentos na Atenção Esp.	LEIS FEDERAIS 8080/90 E 8142/90 E DECRETO 1232/94
1713.50.2.1.02	SAMU - 192	PORTARIA GM/MS Nº 1927/04
1713.50.2.1.03	Incremento Temporário ao Custeio dos Serviços de Assist. Esp	LEIS FEDERAIS 8080/90 E 8142/90 E DECRETO 1232/94
1713.50.2.1.04	Outros Programas Financ. Transf. Fundo a Fundo - Ate. Espec.	LEIS FEDERAIS 8080/90 E 8142/90 E DECRETO 1232/94
1713.50.2.1.05	Centro de Atenção Psicossocial - CAPS	LEIS FEDERAIS 8080/90 E 8142/90 E DECRETO 1232/94



## Município de Palmares

R. Visc. do Rio Branco, nº 1382 - CNPJ:10212447/0001-88

Orçamento Programa - Exercício de 2022

### LEGISLAÇÃO DA RECEITA

(Inc. III, § 1º, Art.2º)

JOSE  
BARTOLOMEU DE  
ALMEIDA MELO  
JUNIOR:01902885  
406

Assinado de forma digital  
por JOSE BARTOLOMEU  
DE ALMEIDA MELO  
JUNIOR:01902885406  
Dados: 2021.11.29  
12:01:18 -03'00'

Quadro 11

Página 9

Lei: , Data:

Codigo	Discriminação	Legislacao
1713.50.3.0.00	TRANSFERÊNCIAS DE RECURSOS DO BLOCO DE MANUTENÇÃO DAS AÇÕES	
1713.50.3.1.01	Incentivo Financeiro Aos Estados, Distrito Federal e Municip	LEIS FEDERAIS 8080/90 E 8142/90 E DECRETO 1232/94
1713.50.3.1.02	Incentivo Financeiro as Ações de Vigilância e Prevenc. e Co	LEIS FEDERAIS 8080/90 E 8142/90 E DECRETO 1232/94
1713.50.3.1.03	Assistência Financeira Complementar aos Estados, Distritos	LEI FEDERAL Nº 8742/93
1713.50.3.1.04	Outros Programas Financ. Transf. Fundo A Fundo - Vigilância	LEIS FEDERAIS 8080/90 E 8142/90 E DECRETO 1232/94
1713.50.4.0.00	TRANSFERÊNCIAS DE RECURSOS DO BLOCO DE MANUTENÇÃO DAS AÇÕES	
1713.50.4.1.01	Prom. da Assist. Farmacêutica e Insumos Est. na At. Primaria	LEIS FEDERAIS 8080/90 E 8142/90 E DECRETO 1232/94
1713.50.4.1.02	Organização dos Serviços de Assistência Farmacêutica no SUS	LEIS FEDERAIS 8080/90 E 8142/90 E DECRETO 1232/94
1713.50.4.1.03	Outros Programs Finac. Fundo a Fundo Assist. Farmacêutica	LEIS FEDERAIS 8080/90 E 8142/90 E DECRETO 1232/94
1713.50.5.0.00	TRANSFERÊNCIAS DE RECURSOS DO BLOCO DE MANUTENÇÃO DAS AÇÕES	
1713.50.5.1.01	Implementação da Segurança Alimentar e Nutricional na Saúde	LEIS FEDERAIS 8080/90 E 8142/90 E DECRETO 1232/94
1713.50.5.1.02	Outros Programas Financ. Por Transf. Fundo a Fundo - Gestão	LEIS FEDERAIS 8080/90 E 8142/90 E DECRETO 1232/94
1713.50.9.0.00	TRANSFERÊNCIAS DE RECURSOS DO BLOCO DE MANUTENÇÃO DAS AÇÕES	
1713.50.9.1.01	Coronavírus (COVID-19)	LEI Nº 13.979 DE 06 DE FEVEREIRO 2020
1713.50.9.1.02	Demais Programas - Fundo a Fundo	LEIS FEDERAIS 8080/90 E 8142/90 E DECRETO 1232/94
1714.00.0.0.00	TRANSFERÊNCIAS DE RECURSOS DO FUNDO NACIONAL DO DESENVOLVIME	
1714.50.0.0.00	TRANSFERÊNCIAS DO SALÁRIO-EDUCAÇÃO	
1714.50.0.1.00	TRANSFERÊNCIAS DO SALÁRIO-EDUCAÇÃO - PRINCIPAL	Leis Federais nº 9.766/98 e nº 10.832/03.
1714.51.0.0.00	TRANSFERÊNCIAS DIRETAS DO FNDE REFERENTES AO PROGRAMA DINHEI	
1714.51.0.1.00	TRANSFERÊNCIAS DIRETAS DO FNDE REFERENTES AO PROGRAMA DINHEI	LEI Nº 11.947, de 16 de junho de 2009.
1714.52.0.0.00	TRANSFERÊNCIAS REFERENTES AO PROGRAMA NACIONAL DE ALIMENTAÇÃO	
1714.52.0.1.01	PNAE - Ensino Fundamental	LEI Nº 11.947, de 16 de junho de 2009.
1714.52.0.1.02	PNAE - Pré Escola	LEI Nº 11.947, de 16 de junho de 2009.
1714.52.0.1.03	PNAE - Creche	LEI Nº 11.947, de 16 de junho de 2009.



## Município de Palmares

R. Visc. do Rio Branco, nº 1382 - CNPJ:10212447/0001-88

Orçamento Programa - Exercício de 2022

### LEGISLAÇÃO DA RECEITA

(Inc. III, § 1º, Art.2º)

JOSE  
BARTOLOMEU DE  
ALMEIDA MELO  
JUNIOR:01902885  
406

Assinado de forma digital  
por JOSE BARTOLOMEU  
DE ALMEIDA MELO  
JUNIOR:01902885406  
Dados: 2021.11.29  
12:01:18 -03'00'

Quadro 11

Página 10

Lei: , Data:

Codigo	Discriminação	Legislacao
1714.52.0.1.04	PNAE - AEE	LEI Nº 11.947, de 16 de junho de 2009.
1714.52.0.1.05	PNAE - EJA	LEI Nº 11.947, de 16 de junho de 2009.
1714.53.0.0.00	TRANSFERÊNCIAS REFERENTES AO PROGRAMA NACIONAL DE APOIO AO T	
1714.53.0.1.00	TRANSFERÊNCIAS REFERENTES AO PROGRAMA NACIONAL DE APOIO AO T	Lei 10.880, de 09 de junho de 2004.
1714.99.0.0.00	OUTRAS TRANSFERÊNCIAS DIRETAS DO FUNDO NACIONAL DO DESENVOLV	
1714.99.0.1.01	Outras Transferências diretas do FNDE	Lei de nº 5.537, de 21 de novembro de 1968.
1715.00.0.0.00	TRANSFERÊNCIAS DE RECURSOS DE COMPLEMENTAÇÃO DA UNIÃO AO FUN	
1715.50.0.0.00	TRANSFERÊNCIAS DE RECURSOS DE COMPLEMENTAÇÃO DA UNIÃO AO FUN	
1715.50.0.1.00	TRANSFERÊNCIAS DE RECURSOS DE COMPLEMENTAÇÃO DA UNIÃO AO FUN	Lei nº 14.113, de 25 de dezembro de 2020.
1715.51.0.0.00	TRANSFERÊNCIAS DE RECURSOS DE COMPLEMENTAÇÃO DA UNIÃO AO FUN	
1715.51.0.1.00	TRANSFERÊNCIAS DE RECURSOS DE COMPLEMENTAÇÃO DA UNIÃO AO FUN	Lei nº 14.113, de 25 de dezembro de 2020
1715.52.0.0.00	TRANSFERÊNCIAS DE RECURSOS DE COMPLEMENTAÇÃO DA UNIÃO AO FUN	
1715.52.0.1.00	TRANSFERÊNCIAS DE RECURSOS DE COMPLEMENTAÇÃO DA UNIÃO AO FUN	Lei nº 14.113, de 25 de dezembro de 2020
1716.00.0.0.00	TRANSFERÊNCIAS DE RECURSOS DO FUNDO NACIONAL DE ASSISTÊNCIA	
1716.50.0.0.00	TRANSFERÊNCIAS DE RECURSOS DO FUNDO NACIONAL DE ASSISTÊNCIA	
1716.50.0.1.01	Programa Primeira Infância no Suas - Criança Feliz	
1716.50.0.1.02	Piso de Alta Complexidade I- Criança e Adolescente	
1716.50.0.1.03	Serviço de Convivência e Fortalecimento de Vinculo - SCFV	
1716.50.0.1.04	Índice de Gestão Descentralizada - IGDBF	
1716.50.0.1.05	Índice de Gestão Descentralizada do SUAS	
1716.50.0.1.06	Ações Estra. Prog. Erradicação do Trabalho Infantil - AEPETI	
1716.50.0.1.07	Benefício de Prestação Continuada - BPC	
1716.50.0.1.08	Piso Fixo de Média Complexidade - CREAS/PAEFI	
1716.50.0.1.09	Piso Fixo de Média Complexidade - MSE	
1716.50.0.1.10	Piso Básico Fixo - CRAS	
1716.50.0.1.11	Ações Estra. Progr. de Erradicação do Trabalho Infantil	
1716.50.0.1.99	Outras Transf. de Recursos Fundo Nacional de Assist. Social	
1717.00.0.0.00	TRANSFERÊNCIAS DE CONVÊNIOS DA UNIÃO E DE SUAS ENTIDADES	
1717.50.0.0.00	TRANSFERÊNCIAS DE CONVÊNIOS DA UNIÃO PARA O SISTEMA ÚNICO DE	
1717.50.0.1.01	Transf. Convênio da União Sistema Unico - SUS PRINCIPAL	LEI FEDERAL 8742/93
1717.51.0.0.00	TRANSFERÊNCIAS DE CONVÊNIOS DA UNIÃO DESTINADAS A PROGRAMAS	



## Município de Palmares

R. Visc. do Rio Branco, nº 1382 - CNPJ:10212447/0001-88

Orçamento Programa - Exercício de 2022

### LEGISLAÇÃO DA RECEITA

(Inc. III, § 1º, Art.2º)

JOSE  
BARTOLOMEU DE  
ALMEIDA MELO  
JUNIOR:01902885  
406

Assinado de forma digital  
por JOSE BARTOLOMEU  
DE ALMEIDA MELO  
JUNIOR:01902885406  
Dados: 2021.11.29  
12:01:18 -03'00'

Quadro 11

Página 11

Lei: , Data:

Codigo	Discriminação	Legislacao
1717.51.0.1.01	Transf.de Convênios da União destinadas a Prog. de Educação	Art. 116, da Lei nº 8.666 de 21 de junho de 1993.
1717.52.0.0.00	TRANSFERÊNCIAS DE CONVÊNIO DA UNIÃO DESTINADAS A PROGRAMAS	
1717.52.0.1.01	Transf. de Convênio da União p/ Programas Assistência Social	Legislação Específica
1717.99.0.0.00	OUTRAS TRANSFERÊNCIAS DE CONVÊNIO DA UNIÃO E DE SUAS ENTIDA	
1717.99.0.1.01	Outras Transferências de Convênios da União - PM	Art. 116, da Lei nº 8.666 de 21 de junho de 1993.
1719.00.0.0.00	OUTRAS TRANSFERÊNCIAS DE RECURSOS DA UNIÃO E DE SUAS ENTIDAD	
1719.99.0.0.00	OUTRAS TRANSFERÊNCIAS DE RECURSOS DA UNIÃO E DE SUAS ENTIDAD	
1719.99.0.1.01	Outras Transferências de Recursos da União - PM	Legislação Específica
1720.00.0.0.00	TRANSFERÊNCIAS DOS ESTADOS E DO DISTRITO FEDERAL E DE SUAS E	
1721.00.0.0.00	PARTICIPAÇÃO NA RECEITA DOS ESTADOS E DISTRITO FEDERAL	
1721.50.0.0.00	COTA-PARTE DO ICMS	
1721.50.0.1.00	COTA-PARTE DO ICMS - PRINCIPAL	Art. 158, IV - Constituição Federal
1721.51.0.0.00	COTA-PARTE DO IPVA	
1721.51.0.1.00	COTA-PARTE DO IPVA - PRINCIPAL	Art. 158, III - Constituição Federal
1721.52.0.0.00	COTA-PARTE DO IPI - MUNICÍPIOS	
1721.52.0.1.00	COTA-PARTE DO IPI - MUNICÍPIOS - PRINCIPAL	Art. 159, II - Constituição Federal
1721.53.0.0.00	COTA-PARTE DA CONTRIBUIÇÃO DE INTERVENÇÃO NO DOMÍNIO ECONÔMI	
1721.53.0.1.00	COTA-PARTE DA CONTRIBUIÇÃO DE INTERVENÇÃO NO DOMÍNIO ECONÔMI	Art. 159, III - Constituição Federal
1724.00.0.0.00	TRANSFERÊNCIAS DE CONVÊNIO DOS ESTADOS E DF E DE SUAS ENTID	
1724.51.0.0.00	TRANSFERÊNCIAS DE CONVÊNIO DOS ESTADOS DESTINADAS A PROGRAM	
1724.51.0.1.01	Transf. Conv. dos Estados p/ Educação - PROUPE - AEMASUL	Legislação Específica
1724.51.0.1.02	Transf. de Convênios dos Estados dest. a Programas Educação	Legislação Específica
1724.99.0.0.00	OUTRAS TRANSFERÊNCIAS DE CONVÊNIO DOS ESTADOS E DF E DE SUA	
1724.99.0.1.01	Outras Transf. de Convênios dos Estados - PREFEITURA	Legislação Específica
1724.99.0.1.02	Outras Transf. de Convênios dos Estados - Assistência Social	Legislação Específica
1729.00.0.0.00	OUTRAS TRANSFERÊNCIAS DOS ESTADOS E DISTRITO FEDERAL	
1729.52.0.0.00	TRANSFERÊNCIAS DE RECURSOS DESTINADOS A PROGRAMAS DE EDUCAÇÃ	



## Município de Palmares

R. Visc. do Rio Branco, nº 1382 - CNPJ:10212447/0001-88

Orçamento Programa - Exercício de 2022

### LEGISLAÇÃO DA RECEITA

(Inc. III, § 1º, Art.2º)

JOSE  
BARTOLOMEU DE  
ALMEIDA MELO  
JUNIOR:01902885  
406

Assinado de forma digital  
por JOSE BARTOLOMEU  
DE ALMEIDA MELO  
JUNIOR:01902885406  
Dados: 2021.11.29  
12:01:18 -03'00'

Quadro 11

Página 12

Lei: , Data:

Codigo	Discriminação	Legislacao
1729.52.0.1.01	Programa Estadual de Transporte Escolar - PETE	LEI Nº 16.882, de 15 de maio de 2020
1729.52.0.1.99	Outras Transf. de Rec. Destinados a Programas de Educação	Legislação Especifica
1729.99.0.0.00	OUTRAS TRANSFERÊNCIAS DOS ESTADOS E DF	
1729.99.0.1.01	Outras Transferências dos Estados - PM	Legislação Especifica
1729.99.0.1.02	Transf. Rec. Est. p/ Prog. Saude - Rep Fundo a Fundo - Espec	LEGISLAÇÃO ESPECIFICA
1729.99.0.1.03	Outras Transferências dos Estados - FMS	LEGISLAÇÃO ESPECIFICA
1729.99.0.1.04	Outras Transferências dos Estados - Assistência Social	Legislação Especifica
1729.99.0.1.05	Outras Transferências dos Estados - CULTURA	Legislação Especifica
1729.99.0.1.06	Outras Transferências dos Estados - AEMASUL	Legislação Especifica
1730.00.0.0.00	TRANSFERÊNCIAS DOS MUNICÍPIOS E DE SUAS ENTIDADES	
1739.00.0.0.00	OUTRAS TRANSFERÊNCIAS DOS MUNICÍPIOS	
1739.50.0.0.00	TRANSFERÊNCIAS DE MUNICÍPIOS A CONSÓRCIOS PÚBLICOS	
1739.50.0.1.01	Transferências de Municípios a Consórcios Públicos - Princip	Legislação Especifica
1750.00.0.0.00	TRANSFERÊNCIAS DE OUTRAS INSTITUIÇÕES PÚBLICAS	
1751.00.0.0.00	TRANSFERÊNCIAS DE RECURSOS DO FUNDO DE MANUTENÇÃO E DESENVOL	
1751.50.0.0.00	TRANSFERÊNCIAS DE RECURSOS DO FUNDO DE MANUTENÇÃO E DESENVOL	
1751.50.0.1.01	Contribuição do FPE para formação do FUNDEB	Leis Federais de nº 9.424/96 e 14.113/20
1751.50.0.1.02	Contribuição do FPM para formação do FUNDEB	Leis Federais de nº 9.424/96 e 14.113/20
1751.50.0.1.03	Contribuição do IPI para formação do FUNDEB	Leis Federais de nº 9.424/96 e 14.113/20
1751.50.0.1.04	Contribuição do ICMS para formação do FUNDEB	Leis Federais de nº 9.424/96 e 14.113/20
1751.50.0.1.05	Contribuição do IPVA para formação do FUNDEB	Leis Federais de nº 9.424/96 e 14.113/20
1751.50.0.1.06	Contribuição do ITR para formação do FUNDEB	Leis Federais de nº 9.424/96 e 14.113/20
1751.50.0.1.07	Contribuição do ITCMD para formação do FUNDEB	Leis Federais de nº 9.424/96 e 14.113/20
1900.00.0.0.00	OUTRAS RECEITAS CORRENTES	





## Município de Palmares

R. Visc. do Rio Branco, nº 1382 - CNPJ:10212447/0001-88

Orçamento Programa - Exercício de 2022

### LEGISLAÇÃO DA RECEITA

(Inc. III, § 1º, Art.2º)

JOSE  
BARTOLOMEU DE  
ALMEIDA MELO  
JUNIOR:01902885  
406

Assinado de forma digital  
por JOSE BARTOLOMEU  
DE ALMEIDA MELO  
JUNIOR:01902885406  
Dados: 2021.11.29  
12:01:18 -03'00'

Quadro 11

Página 13

Lei: , Data:

Codigo	Discriminação	Legislacao
1910.00.0.0.00	MULTAS ADMINISTRATIVAS, CONTRATUAIS E JUDICIAIS	
1911.00.0.0.00	MULTAS ADMINISTRATIVAS, CONTRATUAIS E JUDICIAIS	
1911.01.0.0.00	MULTAS PREVISTAS EM LEGISLAÇÃO ESPECÍFICA	
1911.01.0.1.01	Multas Previstas em Legislação Específica-AMDESTRAN	Legislação Específica
1911.06.0.0.00	MULTAS POR DANOS AMBIENTAIS	
1911.06.1.0.00	MULTAS ADMINISTRATIVAS POR DANOS AMBIENTAIS	
1911.06.1.1.00	MULTAS ADMINISTRATIVAS POR DANOS AMBIENTAIS - PRINCIPAL	Legislação Específica
1911.09.0.0.00	MULTAS E JUROS PREVISTOS EM CONTRATOS	
1911.09.0.1.00	MULTAS E JUROS PREVISTOS EM CONTRATOS - PRINCIPAL	Legislação Específica
1920.00.0.0.00	INDENIZAÇÕES, RESTITUIÇÕES E RESSARCIMENTOS	
1921.00.0.0.00	INDENIZAÇÕES	
1921.99.0.0.00	OUTRAS INDENIZAÇÕES	
1921.99.0.1.01	Outras Indenizações - PM	Legislação Específica
1921.99.0.1.02	Outras Indenizações - EDUCAÇÃO	Legislação Específica
1921.99.0.1.03	Outras Indenizações - FMS	LESGISLAÇÃO ESPECIFICA
1921.99.0.1.04	Outras Indenizações - FMAS	Legislação Específica
1921.99.0.1.05	Outras Indenizações - FUNDECA	Legislação Específica
1921.99.0.1.06	Outras Indenizações - HABITAÇÃO	Legislação Específica
1921.99.0.1.07	Outras Indenizações - CULTURA	Legislação Específica
1921.99.0.1.08	Outras Indenizações - AMDESTRAN	Legislação Específica
1921.99.0.1.09	Outras Indenizações - SAAE	Legislação Específica
1922.00.0.0.00	RESTITUIÇÕES	
1922.13.0.0.00	RESTITUIÇÃO DE CONTRIBUIÇÕES PARA A PREVIDÊNCIA COMPLEMENTAR	
1922.13.0.1.01	Restituição de Contrib para a Prev Complementar Serv Público	Legislação Específica
1922.13.0.1.02	Restituição de Contrib para a Prev Complementar Serv Púb- PF	Legislação Específica
1922.99.0.0.00	OUTRAS RESTITUIÇÕES	



## Município de Palmares

R. Visc. do Rio Branco, nº 1382 - CNPJ:10212447/0001-88

Orçamento Programa - Exercício de 2022

### LEGISLAÇÃO DA RECEITA

(Inc. III, § 1º, Art.2º)

JOSE  
BARTOLOMEU DE  
ALMEIDA MELO  
JUNIOR:01902885  
406

Assinado de forma digital  
por JOSE BARTOLOMEU  
DE ALMEIDA MELO  
JUNIOR:01902885406  
Dados: 2021.11.29  
12:01:18 -03'00'

Quadro 11

Página 14

Lei: , Data:

Codigo	Discriminação	Legislacao
1922.99.0.1.01	Outras Restituições - PM	Legislação Específica
1922.99.0.1.02	Outras Restituições - EDUCAÇÃO	Legislação Específica
1922.99.0.1.03	Outras Restituições - FMS	LEGISLAÇÃO ESPECIFICA
1922.99.0.1.04	Outras Restituições - FMAS	Legislação Específica
1922.99.0.1.05	Outras Restituições - FUNDECA	Legislação Específica
1922.99.0.1.06	Outras Restituições - HABITAÇÃO	Legislação Específica
1922.99.0.1.07	Outras Restituições - CULTURA	Legislação Específica
1922.99.0.1.08	Outras Restituições - AEMASUL	Legislação Específica
1922.99.0.1.09	Outras Restituições - SAAE	Legislação Específica
1922.99.0.1.10	Outras Restituições - AMDESTRAN	Legislação Específica
1990.00.0.0.00	DEMAIS RECEITAS CORRENTES	
1999.00.0.0.00	OUTRAS RECEITAS CORRENTES	
1999.03.0.0.00	COMPENSAÇÕES FINANCEIRAS ENTRE O REGIME GERAL E OS REGIMES P	
1999.03.0.1.01	Compensações Financ. entre o RGPS, RPPS e Sist. Proteção Soc	Legislação específica
1999.99.0.0.00	OUTRAS RECEITAS	
1999.99.1.0.00	OUTRAS RECEITAS ADMINISTRADAS PELA RFB	
1999.99.1.1.01	Outras Receitas do SAAE	Legislação Específica
1999.99.1.1.02	Outras Receitas Administrativas pela RFB - PRINCIPAL	Legislação Específica
1999.99.1.1.03	Outras Receitas - Doações FUNDECA	
1999.99.1.2.01	Multas e Juros de Mora de Outros Tributos - SAAE	Legislação Específica
1999.99.1.2.02	Outras Multas e Juros de Mora - SAAE	Legislação Específica
1999.99.2.0.00	OUTRAS RECEITAS NÃO ARRECADADAS E NÃO PROJETADAS PELA RFB -	
1999.99.2.1.02	Outras Rec. não Arrecadadas e Não Projetadas pela RFB - PF	Legislação Específica
2000.00.0.0.00	RECEITAS DE CAPITAL	
2200.00.0.0.00	ALIENAÇÃO DE BENS	



## Município de Palmares

R. Visc. do Rio Branco, nº 1382 - CNPJ:10212447/0001-88

Orçamento Programa - Exercício de 2022

### LEGISLAÇÃO DA RECEITA

(Inc. III, § 1º, Art.2º)

JOSE  
BARTOLOMEU DE  
ALMEIDA MELO  
JUNIOR:01902885  
406

Assinado de forma digital  
por JOSE BARTOLOMEU  
DE ALMEIDA MELO  
JUNIOR:01902885406  
Dados: 2021.11.29  
12:01:18 -03'00'

Quadro 11

Página 15

Lei: , Data:

Codigo	Discriminação	Legislacao
2210.00.0.0.00	ALIENAÇÃO DE BENS MÓVEIS	
2213.00.0.0.00	ALIENAÇÃO DE BENS MÓVEIS E SEMOVENTES	
2213.01.0.0.00	ALIENAÇÃO DE BENS MÓVEIS E SEMOVENTES	
2213.01.0.1.00	ALIENAÇÃO DE BENS MÓVEIS E SEMOVENTES - PRINCIPAL	Legislação Especifica
2220.00.0.0.00	ALIENAÇÃO DE BENS IMÓVEIS	
2221.00.0.0.00	ALIENAÇÃO DE BENS IMÓVEIS	
2221.01.0.0.00	ALIENAÇÃO DE BENS IMÓVEIS	
2221.01.0.1.00	ALIENAÇÃO DE BENS IMÓVEIS - PRINCIPAL	Legislação Especifica
2400.00.0.0.00	TRANSFERÊNCIAS DE CAPITAL	
2410.00.0.0.00	TRANSFERÊNCIAS DA UNIÃO E DE SUAS ENTIDADES	
2411.00.0.0.00	TRANSFERÊNCIAS DE RECURSOS DO SISTEMA ÚNICO DE SAÚDE - SUS	
2411.51.0.0.00	TRANSFERÊNCIAS DE RECURSOS DO SISTEMA ÚNICO DE SAÚDE – SUS -	
2411.51.1.0.00	TRANSFERÊNCIAS DE RECURSOS DO BLOCO DE ESTRUTURAÇÃO DA REDE	
2411.51.1.1.01	Construção e Ampliação de Unidades Básicas de Saúde - UBS	LEIS FEDERAIS Nº 9.4424/96 E Nº 11.494/07
2411.51.1.1.02	Estruturação da Atenção a Saúde Bucal	LEIS FEDERAIS Nº 9.4424/96 E Nº 11.494/07
2411.51.1.1.03	Estruturação da Rede de Serviços de Atenção Primária de Saúde	LEIS FEDERAIS Nº 9.4424/96 E Nº 11.494/07
2411.51.1.1.04	Estruturação de Academia de Saúde	LEIS FEDERAIS Nº 9.4424/96 E Nº 11.494/07
2411.51.2.0.00	TRANSFERÊNCIAS DE RECURSOS DO BLOCO DE ESTRUTURAÇÃO DA REDE	
2411.51.2.1.01	Estruturação de Unidade de Atenção Especializada em Saúde	LEIS FEDERAIS Nº 9.4424/96 E Nº 11.494/07
2411.51.2.1.02	Implementação, Construção e Ampliação de Unid. P. Atendimento	LEIS FEDERAIS Nº 9.4424/96 E Nº 11.494/07
2411.99.0.0.00	OUTRAS TRANSFERÊNCIAS DE RECURSOS DO SISTEMA ÚNICO DE SAÚDE	
2411.99.0.1.01	Outras Transf. de Recursos do Sistema Unico de Saúde - SUS	LEIS FEDERAIS 8080/90 E 8142/90 E DECRETO 1232/94
2412.00.0.0.00	TRANSFERÊNCIAS DE RECURSOS DO FUNDO NACIONAL DO DESENVOLVIME	
2412.50.0.0.00	TRANSFERÊNCIAS DE RECURSOS DESTINADOS A PROGRAMAS DE EDUCAÇÃO	
2412.50.1.0.00	TRANSFERÊNCIAS PARA O PROGRAMA DE APOIO AO TRANSPORTE ESCOLA	
2412.50.1.1.01	Caminho da Escola - FNDE	Lei nº 12.816, de 05 de junho de 2013.
2412.50.9.0.00	OUTRAS TRANSFERÊNCIAS DESTINADAS A PROGRAMAS DE EDUCAÇÃO	



## Município de Palmares

R. Visc. do Rio Branco, nº 1382 - CNPJ:10212447/0001-88

Orçamento Programa - Exercício de 2022

### LEGISLAÇÃO DA RECEITA

(Inc. III, § 1º, Art.2º)

JOSE  
BARTOLOMEU DE  
ALMEIDA MELO  
JUNIOR:01902885  
406

Assinado de forma digital  
por JOSE BARTOLOMEU  
DE ALMEIDA MELO  
JUNIOR:01902885406  
Dados: 2021.11.29  
12:01:18 -03'00'

Quadro 11

Página 16

Lei: , Data:

Codigo	Discriminação	Legislacao
2412.50.9.1.01	Outras Transf. destinadas a Programas de Educação - FNDE	Legislação Específica e Constituição Federal
2413.00.0.0.00	TRANSFERÊNCIAS DE RECURSOS DO FUNDO NACIONAL DE ASSISTÊNCIA	
2413.50.0.0.00	TRANSFERÊNCIAS DE RECURSOS DO FUNDO NACIONAL DE ASSISTÊNCIA	
2413.50.0.1.01	Transferências de Recursos da União - Assistência Social	Legislação Específica
2414.00.0.0.00	TRANSFERÊNCIAS DE CONVÊNIO DA UNIÃO E DE SUAS ENTIDADES	
2414.50.0.0.00	TRANSFERÊNCIAS DE CONVÊNIO DA UNIÃO PARA O SISTEMA ÚNICO DE	
2414.50.0.1.01	Transferências de Convênios da União - SUS	LEI FEDERAL Nº 8742/93
2414.51.0.0.00	TRANSFERÊNCIAS DE CONVÊNIO DA UNIÃO DESTINADAS A PROGRAMAS	
2414.51.0.1.01	Transf. Conv. da União Prog. Educação - AEMASUL	Legislação Específica e Constituição Federal
2414.51.0.1.02	Transf. Conv. da União Prog. Educação - EDUCAÇÃO	Legislação Específica e Constituição Federal
2414.52.0.0.00	TRANSFERÊNCIAS DE CONVÊNIO DA UNIÃO DESTINADAS A PROGRAMAS	
2414.52.0.1.01	Transf. de Conv. da União dest. a Prog. de Saneamento Básico	Legislação Específica e Constituição Federal
2414.54.0.0.00	TRANSFERÊNCIAS DE CONVÊNIO DA UNIÃO DESTINADAS A PROGRAMAS	
2414.54.0.1.01	Transf. de Conv. da União dest. a Prog. de Inf. em Transport	Legislação Específica e Constituição Federal
2414.99.0.0.00	OUTRAS TRANSFERÊNCIAS DE CONVÊNIO DA UNIÃO E DE SUAS ENTIDA	
2414.99.0.1.01	Outras Transferências de Convênios da União	Legislação Específica e Constituição Federal
2419.00.0.0.00	OUTRAS TRANSFERÊNCIAS DE RECURSOS DA UNIÃO E DE SUAS ENTIDAD	
2419.99.0.0.00	OUTRAS TRANSFERÊNCIAS DE RECURSOS DA UNIÃO E DE SUAS ENTIDAD	
2419.99.0.1.01	Outras transferências de Recursos da União - PM	Legislação Específica e Constituição Federal
2420.00.0.0.00	TRANSFERÊNCIAS DOS ESTADOS E DO DISTRITO FEDERAL E DE SUAS E	
2421.00.0.0.00	TRANSFERÊNCIAS DE RECURSOS DO SISTEMA ÚNICO DE SAÚDE – SUS D	
2421.50.0.0.00	TRANSFERÊNCIAS DE RECURSOS DO SISTEMA ÚNICO DE SAÚDE – SUS	
2421.50.0.1.01	Transferência Recursos Sistema Unico de Saúde - SUS	LEIS FEDERAIS 8080/90 E 8142/90 E DECRETO 1232/94
2422.00.0.0.00	TRANSFERÊNCIAS DE CONVÊNIO DOS ESTADOS E DF E DE SUAS ENTID	
2422.50.0.0.00	TRANSFERÊNCIAS DE CONVÊNIO DOS ESTADOS PARA O SISTEMA ÚNICO	
2422.50.0.1.01	Transferência de Convênio dos Estados - SUS	ART. 116, LEI FEDERAL Nº 8.666/93
2422.51.0.0.00	TRANSFERÊNCIAS DE CONVÊNIO DOS ESTADOS DESTINADAS A PROGRAM	



## Município de Palmares

R. Visc. do Rio Branco, nº 1382 - CNPJ:10212447/0001-88

Orçamento Programa - Exercício de 2022

### LEGISLAÇÃO DA RECEITA

(Inc. III, § 1º, Art.2º)

JOSE  
BARTOLOMEU DE  
ALMEIDA MELO  
JUNIOR:01902885  
406

Assinado de forma digital  
por JOSE BARTOLOMEU  
DE ALMEIDA MELO  
JUNIOR:01902885406  
Dados: 2021.11.29  
12:01:18 -03'00'

Quadro 11

Página 17

Lei: , Data:

Codigo	Discriminação	Legislacao
2422.51.0.1.01	Transf. de Conv.dos Estados Dest. a Prog.de Educação-AEMASUL	Legislação Especifica e Constituição Federal
2422.51.0.1.02	Transf.de Conv.dos Estados Dest.a Prog.de Educação- EDUCAÇÃO	Legislação Especifica e Constituição Federal
2422.52.0.0.00	TRANSFERÊNCIAS DE CONVÊNIO DOS ESTADOS DESTINADAS A PROGRAM	
2422.52.0.1.01	Transf. Convênios dos Estados destinado a Saneamento Básico	Legislação Especifica e Constituição Federal
2422.54.0.0.00	TRANSFERÊNCIAS DE CONVÊNIO DOS ESTADOS DESTINADAS A PROGRAM	
2422.54.0.1.01	Transf.Convênios dos Estados dest. a Infraest. em Transporte	Legislação Especifica e Constituição Federal
2422.99.0.0.00	OUTRAS TRANSFERÊNCIAS DE CONVÊNIO DOS ESTADOS E DF E DE SUA	
2422.99.0.1.01	Outras Transferências de Convênios dos Estados - PM	Legislação Especifica e Constituição Federal
2429.00.0.0.00	OUTRAS TRANSFERÊNCIAS DE RECURSOS DOS ESTADOS	
2429.51.0.0.00	TRANSFERÊNCIAS DE RECURSOS DESTINADOS A PROGRAMAS DE EDUCAÇÃO	
2429.51.0.1.01	Transf. de Recursos do Estado dest. a Programas de Educação	Legislação Especifica e Constituição Federal
2429.99.0.0.00	OUTRAS TRANSFERÊNCIAS DE RECURSOS DOS ESTADOS	
2429.99.0.1.01	FEM - Fundo de Desenvolvimento Municipal	Legislação Especifica e Constituição Federal
2429.99.0.1.02	Demais Transferências dos Estados	Legislação Especifica e Constituição Federal
7000.00.0.0.00	RECEITAS CORRENTES (INTRA)	
7200.00.0.0.00	CONTRIBUIÇÕES (INTRA)	
7210.00.0.0.00	CONTRIBUIÇÕES SOCIAIS (INTRA)	
7215.00.0.0.00	CONTRIBUIÇÕES PARA REGIMES PRÓPRIOS DE PREVIDÊNCIA E SISTEM	
7215.02.0.0.00	CONTRIBUIÇÃO PATRONAL - SERVIDOR CIVIL (INTRA)	
7215.02.1.0.00	CONTRIBUIÇÃO PATRONAL - SERVIDOR CIVIL ATIVO (INTRA)	
7215.02.1.1.01	Contribuição Patronal - Servidor Civil Ativo - PM	Legislação Especifica
7215.02.1.1.02	Contribuição Patronal - Servidor Civil Ativo - CV	Legislação Especifica
7215.02.1.1.03	Contribuição Patronal - Servidor Civil Ativo - FMAS	Legislação Especifica
7215.02.1.1.04	Contribuição Patronal - Servidor Civil Ativo - SAAE	Legislação Especifica
7215.02.1.1.05	Contribuição Patronal - Servidor Civil Ativo - AEMASUL	Legislação Especifica
7215.02.1.1.06	Contribuição Patronal - Servidor Civil Ativo - TRT	Legislação Especifica





## Município de Palmares

R. Visc. do Rio Branco, nº 1382 - CNPJ:10212447/0001-88

Orçamento Programa - Exercício de 2022

### LEGISLAÇÃO DA RECEITA

(Inc. III, § 1º, Art.2º)

JOSE  
BARTOLOMEU DE  
ALMEIDA MELO  
JUNIOR:01902885  
406

Assinado de forma digital  
por JOSE BARTOLOMEU  
DE ALMEIDA MELO  
JUNIOR:01902885406  
Dados: 2021.11.29  
12:01:18 -03'00'

Quadro 11

Página 18

Lei: , Data:

Codigo	Discriminação	Legislacao
7215.02.1.1.07	Contribuição Patronal - Servidor Civil Ativo - HABITAÇÃO	Legislação Específica
7215.02.1.1.08	Contribuição Patronal - Servidor Civil Ativo - FUNDEB	Legislação Específica
7215.02.1.1.09	Contribuição Patronal - Servidor Civil Ativo - AMDESTRAN	Legislação Específica
7215.02.1.1.10	Contribuição Patronal - Servidor Civil Ativo - CULTURA	Legislação Específica
7215.02.1.1.11	Contribuição Patronal - Servidor Civil Ativo - FMS	Legislação Específica
7215.02.1.1.12	Contribuição Patronal - Servidor Civil Ativo - RPPS	Legislação Específica
7215.02.1.1.13	Contribuição Patronal - Servidor Civil Ativo - PM	Legislação Específica
7215.02.1.1.14	Contribuição Patronal - Servidor Civil Ativo - FMAS	Legislação Específica
7215.02.1.1.15	Contribuição Patronal - Servidor Civil Ativo - FMS	Legislação Específica
7215.02.1.1.16	Contribuição Patronal - Servidor Civil Ativo - FME	Legislação Específica
7215.02.1.1.17	Contribuição Patronal - Servidor Civil Ativo - RPPS	Legislação Específica
7215.02.1.2.01	Contribuição Patronal - Servidor Civil Ativo -Multas e Juros	Legislação Específica
7215.50.0.0.00	CONTRIBUIÇÃO PATRONAL - SERVIDOR CIVIL INATIVO E PENSIONISTA	
7215.50.1.0.00	CONTRIBUIÇÃO PATRONAL - SERVIDOR CIVIL - INATIVO (INTRA)	
7215.50.1.1.01	Contribuição Patronal - Servidor Civil - Inativo	Legislação Específica
7215.50.1.2.01	Contribuição Patronal-Servidor Civil-Inativo- Multas e Juros	Legislação Específica
7215.50.2.0.00	CONTRIBUIÇÃO PATRONAL - SERVIDOR CIVIL - PENSIONISTAS (INTRA)	
7215.50.2.1.01	Contribuição Patronal - Servidor Civil - PENSIONISTAS	Legislação Específica
7215.50.2.2.01	Contribuição Patronal-Serv.Civil-Pensionista- Multas e Juros	Legislação Específica
7215.51.0.0.00	CONTRIBUIÇÃO PATRONAL - PARCELAMENTOS (INTRA)	
7215.51.1.0.00	CONTRIBUIÇÃO PATRONAL - SERVIDOR CIVIL ATIVO - PARCELAMENTOS	
7215.51.1.1.01	Contribuição Patronal - Servidor Civil Ativo - Parcelamentos	Legislação Específica
7215.51.1.2.01	Contr. Patronal-Serv Civil Ativo-Parcelamento-Multas e Juros	Legislação Específica
9000.00.0.0.00	(R) DEDUCOES DA RECEITA	



## Município de Palmares

R. Visc. do Rio Branco, nº 1382 - CNPJ:10212447/0001-88

Orçamento Programa - Exercício de 2022

### LEGISLAÇÃO DA RECEITA

(Inc. III, § 1º, Art.2º)

JOSE  
BARTOLOMEU DE  
ALMEIDA MELO  
JUNIOR:01902885  
406

Assinado de forma digital  
por JOSE BARTOLOMEU  
DE ALMEIDA MELO  
JUNIOR:01902885406  
Dados: 2021.11.29  
12:01:18 -03'00'

Quadro 11

Página 19

Lei: , Data:

Codigo	Discriminação	Legislacao
9500.00.0.0.00	(R) DEDUÇÕES DO FUNDEB	
9510.00.0.0.00	(R) DEDUÇÕES DO FUNDEB	Leis Federais de nº 9.424/96 e 14.113/20

**Município de Palmares**

R. Visc. do Rio Branco, nº 1382 - CNPJ:10212447/00

JOSE  
BARTOLOMEU DE  
ALMEIDA MELO  
JUNIOR:01902885  
406

Assinado de forma digital  
por JOSE BARTOLOMEU  
DE ALMEIDA MELO  
JUNIOR:01902885406  
Dados: 2021.11.29  
12:01:18 -03'00'

Programa - Exercício de 2022

Anexo 02

Página 1

Lei: , Data:

**NATUREZA DA DESPESA - CONSOLIDAÇÃO GERAL**

Código	Especificação	Elemento	Modalidade	Grupo	Categoria Econômica
30.00.00	DESPESAS CORRENTES				167.777.000,00
31.00.00	PESSOAL E ENCARGOS SOCIAIS			104.945.300,00	
31.90.00	APLICAÇÕES DIRETAS		96.801.800,00		
31.90.01	APOSENTADORIAS, RESERVA REMUNERADA E REFORMAS	15.612.500,00			
31.90.03	PENSÕES	2.560.000,00			
31.90.04	CONTRATAÇÃO POR TEMPO DETERMINADO	16.955.000,00			
31.90.11	VENCIMENTOS E VANTAGENS FIXAS - PESSOAL CIVIL	48.789.000,00			
31.90.13	OBRIGAÇÕES PATRONAIS	6.328.000,00			
31.90.16	OUTRAS DESPESAS VARIÁVEIS - PESSOAL CIVIL	125.000,00			
31.90.91	SENTENÇAS JUDICIAIS	3.135.000,00			
31.90.92	DESPESAS DE EXERCÍCIOS ANTERIORES	546.300,00			
31.90.93	INDENIZAÇÕES E RESTITUIÇÕES	2.000,00			
31.90.94	INDENIZAÇÕES E RESTITUIÇÕES TRABALHISTAS	2.697.000,00			
31.90.96	RESSARCIMENTO DE DESPESAS DE PESSOAL REQUISITADO	52.000,00			
31.91.00	APLICAÇÕES DIRETAS- INTRA-ORÇAMENTÁRIAS		8.123.500,00		
31.91.13	OBRIGAÇÕES PATRONAIS	8.123.500,00			
31.96.00	Aplicação Direta à conta de recursos de que trata o art. 25		20.000,00		
31.96.04	CONTRATAÇÃO POR TEMPO DETERMINADO	5.000,00			
31.96.11	VENCIMENTOS E VANTAGENS FIXAS - PESSOAL CIVIL	5.000,00			
31.96.13	OBRIGAÇÕES PATRONAIS	10.000,00			
32.00.00	JUROS E ENCARGOS DA DÍVIDA			175.000,00	
32.90.00	APLICAÇÕES DIRETAS		171.000,00		
32.90.21	JUROS SOBRE A DÍVIDA POR CONTRATO	86.000,00			
32.90.22	OUTROS ENCARGOS SOBRE A DÍVIDA POR CONTRATO	85.000,00			
32.91.00	APLICAÇÕES DIRETAS- INTRA-ORÇAMENTÁRIAS		4.000,00		
32.91.21	JUROS SOBRE A DÍVIDA POR CONTRATO	2.000,00			
32.91.22	OUTROS ENCARGOS SOBRE A DÍVIDA POR CONTRATO	2.000,00			
33.00.00	OUTRAS DESPESAS CORRENTES			62.656.700,00	
33.50.00	TRANSFERÊNCIAS A INSTITUIÇÕES PRIVADAS SEM FINS LUCRATIVOS		32.000,00		
33.50.41	CONTRIBUIÇÕES	12.000,00			
33.50.43	SUBVENÇÕES SOCIAIS	20.000,00			
33.71.00	TRANSFERÊNCIA A CONSÓRCIOS PÚBLICOS		96.000,00		
33.71.70	RATEIO PELA PARTICIPAÇÃO EM CONSÓRCIO PÚBLICO	96.000,00			
33.72.00	Execução Orçamentária Delegada a Consórcios Públicos		1.020.000,00		
33.72.39	OUTROS SERVIÇOS DE TERCEIROS - PESSOA JURÍDICA	1.020.000,00			
33.90.00	APLICAÇÕES DIRETAS		58.988.700,00		
33.90.08	OUTROS BENEFÍCIOS ASSISTENCIAIS DO SERVIDOR E DO MILITAR	862.000,00			
33.90.14	DIÁRIAS - CIVIL	929.000,00			
33.90.18	AUXÍLIO FINANCEIRO A ESTUDANTES	53.000,00			
33.90.20	AUXÍLIO FINANCEIRO A PESQUISADORES	5.000,00			
33.90.30	MATERIAL DE CONSUMO	10.702.700,00			
33.90.31	PREMIAÇÕES CULTURAIS, ARTÍSTICAS, CIENTÍFICAS, DESPORTIVAS E	38.000,00			
33.90.32	MATERIAL, BEM OU SERVIÇO PARA DISTRIBUIÇÃO GRATUITA	4.093.000,00			
33.90.33	PASSAGENS E DESPESAS COM LOCOMOÇÃO	227.000,00			
33.90.34	OUTRAS DESPESAS DE PESSOAL DECORRENTES DE CONTRATOS DE TI	41.000,00			
33.90.35	SERVIÇOS DE CONSULTORIA	1.399.000,00			
33.90.36	OUTROS SERVIÇOS DE TERCEIROS - PESSOA FÍSICA	4.576.000,00			
33.90.37	LOCAÇÃO DE MÃO-DE-OBRA	5.000,00			
33.90.39	OUTROS SERVIÇOS DE TERCEIROS - PESSOA JURÍDICA	30.262.000,00			
33.90.46	AUXÍLIO ALIMENTAÇÃO	320.000,00			
33.90.47	OBRIGAÇÕES TRIBUTÁRIAS E CONTRIBUTIVAS	2.299.000,00			
33.90.48	OUTROS AUXÍLIOS FINANCEIROS A PESSOA FÍSICA	148.000,00			
33.90.91	SENTENÇAS JUDICIAIS	2.285.000,00			
33.90.92	DESPESAS DE EXERCÍCIOS ANTERIORES	311.000,00			
33.90.93	INDENIZAÇÕES E RESTITUIÇÕES	433.000,00			
33.91.00	APLICAÇÕES DIRETAS- INTRA-ORÇAMENTÁRIAS		2.500.000,00		
33.91.97	APORTE PARA COBERTURA DO DÉFICIT ATUARIAL DO RPPS	2.500.000,00			
33.96.00	Aplicação Direta à conta de recursos de que trata o art. 25		20.000,00		
33.96.30	MATERIAL DE CONSUMO	5.000,00			
33.96.36	OUTROS SERVIÇOS DE TERCEIROS - PESSOA FÍSICA	5.000,00			
33.96.39	OUTROS SERVIÇOS DE TERCEIROS - PESSOA JURÍDICA	5.000,00			
33.96.47	OBRIGAÇÕES TRIBUTÁRIAS E CONTRIBUTIVAS	5.000,00			
40.00.00	DESPESAS DE CAPITAL				18.723.000,00
44.00.00	INVESTIMENTOS			15.855.000,00	
44.90.00	APLICAÇÕES DIRETAS		15.845.000,00		

**Município de Palmares**

R. Visc. do Rio Branco, nº 1382 - CNPJ:10212447/00

JOSE  
BARTOLOMEU DE  
ALMEIDA MELO  
JUNIOR:01902885406  
406Assinado de forma digital  
por JOSE BARTOLOMEU  
DE ALMEIDA MELO  
JUNIOR:01902885406  
Dados: 2021.11.29  
12:01:18 -03'00'

Programa - Exercício de 2022

Anexo 02

Página 2

Lei: , Data:

**NATUREZA DA DESPESA - CONSOLIDAÇÃO GERAL**

Código	Especificação	Elemento	Modalidade	Grupo	Categoria Econômica
44.90.51	OBRAS E INSTALAÇÕES	7.507.000,00			
44.90.52	EQUIPAMENTOS E MATERIAL PERMANENTE	7.430.000,00			
44.90.61	AQUISIÇÃO DE IMÓVEIS	908.000,00			
44.96.00	Aplicação Direta à conta de recursos de que trata o art. 25		10.000,00		
44.96.51	OBRAS E INSTALAÇÕES	5.000,00			
44.96.52	EQUIPAMENTOS E MATERIAL PERMANENTE	5.000,00			
45.00.00	INVERSÕES FINANCEIRAS			88.000,00	
45.90.00	APLICAÇÕES DIRETAS		88.000,00		
45.90.61	AQUISIÇÃO DE IMÓVEIS	88.000,00			
46.00.00	AMORTIZAÇÃO DA DÍVIDA			2.780.000,00	
46.90.00	APLICAÇÕES DIRETAS		1.730.000,00		
46.90.71	PRINCIPAL DA DÍVIDA CONTRATUAL RESGATADA	1.730.000,00			
46.91.00	APLICAÇÕES DIRETAS- INTRA-ORÇAMENTÁRIAS		1.050.000,00		
46.91.71	PRINCIPAL DA DÍVIDA CONTRATUAL RESGATADA	1.050.000,00			
90.00.00	RESERVA DE CONTINGÊNCIA				5.500.000,00
99.00.00	RESERVA DE CONTINGÊNCIA			5.500.000,00	
99.99.00	A DEFINIR		5.500.000,00		
99.99.99	A CLASSIFICAR	5.500.000,00			
			<b>TOTAL</b>		<b>192.000.000,00</b>

**Município de Palmares**

R. Visc. do Rio Branco, nº 1382 - CNPJ:10212447/0001-8

JOSE  
BARTOLOMEU DE  
ALMEIDA MELO  
JUNIOR:01902885  
406

Assinado de forma digital  
por JOSE BARTOLOMEU  
DE ALMEIDA MELO  
JUNIOR:01902885406  
Dados: 2021.11.29  
12:01:18 -03'00'

Programa - Exercício de 2022

Anexo 02

Página 1

Lei: , Data:

**NATUREZA DA DESPESA POR ORGÃO**

PODER ORGÃO						
01 PODER LEGISLATIVO						
01 CÂMARA DE VEREADORES						
Código	Especificação	F.R.	Elemento	Modalidade	Grupo	Categoria Econômica
3.0.00.00	DESPESAS CORRENTES	0.000.000				6.410.000,00
3.1.00.00	PESSOAL E ENCARGOS SOCIAIS	0.000.000			4.703.000,00	
3.1.90.00	APLICAÇÕES DIRETAS	0.000.000		4.643.000,00		
3.1.90.11	VENCIMENTOS E VANTAGENS FIXAS - PESSOAL CIVIL	0.01.01	4.030.000,00			
3.1.90.13	OBRIGAÇÕES PATRONAIS	0.01.01	582.000,00			
3.1.90.16	OUTRAS DESPESAS VARIÁVEIS - PESSOAL CIVIL	0.01.01	10.000,00			
3.1.90.92	DESPESAS DE EXERCÍCIOS ANTERIORES	0.01.01	10.000,00			
3.1.90.93	INDENIZAÇÕES E RESTITUIÇÕES	0.01.01	1.000,00			
3.1.90.94	INDENIZAÇÕES E RESTITUIÇÕES TRABALHISTAS	0.01.01	10.000,00			
3.1.91.00	APLICAÇÕES DIRETAS- INTRA-ORÇAMENTÁRIAS	0.000.000		60.000,00		
3.1.91.13	OBRIGAÇÕES PATRONAIS	0.01.01	60.000,00			
3.3.00.00	OUTRAS DESPESAS CORRENTES	0.000.000			1.707.000,00	
3.3.50.00	TRANSFERÊNCIAS A INSTITUIÇÕES PRIVADAS SEM FINS LUCRATIVOS	0.000.000		10.000,00		
3.3.50.41	CONTRIBUIÇÕES	0.01.01	10.000,00			
3.3.90.00	APLICAÇÕES DIRETAS	0.000.000		1.697.000,00		
3.3.90.08	OUTROS BENEFÍCIOS ASSISTENCIAIS DO SERVIDOR E DO MILITAR	0.01.01	10.000,00			
3.3.90.14	DIÁRIAS - CIVIL	0.01.01	410.000,00			
3.3.90.30	MATERIAL DE CONSUMO	0.01.01	120.000,00			
3.3.90.33	PASSAGENS E DESPESAS COM LOCOMOÇÃO	0.01.01	10.000,00			
3.3.90.35	SERVIÇOS DE CONSULTORIA	0.01.01	180.000,00			
3.3.90.36	OUTROS SERVIÇOS DE TERCEIROS - PESSOA FÍSICA	0.01.01	260.000,00			
3.3.90.39	OUTROS SERVIÇOS DE TERCEIROS - PESSOA JURÍDICA	0.01.01	560.000,00			
3.3.90.47	OBRIGAÇÕES TRIBUTÁRIAS E CONTRIBUTIVAS	0.01.01	10.000,00			
3.3.90.92	DESPESAS DE EXERCÍCIOS ANTERIORES	0.01.01	10.000,00			
3.3.90.93	INDENIZAÇÕES E RESTITUIÇÕES	0.01.01	127.000,00			
4.0.00.00	DESPESAS DE CAPITAL	0.000.000				490.000,00
4.4.00.00	INVESTIMENTOS	0.000.000			480.000,00	
4.4.90.00	APLICAÇÕES DIRETAS	0.000.000		480.000,00		
4.4.90.51	OBRAS E INSTALAÇÕES	0.01.01	300.000,00			
4.4.90.52	EQUIPAMENTOS E MATERIAL PERMANENTE	0.01.01	180.000,00			
4.6.00.00	AMORTIZAÇÃO DA DÍVIDA	0.000.000			10.000,00	
4.6.90.00	APLICAÇÕES DIRETAS	0.000.000		10.000,00		
4.6.90.71	PRINCIPAL DA DÍVIDA CONTRATUAL RESGATADA	0.01.01	10.000,00			
<b>T O T A L</b>						<b>6.900.000,00</b>



**Município de Palmares**

R. Visc. do Rio Branco, nº 1382 - CNPJ:10212447/0001-8

JOSE  
BARTOLOMEU DE  
ALMEIDA MELO  
JUNIOR:01902885  
406

Assinado de forma digital  
por JOSE BARTOLOMEU  
DE ALMEIDA MELO  
JUNIOR:01902885406  
Dados: 2021.11.29  
12:01:18 -03'00'

Programa - Exercício de 2022

Anexo 02

Página 2

Lei: , Data:

**NATUREZA DA DESPESA POR ORGÃO**

PODER ORGÃO						
02 PODER EXECUTIVO						
01 CHEFIA DE GABINETE						
Código	Especificação	F.R.	Elemento	Modalidade	Grupo	Categoria Econômica
3.0.00.00	DESPESAS CORRENTES	0.000.000				1.072.000,00
3.1.00.00	PESSOAL E ENCARGOS SOCIAIS	0.000.000			856.000,00	
3.1.90.00	APLICAÇÕES DIRETAS	0.000.000		856.000,00		
3.1.90.04	CONTRATAÇÃO POR TEMPO DETERMINADO	0.01.01	2.000,00			
3.1.90.11	VENCIMENTOS E VANTAGENS FIXAS - PESSOAL CIVIL	0.01.01	752.000,00			
3.1.90.13	OBRIGAÇÕES PATRONAIS	0.01.01	100.000,00			
3.1.90.16	OUTRAS DESPESAS VARIÁVEIS - PESSOAL CIVIL	0.01.01	1.000,00			
3.1.90.96	RESSARCIMENTO DE DESPESAS DE PESSOAL REQUISITADO	0.01.01	1.000,00			
3.3.00.00	OUTRAS DESPESAS CORRENTES	0.000.000			216.000,00	
3.3.90.00	APLICAÇÕES DIRETAS	0.000.000		216.000,00		
3.3.90.14	DIÁRIAS - CIVIL	0.01.01	32.000,00			
3.3.90.30	MATERIAL DE CONSUMO	0.01.01	52.000,00			
3.3.90.33	PASSAGENS E DESPESAS COM LOCOMOÇÃO	0.01.01	5.000,00			
3.3.90.35	SERVIÇOS DE CONSULTORIA	0.01.01	10.000,00			
3.3.90.36	OUTROS SERVIÇOS DE TERCEIROS - PESSOA FÍSICA	0.01.01	12.000,00			
3.3.90.39	OUTROS SERVIÇOS DE TERCEIROS - PESSOA JURÍDICA	0.01.01	105.000,00			
4.0.00.00	DESPESAS DE CAPITAL	0.000.000				70.000,00
4.4.00.00	INVESTIMENTOS	0.000.000			70.000,00	
4.4.90.00	APLICAÇÕES DIRETAS	0.000.000		70.000,00		
4.4.90.52	EQUIPAMENTOS E MATERIAL PERMANENTE	0.01.01	70.000,00			
<b>TOTAL</b>						<b>1.142.000,00</b>

**Município de Palmares**

R. Visc. do Rio Branco, nº 1382 - CNPJ:10212447/0001-8

JOSE  
BARTOLOMEU DE  
ALMEIDA MELO  
JUNIOR:01902885  
406

Assinado de forma digital  
por JOSE BARTOLOMEU  
DE ALMEIDA MELO  
JUNIOR:01902885406  
Dados: 2021.11.29  
12:01:18 -03'00'

Programa - Exercício de 2022

Anexo 02

Página 3

Lei: , Data:

**NATUREZA DA DESPESA POR ORGÃO**

PODER ORGÃO						
02 PODER EXECUTIVO						
02 PROCURADORIA GERAL						
Código	Especificação	F.R.	Elemento	Modalidade	Grupo	Categoria Econômica
3.0.00.00	DESPESAS CORRENTES	0.000.000				878.000,00
3.1.00.00	PESSOAL E ENCARGOS SOCIAIS	0.000.000			476.000,00	
3.1.90.00	APLICAÇÕES DIRETAS	0.000.000		476.000,00		
3.1.90.04	CONTRATAÇÃO POR TEMPO DETERMINADO	0.01.01	5.000,00			
3.1.90.11	VENCIMENTOS E VANTAGENS FIXAS - PESSOAL CIVIL	0.01.01	420.000,00			
3.1.90.94	INDENIZAÇÕES E RESTITUIÇÕES TRABALHISTAS	0.01.01	50.000,00			
3.1.90.96	RESSARCIMENTO DE DESPESAS DE PESSOAL REQUISITADO	0.01.01	1.000,00			
3.3.00.00	OUTRAS DESPESAS CORRENTES	0.000.000			402.000,00	
3.3.90.00	APLICAÇÕES DIRETAS	0.000.000		402.000,00		
3.3.90.08	OUTROS BENEFÍCIOS ASSISTENCIAIS DO SERVIDOR E DO MILITAR	0.01.01	5.000,00			
3.3.90.14	DIÁRIAS - CIVIL	0.01.01	5.000,00			
3.3.90.30	MATERIAL DE CONSUMO	0.01.01	20.000,00			
3.3.90.33	PASSAGENS E DESPESAS COM LOCOMOÇÃO	0.01.01	5.000,00			
3.3.90.35	SERVIÇOS DE CONSULTORIA	0.01.01	301.000,00			
3.3.90.36	OUTROS SERVIÇOS DE TERCEIROS - PESSOA FÍSICA	0.01.01	11.000,00			
3.3.90.39	OUTROS SERVIÇOS DE TERCEIROS - PESSOA JURÍDICA	0.01.01	55.000,00			
4.0.00.00	DESPESAS DE CAPITAL	0.000.000				40.000,00
4.4.00.00	INVESTIMENTOS	0.000.000			40.000,00	
4.4.90.00	APLICAÇÕES DIRETAS	0.000.000		40.000,00		
4.4.90.52	EQUIPAMENTOS E MATERIAL PERMANENTE	0.01.01	40.000,00			
<b>TOTAL</b>						<b>918.000,00</b>

**Município de Palmares**

R. Visc. do Rio Branco, nº 1382 - CNPJ:10212447/0001-8

JOSE  
BARTOLOMEU DE  
ALMEIDA MELO  
JUNIOR:01902885  
406

Assinado de forma digital  
por JOSE BARTOLOMEU  
DE ALMEIDA MELO  
JUNIOR:01902885406  
Dados: 2021.11.29  
12:01:18 -03'00'

Programa - Exercício de 2022

Anexo 02

Página 4

Lei: , Data:

**NATUREZA DA DESPESA POR ORGÃO**

PODER ORGÃO						
02 PODER EXECUTIVO						
03 CONTROLADORIA GERAL						
Código	Especificação	F.R.	Elemento	Modalidade	Grupo	Categoria Econômica
3.0.00.00	DESPESAS CORRENTES	0.000.000				134.000,00
3.1.00.00	PESSOAL E ENCARGOS SOCIAIS	0.000.000			92.000,00	
3.1.90.00	APLICAÇÕES DIRETAS	0.000.000		92.000,00		
3.1.90.04	CONTRATAÇÃO POR TEMPO DETERMINADO	0.01.01	1.000,00			
3.1.90.11	VENCIMENTOS E VANTAGENS FIXAS - PESSOAL CIVIL	0.01.01	80.000,00			
3.1.90.94	INDENIZAÇÕES E RESTITUIÇÕES TRABALHISTAS	0.01.01	10.000,00			
3.1.90.96	RESSARCIMENTO DE DESPESAS DE PESSOAL REQUISITADO	0.01.01	1.000,00			
3.3.00.00	OUTRAS DESPESAS CORRENTES	0.000.000			42.000,00	
3.3.90.00	APLICAÇÕES DIRETAS	0.000.000		42.000,00		
3.3.90.14	DIÁRIAS - CIVIL	0.01.01	5.000,00			
3.3.90.30	MATERIAL DE CONSUMO	0.01.01	15.000,00			
3.3.90.33	PASSAGENS E DESPESAS COM LOCOMOÇÃO	0.01.01	2.000,00			
3.3.90.35	SERVIÇOS DE CONSULTORIA	0.01.01	5.000,00			
3.3.90.36	OUTROS SERVIÇOS DE TERCEIROS - PESSOA FÍSICA	0.01.01	5.000,00			
3.3.90.39	OUTROS SERVIÇOS DE TERCEIROS - PESSOA JURÍDICA	0.01.01	10.000,00			
4.0.00.00	DESPESAS DE CAPITAL	0.000.000				20.000,00
4.4.00.00	INVESTIMENTOS	0.000.000			20.000,00	
4.4.90.00	APLICAÇÕES DIRETAS	0.000.000		20.000,00		
4.4.90.52	EQUIPAMENTOS E MATERIAL PERMANENTE	0.01.01	20.000,00			
<b>TOTAL</b>						<b>154.000,00</b>

**Município de Palmares**

R. Visc. do Rio Branco, nº 1382 - CNPJ:10212447/0001-8

JOSE  
BARTOLOMEU DE  
ALMEIDA MELO  
JUNIOR:01902885  
406Assinado de forma digital  
por JOSE BARTOLOMEU  
DE ALMEIDA MELO  
JUNIOR:01902885406  
Dados: 2021.11.29  
12:01:18 -03'00'

Programa - Exercício de 2022

Anexo 02

Página 5

Lei: , Data:

**NATUREZA DA DESPESA POR ORGÃO**

PODER ORGÃO		02 PODER EXECUTIVO 04 SECRETARIA DE ARTICULAÇÃO POLÍTICA E COMUNICAÇÃO				
Código	Especificação	F.R.	Elemento	Modalidade	Grupo	Categoria Econômica
3.0.00.00	DESPESAS CORRENTES	0.000.000				190.000,00
3.1.00.00	PESSOAL E ENCARGOS SOCIAIS	0.000.000			163.000,00	
3.1.90.00	APLICAÇÕES DIRETAS	0.000.000		163.000,00		
3.1.90.04	CONTRATAÇÃO POR TEMPO DETERMINADO	0.01.01	2.000,00			
3.1.90.11	VENCIMENTOS E VANTAGENS FIXAS - PESSOAL CIVIL	0.01.01	130.000,00			
3.1.90.94	INDENIZAÇÕES E RESTITUIÇÕES TRABALHISTAS	0.01.01	30.000,00			
3.1.90.96	RESSARCIMENTO DE DESPESAS DE PESSOAL REQUISITADO	0.01.01	1.000,00			
3.3.00.00	OUTRAS DESPESAS CORRENTES	0.000.000			27.000,00	
3.3.90.00	APLICAÇÕES DIRETAS	0.000.000		27.000,00		
3.3.90.08	OUTROS BENEFÍCIOS ASSISTENCIAIS DO SERVIDOR E DO MILITAR	0.01.01	2.000,00			
3.3.90.14	DIÁRIAS - CIVIL	0.01.01	5.000,00			
3.3.90.30	MATERIAL DE CONSUMO	0.01.01	10.000,00			
3.3.90.36	OUTROS SERVIÇOS DE TERCEIROS - PESSOA FÍSICA	0.01.01	5.000,00			
3.3.90.39	OUTROS SERVIÇOS DE TERCEIROS - PESSOA JURÍDICA	0.01.01	5.000,00			
4.0.00.00	DESPESAS DE CAPITAL	0.000.000				60.000,00
4.4.00.00	INVESTIMENTOS	0.000.000			60.000,00	
4.4.90.00	APLICAÇÕES DIRETAS	0.000.000		60.000,00		
4.4.90.52	EQUIPAMENTOS E MATERIAL PERMANENTE	0.01.01	60.000,00			
<b>TOTAL</b>						<b>250.000,00</b>

**Município de Palmares**

R. Visc. do Rio Branco, nº 1382 - CNPJ:10212447/0001-8

JOSE  
BARTOLOMEU DE  
ALMEIDA MELO  
JUNIOR:01902885  
406

Assinado de forma digital  
por JOSE BARTOLOMEU  
DE ALMEIDA MELO  
JUNIOR:01902885406  
Dados: 2021.11.29  
12:01:18 -03'00'

Programa - Exercício de 2022

Anexo 02

Página 6

Lei: , Data:

**NATUREZA DA DESPESA POR ORGÃO**

PODER ORGÃO		02 PODER EXECUTIVO 05 SEC. DE ADMINISTRAÇÃO E GESTÃO DO PATRIMÔNIO				
Código	Especificação	F.R.	Elemento	Modalidade	Grupo	Categoria Econômica
3.0.00.00	DESPESAS CORRENTES	0.000.000				6.756.000,00
3.1.00.00	PESSOAL E ENCARGOS SOCIAIS	0.000.000			3.294.000,00	
3.1.90.00	APLICAÇÕES DIRETAS	0.000.000		2.994.000,00		
3.1.90.04	CONTRATAÇÃO POR TEMPO DETERMINADO	0.01.01	60.000,00			
3.1.90.11	VENCIMENTOS E VANTAGENS FIXAS - PESSOAL CIVIL	0.01.01	2.350.000,00			
3.1.90.13	OBRIGAÇÕES PATRONAIS	0.01.01	350.000,00			
3.1.90.16	OUTRAS DESPESAS VARIÁVEIS - PESSOAL CIVIL	0.01.01	3.000,00			
3.1.90.92	DESPESAS DE EXERCÍCIOS ANTERIORES	0.01.01	100.000,00			
3.1.90.94	INDENIZAÇÕES E RESTITUIÇÕES TRABALHISTAS	0.01.01	130.000,00			
3.1.90.96	RESSARCIMENTO DE DESPESAS DE PESSOAL REQUISITADO	0.01.01	1.000,00			
3.1.91.00	APLICAÇÕES DIRETAS- INTRA-ORÇAMENTÁRIAS	0.000.000		300.000,00		
3.1.91.13	OBRIGAÇÕES PATRONAIS	0.01.01	300.000,00			
3.3.00.00	OUTRAS DESPESAS CORRENTES	0.000.000			3.462.000,00	
3.3.90.00	APLICAÇÕES DIRETAS	0.000.000		962.000,00		
3.3.90.08	OUTROS BENEFÍCIOS ASSISTENCIAIS DO SERVIDOR E DO MILITAR	0.01.01	7.000,00			
3.3.90.14	DIÁRIAS - CIVIL	0.01.01	10.000,00			
3.3.90.30	MATERIAL DE CONSUMO	0.01.01	310.000,00			
3.3.90.33	PASSAGENS E DESPESAS COM LOCOMOÇÃO	0.01.01	5.000,00			
3.3.90.35	SERVIÇOS DE CONSULTORIA	0.01.01	10.000,00			
3.3.90.36	OUTROS SERVIÇOS DE TERCEIROS - PESSOA FÍSICA	0.01.01	65.000,00			
3.3.90.39	OUTROS SERVIÇOS DE TERCEIROS - PESSOA JURÍDICA	0.01.01	540.000,00			
3.3.90.47	OBRIGAÇÕES TRIBUTÁRIAS E CONTRIBUTIVAS	0.01.01	10.000,00			
3.3.90.92	DESPESAS DE EXERCÍCIOS ANTERIORES	0.01.01	5.000,00			
3.3.91.00	APLICAÇÕES DIRETAS- INTRA-ORÇAMENTÁRIAS	0.000.000		2.500.000,00		
3.3.91.97	APORTE PARA COBERTURA DO DÉFICIT ATUARIAL DO RPPS	0.01.01	2.500.000,00			
4.0.00.00	DESPESAS DE CAPITAL	0.000.000				80.000,00
4.4.00.00	INVESTIMENTOS	0.000.000			80.000,00	
4.4.90.00	APLICAÇÕES DIRETAS	0.000.000		80.000,00		
4.4.90.52	EQUIPAMENTOS E MATERIAL PERMANENTE	0.01.01	80.000,00			
<b>TOTAL</b>						<b>6.836.000,00</b>



**Município de Palmares**

R. Visc. do Rio Branco, nº 1382 - CNPJ:10212447/0001-8

JOSE  
BARTOLOMEU DE  
ALMEIDA MELO  
JUNIOR:01902885  
406

Assinado de forma digital  
por JOSE BARTOLOMEU  
DE ALMEIDA MELO  
JUNIOR:01902885406  
Dados: 2021.11.29  
12:01:18 -03'00'

Programa - Exercício de 2022

Anexo 02

Página 7

Lei: , Data:

**NATUREZA DA DESPESA POR ORGÃO**

PODER ORGÃO						
02 PODER EXECUTIVO						
06 SECRETARIA DAS FINANÇAS PÚBLICAS						
Código	Especificação	F.R.	Elemento	Modalidade	Grupo	Categoria Econômica
3.0.00.00	DESPESAS CORRENTES	0.000.000				8.936.000,00
3.1.00.00	PESSOAL E ENCARGOS SOCIAIS	0.000.000			3.986.000,00	
3.1.90.00	APLICAÇÕES DIRETAS	0.000.000		3.971.000,00		
3.1.90.04	CONTRATAÇÃO POR TEMPO DETERMINADO	0.01.01	25.000,00			
3.1.90.11	VENCIMENTOS E VANTAGENS FIXAS - PESSOAL CIVIL	0.01.01	700.000,00			
3.1.90.13	OBRIGAÇÕES PATRONAIS	0.01.01	100.000,00			
3.1.90.16	OUTRAS DESPESAS VARIÁVEIS - PESSOAL CIVIL	0.01.01	15.000,00			
3.1.90.91	SENTENÇAS JUDICIAIS	0.01.01	3.000.000,00			
3.1.90.92	DESPESAS DE EXERCÍCIOS ANTERIORES	0.01.01	50.000,00			
3.1.90.94	INDENIZAÇÕES E RESTITUIÇÕES TRABALHISTAS	0.01.01	80.000,00			
3.1.90.96	RESSARCIMENTO DE DESPESAS DE PESSOAL REQUISITADO	0.01.01	1.000,00			
3.1.91.00	APLICAÇÕES DIRETAS- INTRA-ORÇAMENTÁRIAS	0.000.000		15.000,00		
3.1.91.13	OBRIGAÇÕES PATRONAIS	0.01.01	15.000,00			
3.2.00.00	JUROS E ENCARGOS DA DÍVIDA	0.000.000			90.000,00	
3.2.90.00	APLICAÇÕES DIRETAS	0.000.000		90.000,00		
3.2.90.21	JUROS SOBRE A DÍVIDA POR CONTRATO	0.01.01	50.000,00			
3.2.90.22	OUTROS ENCARGOS SOBRE A DÍVIDA POR CONTRATO	0.01.01	40.000,00			
3.3.00.00	OUTRAS DESPESAS CORRENTES	0.000.000			4.860.000,00	
3.3.90.00	APLICAÇÕES DIRETAS	0.000.000		4.860.000,00		
3.3.90.08	OUTROS BENEFÍCIOS ASSISTENCIAIS DO SERVIDOR E DO MILITAR	0.01.01	32.000,00			
3.3.90.14	DIÁRIAS - CIVIL	0.01.01	18.000,00			
3.3.90.30	MATERIAL DE CONSUMO	0.01.01	45.000,00			
3.3.90.33	PASSAGENS E DESPESAS COM LOCOMOÇÃO	0.01.01	15.000,00			
3.3.90.35	SERVIÇOS DE CONSULTORIA	0.01.01	280.000,00			
3.3.90.36	OUTROS SERVIÇOS DE TERCEIROS - PESSOA FÍSICA	0.01.01	170.000,00			
3.3.90.39	OUTROS SERVIÇOS DE TERCEIROS - PESSOA JURÍDICA	0.01.01	735.000,00			
3.3.90.47	OBRIGAÇÕES TRIBUTÁRIAS E CONTRIBUTIVAS	0.01.01	1.200.000,00			
3.3.90.91	SENTENÇAS JUDICIAIS	0.01.01	2.200.000,00			
3.3.90.92	DESPESAS DE EXERCÍCIOS ANTERIORES	0.01.01	15.000,00			
3.3.90.93	INDENIZAÇÕES E RESTITUIÇÕES	0.01.01	150.000,00			
4.0.00.00	DESPESAS DE CAPITAL	0.000.000				2.550.000,00
4.4.00.00	INVESTIMENTOS	0.000.000			50.000,00	
4.4.90.00	APLICAÇÕES DIRETAS	0.000.000		50.000,00		
4.4.90.52	EQUIPAMENTOS E MATERIAL PERMANENTE	0.01.01	50.000,00			
4.6.00.00	AMORTIZAÇÃO DA DÍVIDA	0.000.000			2.500.000,00	
4.6.90.00	APLICAÇÕES DIRETAS	0.000.000		1.500.000,00		
4.6.90.71	PRINCIPAL DA DÍVIDA CONTRATUAL RESGATADA	0.01.01	1.500.000,00			
4.6.91.00	APLICAÇÕES DIRETAS- INTRA-ORÇAMENTÁRIAS	0.000.000		1.000.000,00		

**Município de Palmares**

R. Visc. do Rio Branco, nº 1382 - CNPJ:10212447/0001-8

JOSE  
BARTOLOMEU DE  
ALMEIDA MELO  
JUNIOR:01902885  
406Assinado de forma digital  
por JOSE BARTOLOMEU  
DE ALMEIDA MELO  
JUNIOR:01902885406  
Dados: 2021.11.29  
12:01:18 -03'00'

Programa - Exercício de 2022

Anexo 02

Página 8

Lei: , Data:

**NATUREZA DA DESPESA POR ORGÃO**

Código	Especificação	F.R.	Elemento	Modalidade	Grupo	Categoria Econômica
PODER	02 PODER EXECUTIVO					
ORGÃO	06 SECRETARIA DAS FINANÇAS PÚBLICAS					
4.6.91.71	PRINCIPAL DA DÍVIDA CONTRATUAL RESGATADA	0.01.01	1.000.000,00			
9.0.00.00	RESERVA DE CONTINGÊNCIA	0.000.000				5.000.000,00
9.9.00.00	RESERVA DE CONTINGÊNCIA	0.000.000			5.000.000,00	
9.9.99.00	A DEFINIR	0.000.000		5.000.000,00		
9.9.99.99	A CLASSIFICAR	0.01.00	5.000.000,00			
<b>TOTAL</b>						<b>16.486.000,00</b>

**Município de Palmares**

R. Visc. do Rio Branco, nº 1382 - CNPJ:10212447/0001-8

JOSE  
BARTOLOMEU DE  
ALMEIDA MELO  
JUNIOR:01902885  
406

Assinado de forma digital  
por JOSE BARTOLOMEU  
DE ALMEIDA MELO  
JUNIOR:01902885406  
Dados: 2021.11.29  
12:01:18 -03'00'

Programa - Exercício de 2022

Anexo 02

Página 9

Lei: , Data:

**NATUREZA DA DESPESA POR ORGÃO**

PODER ORGÃO		02 PODER EXECUTIVO 07 SECRETARIA DE EDUCAÇÃO				
Código	Especificação	F.R.	Elemento	Modalidade	Grupo	Categoria Econômica
3.0.00.00	DESPESAS CORRENTES	0.000.000				39.000,00
3.1.00.00	PESSOAL E ENCARGOS SOCIAIS	0.000.000			10.000,00	
3.1.90.00	APLICAÇÕES DIRETAS	0.000.000		9.000,00		
3.1.90.04	CONTRATAÇÃO POR TEMPO DETERMINADO	0.01.02	2.000,00			
3.1.90.11	VENCIMENTOS E VANTAGENS FIXAS - PESSOAL CIVIL	0.01.02	5.000,00			
3.1.90.13	OBRIGAÇÕES PATRONAIS	0.01.02	1.000,00			
3.1.90.92	DESPESAS DE EXERCÍCIOS ANTERIORES	0.01.02	1.000,00			
3.1.91.00	APLICAÇÕES DIRETAS- INTRA-ORÇAMENTÁRIAS	0.000.000		1.000,00		
3.1.91.13	OBRIGAÇÕES PATRONAIS	0.01.02	1.000,00			
3.3.00.00	OUTRAS DESPESAS CORRENTES	0.000.000			29.000,00	
3.3.90.00	APLICAÇÕES DIRETAS	0.000.000		29.000,00		
3.3.90.08	OUTROS BENEFÍCIOS ASSISTENCIAIS DO SERVIDOR E DO MILITAR	0.01.02	1.000,00			
3.3.90.14	DIÁRIAS - CIVIL	0.01.02	1.000,00			
3.3.90.30	MATERIAL DE CONSUMO	0.01.02	2.000,00			
3.3.90.32	MATERIAL, BEM OU SERVIÇO PARA DISTRIBUIÇÃO GRATUITA	0.01.02	2.000,00			
3.3.90.36	OUTROS SERVIÇOS DE TERCEIROS - PESSOA FÍSICA	0.01.02	2.000,00			
3.3.90.39	OUTROS SERVIÇOS DE TERCEIROS - PESSOA JURÍDICA	0.01.02	20.000,00			
3.3.90.92	DESPESAS DE EXERCÍCIOS ANTERIORES	0.01.02	1.000,00			
4.0.00.00	DESPESAS DE CAPITAL	0.000.000				1.000,00
4.4.00.00	INVESTIMENTOS	0.000.000			1.000,00	
4.4.90.00	APLICAÇÕES DIRETAS	0.000.000		1.000,00		
4.4.90.52	EQUIPAMENTOS E MATERIAL PERMANENTE	0.01.02	1.000,00			
<b>TOTAL</b>						<b>40.000,00</b>

**Município de Palmares**

R. Visc. do Rio Branco, nº 1382 - CNPJ:10212447/0001-8

JOSE  
BARTOLOMEU DE  
ALMEIDA MELO  
JUNIOR:01902885  
406

Assinado de forma digital  
por JOSE BARTOLOMEU  
DE ALMEIDA MELO  
JUNIOR:01902885406  
Dados: 2021.11.29  
12:01:18 -03'00'

Programa - Exercício de 2022

Anexo 02

Página 10

Lei: , Data:

**NATUREZA DA DESPESA POR ORGÃO**

PODER ORGÃO						
02 PODER EXECUTIVO						
08 SECRETARIA DE PLANEJAMENTO E GESTÃO						
Código	Especificação	F.R.	Elemento	Modalidade	Grupo	Categoria Econômica
3.0.00.00	DESPESAS CORRENTES	0.000.000				300.000,00
3.1.00.00	PESSOAL E ENCARGOS SOCIAIS	0.000.000			192.000,00	
3.1.90.00	APLICAÇÕES DIRETAS	0.000.000		192.000,00		
3.1.90.04	CONTRATAÇÃO POR TEMPO DETERMINADO	0.01.01	5.000,00			
3.1.90.04	CONTRATAÇÃO POR TEMPO DETERMINADO	0.01.18	5.000,00			
3.1.90.11	VENCIMENTOS E VANTAGENS FIXAS - PESSOAL CIVIL	0.01.01	150.000,00			
3.1.90.11	VENCIMENTOS E VANTAGENS FIXAS - PESSOAL CIVIL	0.01.18	10.000,00			
3.1.90.16	OUTRAS DESPESAS VARIÁVEIS - PESSOAL CIVIL	0.01.01	2.000,00			
3.1.90.94	INDENIZAÇÕES E RESTITUIÇÕES TRABALHISTAS	0.01.01	15.000,00			
3.1.90.94	INDENIZAÇÕES E RESTITUIÇÕES TRABALHISTAS	0.01.18	5.000,00			
3.3.00.00	OUTRAS DESPESAS CORRENTES	0.000.000			108.000,00	
3.3.90.00	APLICAÇÕES DIRETAS	0.000.000		108.000,00		
3.3.90.08	OUTROS BENEFÍCIOS ASSISTENCIAIS DO SERVIDOR E DO MILITAR	0.01.01	2.000,00			
3.3.90.08	OUTROS BENEFÍCIOS ASSISTENCIAIS DO SERVIDOR E DO MILITAR	0.01.18	1.000,00			
3.3.90.14	DIÁRIAS - CIVIL	0.01.01	5.000,00			
3.3.90.30	MATERIAL DE CONSUMO	0.01.01	20.000,00			
3.3.90.30	MATERIAL DE CONSUMO	0.01.18	5.000,00			
3.3.90.33	PASSAGENS E DESPESAS COM LOCOMOÇÃO	0.01.01	5.000,00			
3.3.90.35	SERVIÇOS DE CONSULTORIA	0.01.18	5.000,00			
3.3.90.36	OUTROS SERVIÇOS DE TERCEIROS - PESSOA FÍSICA	0.01.01	15.000,00			
3.3.90.36	OUTROS SERVIÇOS DE TERCEIROS - PESSOA FÍSICA	0.01.18	5.000,00			
3.3.90.39	OUTROS SERVIÇOS DE TERCEIROS - PESSOA JURÍDICA	0.01.01	40.000,00			
3.3.90.39	OUTROS SERVIÇOS DE TERCEIROS - PESSOA JURÍDICA	0.01.18	5.000,00			
4.0.00.00	DESPESAS DE CAPITAL	0.000.000				70.000,00
4.4.00.00	INVESTIMENTOS	0.000.000			70.000,00	
4.4.90.00	APLICAÇÕES DIRETAS	0.000.000		70.000,00		
4.4.90.52	EQUIPAMENTOS E MATERIAL PERMANENTE	0.01.01	60.000,00			
4.4.90.52	EQUIPAMENTOS E MATERIAL PERMANENTE	0.01.18	10.000,00			
<b>TOTAL</b>						<b>370.000,00</b>

**Município de Palmares**

R. Visc. do Rio Branco, nº 1382 - CNPJ:10212447/0001-8

JOSE  
BARTOLOMEU DE  
ALMEIDA MELO  
JUNIOR:01902885  
406Assinado de forma digital  
por JOSE BARTOLOMEU  
DE ALMEIDA MELO  
JUNIOR:01902885406  
Dados: 2021.11.29  
12:01:18 -03'00'

Programa - Exercício de 2022

Anexo 02

Página 11

Lei: , Data:

**NATUREZA DA DESPESA POR ORGÃO**

PODER ORGÃO		02 PODER EXECUTIVO 09 SECRETARIA DE SAÚDE				
Código	Especificação	F.R.	Elemento	Modalidade	Grupo	Categoria Econômica
3.0.00.00	DESPESAS CORRENTES	0.000.000				14.000,00
3.1.00.00	PESSOAL E ENCARGOS SOCIAIS	0.000.000			4.000,00	
3.1.90.00	APLICAÇÕES DIRETAS	0.000.000		4.000,00		
3.1.90.04	CONTRATAÇÃO POR TEMPO DETERMINADO	0.05.03	2.000,00			
3.1.90.11	VENCIMENTOS E VANTAGENS FIXAS - PESSOAL CIVIL	0.05.03	2.000,00			
3.3.00.00	OUTRAS DESPESAS CORRENTES	0.000.000			10.000,00	
3.3.90.00	APLICAÇÕES DIRETAS	0.000.000		10.000,00		
3.3.90.14	DIÁRIAS - CIVIL	0.05.03	2.000,00			
3.3.90.30	MATERIAL DE CONSUMO	0.05.03	2.000,00			
3.3.90.33	PASSAGENS E DESPESAS COM LOCOMOÇÃO	0.05.03	2.000,00			
3.3.90.36	OUTROS SERVIÇOS DE TERCEIROS - PESSOA FÍSICA	0.05.03	2.000,00			
3.3.90.39	OUTROS SERVIÇOS DE TERCEIROS - PESSOA JURÍDICA	0.05.03	2.000,00			
4.0.00.00	DESPESAS DE CAPITAL	0.000.000				2.000,00
4.4.00.00	INVESTIMENTOS	0.000.000			2.000,00	
4.4.90.00	APLICAÇÕES DIRETAS	0.000.000		2.000,00		
4.4.90.52	EQUIPAMENTOS E MATERIAL PERMANENTE	0.05.03	2.000,00			
<b>TOTAL</b>						<b>16.000,00</b>



**Município de Palmares**

R. Visc. do Rio Branco, nº 1382 - CNPJ:10212447/0001-8

JOSE  
BARTOLOMEU DE  
ALMEIDA MELO  
JUNIOR:01902885  
406Assinado de forma digital  
por JOSE BARTOLOMEU  
DE ALMEIDA MELO  
JUNIOR:01902885406  
Dados: 2021.11.29  
12:01:18 -03'00'

Programa - Exercício de 2022

Anexo 02

Página 12

Lei: , Data:

**NATUREZA DA DESPESA POR ORGÃO**

PODER ORGÃO		02 PODER EXECUTIVO 11 SECRETARIA DOS ESPORTES E POLÍTICAS PÚBLICAS DO LAZER				
Código	Especificação	F.R.	Elemento	Modalidade	Grupo	Categoria Econômica
3.0.00.00	DESPESAS CORRENTES	0.000.000				225.000,00
3.1.00.00	PESSOAL E ENCARGOS SOCIAIS	0.000.000			60.000,00	
3.1.90.00	APLICAÇÕES DIRETAS	0.000.000		60.000,00		
3.1.90.04	CONTRATAÇÃO POR TEMPO DETERMINADO	0.01.01	5.000,00			
3.1.90.11	VENCIMENTOS E VANTAGENS FIXAS - PESSOAL CIVIL	0.01.01	50.000,00			
3.1.90.94	INDENIZAÇÕES E RESTITUIÇÕES TRABALHISTAS	0.01.01	5.000,00			
3.3.00.00	OUTRAS DESPESAS CORRENTES	0.000.000			165.000,00	
3.3.90.00	APLICAÇÕES DIRETAS	0.000.000		165.000,00		
3.3.90.14	DIÁRIAS - CIVIL	0.01.01	3.000,00			
3.3.90.30	MATERIAL DE CONSUMO	0.01.01	15.000,00			
3.3.90.32	MATERIAL, BEM OU SERVIÇO PARA DISTRIBUIÇÃO GRATUITA	0.01.01	15.000,00			
3.3.90.33	PASSAGENS E DESPESAS COM LOCOMOÇÃO	0.01.01	7.000,00			
3.3.90.36	OUTROS SERVIÇOS DE TERCEIROS - PESSOA FÍSICA	0.01.01	15.000,00			
3.3.90.39	OUTROS SERVIÇOS DE TERCEIROS - PESSOA JURÍDICA	0.01.01	110.000,00			
4.0.00.00	DESPESAS DE CAPITAL	0.000.000				15.000,00
4.4.00.00	INVESTIMENTOS	0.000.000			15.000,00	
4.4.90.00	APLICAÇÕES DIRETAS	0.000.000		15.000,00		
4.4.90.52	EQUIPAMENTOS E MATERIAL PERMANENTE	0.01.01	15.000,00			
<b>TOTAL</b>						<b>240.000,00</b>

**Município de Palmares**

R. Visc. do Rio Branco, nº 1382 - CNPJ:10212447/0001-8

JOSE  
BARTOLOMEU DE  
ALMEIDA MELO  
JUNIOR:01902885  
406Assinado de forma digital  
por JOSE BARTOLOMEU  
DE ALMEIDA MELO  
JUNIOR:01902885406  
Dados: 2021.11.29  
12:01:18 -03'00'

Programa - Exercício de 2022

Anexo 02

Página 13

Lei: , Data:

**NATUREZA DA DESPESA POR ORGÃO**

PODER ORGÃO		02 PODER EXECUTIVO 12 SECRETARIA DE POLÍTICAS PÚBLICAS PARA A MULHER				
Código	Especificação	F.R.	Elemento	Modalidade	Grupo	Categoria Econômica
3.0.00.00	DESPESAS CORRENTES	0.000.000				347.000,00
3.1.00.00	PESSOAL E ENCARGOS SOCIAIS	0.000.000			157.000,00	
3.1.90.00	APLICAÇÕES DIRETAS	0.000.000		157.000,00		
3.1.90.04	CONTRATAÇÃO POR TEMPO DETERMINADO	0.01.01	5.000,00			
3.1.90.11	VENCIMENTOS E VANTAGENS FIXAS - PESSOAL CIVIL	0.01.01	150.000,00			
3.1.90.94	INDENIZAÇÕES E RESTITUIÇÕES TRABALHISTAS	0.01.01	2.000,00			
3.3.00.00	OUTRAS DESPESAS CORRENTES	0.000.000			190.000,00	
3.3.90.00	APLICAÇÕES DIRETAS	0.000.000		190.000,00		
3.3.90.08	OUTROS BENEFÍCIOS ASSISTENCIAIS DO SERVIDOR E DO MILITAR	0.01.01	25.000,00			
3.3.90.14	DIÁRIAS - CIVIL	0.01.01	5.000,00			
3.3.90.30	MATERIAL DE CONSUMO	0.01.01	50.000,00			
3.3.90.35	SERVIÇOS DE CONSULTORIA	0.01.01	10.000,00			
3.3.90.36	OUTROS SERVIÇOS DE TERCEIROS - PESSOA FÍSICA	0.01.01	40.000,00			
3.3.90.39	OUTROS SERVIÇOS DE TERCEIROS - PESSOA JURÍDICA	0.01.01	60.000,00			
4.0.00.00	DESPESAS DE CAPITAL	0.000.000				55.000,00
4.4.00.00	INVESTIMENTOS	0.000.000			55.000,00	
4.4.90.00	APLICAÇÕES DIRETAS	0.000.000		55.000,00		
4.4.90.52	EQUIPAMENTOS E MATERIAL PERMANENTE	0.01.01	55.000,00			
<b>TOTAL</b>						<b>402.000,00</b>

**Município de Palmares**

R. Visc. do Rio Branco, nº 1382 - CNPJ:10212447/0001-8

JOSE  
BARTOLOMEU DE  
ALMEIDA MELO  
JUNIOR:01902885  
406

Assinado de forma digital  
por JOSE BARTOLOMEU  
DE ALMEIDA MELO  
JUNIOR:01902885406  
Dados: 2021.11.29  
12:01:18 -03'00'

Programa - Exercício de 2022

Anexo 02

Página 14

Lei: , Data:

**NATUREZA DA DESPESA POR ORGÃO**

PODER ORGÃO		02 PODER EXECUTIVO 13 SECRETARIA DE INFRAESTRUTURA				
Código	Especificação	F.R.	Elemento	Modalidade	Grupo	Categoria Econômica
3.0.00.00	DESPESAS CORRENTES	0.000.000				10.615.000,00
3.1.00.00	PESSOAL E ENCARGOS SOCIAIS	0.000.000			935.000,00	
3.1.90.00	APLICAÇÕES DIRETAS	0.000.000		920.000,00		
3.1.90.04	CONTRATAÇÃO POR TEMPO DETERMINADO	0.01.01	155.000,00			
3.1.90.11	VENCIMENTOS E VANTAGENS FIXAS - PESSOAL CIVIL	0.01.01	610.000,00			
3.1.90.13	OBRIGAÇÕES PATRONAIS	0.01.01	70.000,00			
3.1.90.94	INDENIZAÇÕES E RESTITUIÇÕES TRABALHISTAS	0.01.01	85.000,00			
3.1.91.00	APLICAÇÕES DIRETAS- INTRA-ORÇAMENTÁRIAS	0.000.000		15.000,00		
3.1.91.13	OBRIGAÇÕES PATRONAIS	0.01.01	15.000,00			
3.3.00.00	OUTRAS DESPESAS CORRENTES	0.000.000			9.680.000,00	
3.3.90.00	APLICAÇÕES DIRETAS	0.000.000		9.680.000,00		
3.3.90.08	OUTROS BENEFÍCIOS ASSISTENCIAIS DO SERVIDOR E DO MILITAR	0.01.01	2.000,00			
3.3.90.14	DIÁRIAS - CIVIL	0.01.01	5.000,00			
3.3.90.30	MATERIAL DE CONSUMO	0.01.01	765.000,00			
3.3.90.35	SERVIÇOS DE CONSULTORIA	0.01.01	10.000,00			
3.3.90.36	OUTROS SERVIÇOS DE TERCEIROS - PESSOA FÍSICA	0.01.01	155.000,00			
3.3.90.37	LOCAÇÃO DE MÃO-DE-OBRA	0.01.01	3.000,00			
3.3.90.39	OUTROS SERVIÇOS DE TERCEIROS - PESSOA JURÍDICA	0.01.01	8.740.000,00			
4.0.00.00	DESPESAS DE CAPITAL	0.000.000				2.425.000,00
4.4.00.00	INVESTIMENTOS	0.000.000			2.425.000,00	
4.4.90.00	APLICAÇÕES DIRETAS	0.000.000		2.425.000,00		
4.4.90.51	OBRAS E INSTALAÇÕES	0.01.00	330.000,00			
4.4.90.51	OBRAS E INSTALAÇÕES	0.01.00	600.000,00			
4.4.90.51	OBRAS E INSTALAÇÕES	0.01.01	1.210.000,00			
4.4.90.52	EQUIPAMENTOS E MATERIAL PERMANENTE	0.01.01	275.000,00			
4.4.90.61	AQUISIÇÃO DE IMÓVEIS	0.01.01	10.000,00			
<b>TOTAL</b>						<b>13.040.000,00</b>

**Município de Palmares**

R. Visc. do Rio Branco, nº 1382 - CNPJ:10212447/0001-8

JOSE  
BARTOLOMEU DE  
ALMEIDA MELO  
JUNIOR:01902885  
406

Assinado de forma digital  
por JOSE BARTOLOMEU  
DE ALMEIDA MELO  
JUNIOR:01902885406  
Dados: 2021.11.29  
12:01:18 -03'00'

Programa - Exercício de 2022

Anexo 02

Página 15

Lei: , Data:

**NATUREZA DA DESPESA POR ORGÃO**

PODER ORGÃO		02 PODER EXECUTIVO 14 SECRETARIA DE DESENVOLVIMENTO RURAL E MEIO AMBIENTE				
Código	Especificação	F.R.	Elemento	Modalidade	Grupo	Categoria Econômica
3.0.00.00	DESPESAS CORRENTES	0.000.000				1.124.700,00
3.1.00.00	PESSOAL E ENCARGOS SOCIAIS	0.000.000			230.000,00	
3.1.90.00	APLICAÇÕES DIRETAS	0.000.000		230.000,00		
3.1.90.04	CONTRATAÇÃO POR TEMPO DETERMINADO	0.01.01	5.000,00			
3.1.90.11	VENCIMENTOS E VANTAGENS FIXAS - PESSOAL CIVIL	0.01.01	220.000,00			
3.1.90.94	INDENIZAÇÕES E RESTITUIÇÕES TRABALHISTAS	0.01.01	5.000,00			
3.3.00.00	OUTRAS DESPESAS CORRENTES	0.000.000			894.700,00	
3.3.90.00	APLICAÇÕES DIRETAS	0.000.000		894.700,00		
3.3.90.08	OUTROS BENEFÍCIOS ASSISTENCIAIS DO SERVIDOR E DO MILITAR	0.01.01	10.000,00			
3.3.90.14	DIÁRIAS - CIVIL	0.01.01	5.000,00			
3.3.90.30	MATERIAL DE CONSUMO	0.01.01	289.700,00			
3.3.90.36	OUTROS SERVIÇOS DE TERCEIROS - PESSOA FÍSICA	0.01.01	90.000,00			
3.3.90.39	OUTROS SERVIÇOS DE TERCEIROS - PESSOA JURÍDICA	0.01.01	500.000,00			
4.0.00.00	DESPESAS DE CAPITAL	0.000.000				170.000,00
4.4.00.00	INVESTIMENTOS	0.000.000			170.000,00	
4.4.90.00	APLICAÇÕES DIRETAS	0.000.000		170.000,00		
4.4.90.51	OBRAS E INSTALAÇÕES	0.01.00	10.000,00			
4.4.90.51	OBRAS E INSTALAÇÕES	0.01.01	60.000,00			
4.4.90.52	EQUIPAMENTOS E MATERIAL PERMANENTE	0.01.01	100.000,00			
<b>TOTAL</b>						<b>1.294.700,00</b>

**Município de Palmares**

R. Visc. do Rio Branco, nº 1382 - CNPJ:10212447/0001-8

JOSE  
BARTOLOMEU DE  
ALMEIDA MELO  
JUNIOR:01902885  
406Assinado de forma digital  
por JOSE BARTOLOMEU  
DE ALMEIDA MELO  
JUNIOR:01902885406  
Dados: 2021.11.29  
12:01:18 -03'00'

Programa - Exercício de 2022

Anexo 02

Página 16

Lei: , Data:

**NATUREZA DA DESPESA POR ORGÃO**

PODER ORGÃO		02 PODER EXECUTIVO 16 SECRETARIA DA CIDADANIA E ARTICULAÇÃO COMUNITÁRIA				
Código	Especificação	F.R.	Elemento	Modalidade	Grupo	Categoria Econômica
3.0.00.00	DESPESAS CORRENTES	0.000.000				316.000,00
3.1.00.00	PESSOAL E ENCARGOS SOCIAIS	0.000.000			250.000,00	
3.1.90.00	APLICAÇÕES DIRETAS	0.000.000		250.000,00		
3.1.90.04	CONTRATAÇÃO POR TEMPO DETERMINADO	0.01.01	5.000,00			
3.1.90.11	VENCIMENTOS E VANTAGENS FIXAS - PESSOAL CIVIL	0.01.01	240.000,00			
3.1.90.94	INDENIZAÇÕES E RESTITUIÇÕES TRABALHISTAS	0.01.01	5.000,00			
3.3.00.00	OUTRAS DESPESAS CORRENTES	0.000.000			66.000,00	
3.3.90.00	APLICAÇÕES DIRETAS	0.000.000		66.000,00		
3.3.90.08	OUTROS BENEFÍCIOS ASSISTENCIAIS DO SERVIDOR E DO MILITAR	0.01.01	1.000,00			
3.3.90.14	DIÁRIAS - CIVIL	0.01.01	5.000,00			
3.3.90.30	MATERIAL DE CONSUMO	0.01.01	25.000,00			
3.3.90.36	OUTROS SERVIÇOS DE TERCEIROS - PESSOA FÍSICA	0.01.01	15.000,00			
3.3.90.39	OUTROS SERVIÇOS DE TERCEIROS - PESSOA JURÍDICA	0.01.01	20.000,00			
4.0.00.00	DESPESAS DE CAPITAL	0.000.000				60.000,00
4.4.00.00	INVESTIMENTOS	0.000.000			60.000,00	
4.4.90.00	APLICAÇÕES DIRETAS	0.000.000		60.000,00		
4.4.90.51	OBRAS E INSTALAÇÕES	0.01.01	50.000,00			
4.4.90.52	EQUIPAMENTOS E MATERIAL PERMANENTE	0.01.01	10.000,00			
<b>TOTAL</b>						<b>376.000,00</b>

**Município de Palmares**

R. Visc. do Rio Branco, nº 1382 - CNPJ:10212447/0001-8

JOSE  
BARTOLOMEU DE  
ALMEIDA MELO  
JUNIOR:01902885  
406Assinado de forma digital  
por JOSE BARTOLOMEU  
DE ALMEIDA MELO  
JUNIOR:01902885406  
Dados: 2021.11.29  
12:01:18 -03'00'

Programa - Exercício de 2022

Anexo 02

Página 17

Lei: , Data:

**NATUREZA DA DESPESA POR ORGÃO**

PODER ORGÃO		02 PODER EXECUTIVO 18 FUNDO DE DESENVOLVIMENTO MUNICIPAL				
Código	Especificação	F.R.	Elemento	Modalidade	Grupo	Categoria Econômica
4.0.00.00	DESPESAS DE CAPITAL	0.000.000				350.000,00
4.4.00.00	INVESTIMENTOS	0.000.000			350.000,00	
4.4.90.00	APLICAÇÕES DIRETAS	0.000.000		350.000,00		
4.4.90.51	OBRAS E INSTALAÇÕES	0.02.37	350.000,00			
<b>T O T A L</b>						<b>350.000,00</b>



**Município de Palmares**

R. Visc. do Rio Branco, nº 1382 - CNPJ:10212447/0001-8

JOSE  
BARTOLOMEU DE  
ALMEIDA MELO  
JUNIOR:01902885  
406

Assinado de forma digital  
por JOSE BARTOLOMEU  
DE ALMEIDA MELO  
JUNIOR:01902885406  
Dados: 2021.11.29  
12:01:18 -03'00'

Programa - Exercício de 2022

Anexo 02

Página 18

Lei: , Data:

**NATUREZA DA DESPESA POR ORGÃO**

PODER ORGÃO		02 PODER EXECUTIVO 21 SECRETARIA DE DESENVOLVIMENTO SOCIAL E CIDADANIA				
Código	Especificação	F.R.	Elemento	Modalidade	Grupo	Categoria Econômica
3.0.00.00	DESPESAS CORRENTES	0.000.000				320.000,00
3.1.00.00	PESSOAL E ENCARGOS SOCIAIS	0.000.000			270.000,00	
3.1.90.00	APLICAÇÕES DIRETAS	0.000.000		260.000,00		
3.1.90.04	CONTRATAÇÃO POR TEMPO DETERMINADO	0.01.01	5.000,00			
3.1.90.11	VENCIMENTOS E VANTAGENS FIXAS - PESSOAL CIVIL	0.01.01	200.000,00			
3.1.90.13	OBRIGAÇÕES PATRONAIS	0.01.01	50.000,00			
3.1.90.94	INDENIZAÇÕES E RESTITUIÇÕES TRABALHISTAS	0.01.01	5.000,00			
3.1.91.00	APLICAÇÕES DIRETAS- INTRA-ORÇAMENTÁRIAS	0.000.000		10.000,00		
3.1.91.13	OBRIGAÇÕES PATRONAIS	0.01.01	10.000,00			
3.3.00.00	OUTRAS DESPESAS CORRENTES	0.000.000			50.000,00	
3.3.90.00	APLICAÇÕES DIRETAS	0.000.000		50.000,00		
3.3.90.08	OUTROS BENEFÍCIOS ASSISTENCIAIS DO SERVIDOR E DO MILITAR	0.01.01	1.000,00			
3.3.90.14	DIÁRIAS - CIVIL	0.01.01	25.000,00			
3.3.90.30	MATERIAL DE CONSUMO	0.01.01	10.000,00			
3.3.90.36	OUTROS SERVIÇOS DE TERCEIROS - PESSOA FÍSICA	0.01.01	4.000,00			
3.3.90.39	OUTROS SERVIÇOS DE TERCEIROS - PESSOA JURÍDICA	0.01.01	10.000,00			
4.0.00.00	DESPESAS DE CAPITAL	0.000.000				10.000,00
4.4.00.00	INVESTIMENTOS	0.000.000			10.000,00	
4.4.90.00	APLICAÇÕES DIRETAS	0.000.000		10.000,00		
4.4.90.52	EQUIPAMENTOS E MATERIAL PERMANENTE	0.01.01	10.000,00			
<b>TOTAL</b>						<b>330.000,00</b>

**Município de Palmares**

R. Visc. do Rio Branco, nº 1382 - CNPJ:10212447/0001-8

JOSE  
BARTOLOMEU DE  
ALMEIDA MELO  
JUNIOR:01902885  
406

Assinado de forma digital  
por JOSE BARTOLOMEU  
DE ALMEIDA MELO  
JUNIOR:01902885406  
Dados: 2021.11.29  
12:01:18 -03'00'

Programa - Exercício de 2022

Anexo 02

Página 19

Lei: , Data:

**NATUREZA DA DESPESA POR ORGÃO**

PODER ORGÃO		02 PODER EXECUTIVO 22 FUNDO MUNICIPAL DE ASSISTÊNCIA AO IDOSO				
Código	Especificação	F.R.	Elemento	Modalidade	Grupo	Categoria Econômica
3.0.00.00	DESPESAS CORRENTES	0.000.000				27.000,00
3.1.00.00	PESSOAL E ENCARGOS SOCIAIS	0.000.000			5.000,00	
3.1.90.00	APLICAÇÕES DIRETAS	0.000.000		4.000,00		
3.1.90.04	CONTRATAÇÃO POR TEMPO DETERMINADO	0.01.00	1.000,00			
3.1.90.11	VENCIMENTOS E VANTAGENS FIXAS - PESSOAL CIVIL	0.01.00	1.000,00			
3.1.90.13	OBRIGAÇÕES PATRONAIS	0.01.00	1.000,00			
3.1.90.94	INDENIZAÇÕES E RESTITUIÇÕES TRABALHISTAS	0.01.00	1.000,00			
3.1.91.00	APLICAÇÕES DIRETAS- INTRA-ORÇAMENTÁRIAS	0.000.000		1.000,00		
3.1.91.13	OBRIGAÇÕES PATRONAIS	0.01.00	1.000,00			
3.3.00.00	OUTRAS DESPESAS CORRENTES	0.000.000			22.000,00	
3.3.90.00	APLICAÇÕES DIRETAS	0.000.000		22.000,00		
3.3.90.08	OUTROS BENEFÍCIOS ASSISTENCIAIS DO SERVIDOR E DO MILITAR	0.01.00	1.000,00			
3.3.90.14	DIÁRIAS - CIVIL	0.01.00	1.000,00			
3.3.90.30	MATERIAL DE CONSUMO	0.01.00	5.000,00			
3.3.90.36	OUTROS SERVIÇOS DE TERCEIROS - PESSOA FÍSICA	0.01.00	5.000,00			
3.3.90.39	OUTROS SERVIÇOS DE TERCEIROS - PESSOA JURÍDICA	0.01.00	10.000,00			
4.0.00.00	DESPESAS DE CAPITAL	0.000.000				25.000,00
4.4.00.00	INVESTIMENTOS	0.000.000			25.000,00	
4.4.90.00	APLICAÇÕES DIRETAS	0.000.000		25.000,00		
4.4.90.51	OBRAS E INSTALAÇÕES	0.01.00	20.000,00			
4.4.90.52	EQUIPAMENTOS E MATERIAL PERMANENTE	0.01.00	5.000,00			
<b>TOTAL</b>						<b>52.000,00</b>

**Município de Palmares**

R. Visc. do Rio Branco, nº 1382 - CNPJ:10212447/0001-8

JOSE  
BARTOLOMEU DE  
ALMEIDA MELO  
JUNIOR:01902885  
406Assinado de forma digital  
por JOSE BARTOLOMEU  
DE ALMEIDA MELO  
JUNIOR:01902885406  
Dados: 2021.11.29  
12:01:18 -03'00'

Programa - Exercício de 2022

Anexo 02

Página 20

Lei: , Data:

**NATUREZA DA DESPESA POR ORGÃO**

PODER ORGÃO		02 PODER EXECUTIVO 23 SECRETARIA DE DESENVOLVIMENTO ECONOMICO E TURISMO				
Código	Especificação	F.R.	Elemento	Modalidade	Grupo	Categoria Econômica
3.0.00.00	DESPESAS CORRENTES	0.000.000				500.000,00
3.1.00.00	PESSOAL E ENCARGOS SOCIAIS	0.000.000			260.000,00	
3.1.90.00	APLICAÇÕES DIRETAS	0.000.000		260.000,00		
3.1.90.04	CONTRATAÇÃO POR TEMPO DETERMINADO	0.01.01	5.000,00			
3.1.90.11	VENCIMENTOS E VANTAGENS FIXAS - PESSOAL CIVIL	0.01.01	250.000,00			
3.1.90.94	INDENIZAÇÕES E RESTITUIÇÕES TRABALHISTAS	0.01.01	5.000,00			
3.3.00.00	OUTRAS DESPESAS CORRENTES	0.000.000			240.000,00	
3.3.90.00	APLICAÇÕES DIRETAS	0.000.000		240.000,00		
3.3.90.14	DIÁRIAS - CIVIL	0.01.01	5.000,00			
3.3.90.30	MATERIAL DE CONSUMO	0.01.01	25.000,00			
3.3.90.36	OUTROS SERVIÇOS DE TERCEIROS - PESSOA FÍSICA	0.01.01	25.000,00			
3.3.90.39	OUTROS SERVIÇOS DE TERCEIROS - PESSOA JURÍDICA	0.01.01	185.000,00			
4.0.00.00	DESPESAS DE CAPITAL	0.000.000				110.000,00
4.4.00.00	INVESTIMENTOS	0.000.000			110.000,00	
4.4.90.00	APLICAÇÕES DIRETAS	0.000.000		110.000,00		
4.4.90.51	OBRAS E INSTALAÇÕES	0.01.01	110.000,00			
<b>TOTAL</b>						<b>610.000,00</b>

**Município de Palmares**

R. Visc. do Rio Branco, nº 1382 - CNPJ:10212447/0001-8

JOSE  
BARTOLOMEU DE  
ALMEIDA MELO  
JUNIOR:01902885  
406Assinado de forma digital  
por JOSE BARTOLOMEU  
DE ALMEIDA MELO  
JUNIOR:01902885406  
Dados: 2021.11.29  
12:01:18 -03'00'

Programa - Exercício de 2022

Anexo 02

Página 21

Lei: , Data:

**NATUREZA DA DESPESA POR ORGÃO**

Código	Especificação	F.R.	Elemento	Modalidade	Grupo	Categoria Econômica
PODER	02 PODER EXECUTIVO					
ORGÃO	24 CONSÓRCIO PÚBLICO DOS MUNICÍPIOS DA MATA SUL - CONSUL					
3.0.00.00	DESPESAS CORRENTES	0.000.000				1.116.000,00
3.3.00.00	OUTRAS DESPESAS CORRENTES	0.000.000			1.116.000,00	
3.3.71.00	TRANSFERÊNCIA A CONSÓRCIOS PÚBLICOS	0.000.000		96.000,00		
3.3.71.70	RATEIO PELA PARTICIPAÇÃO EM CONSÓRCIO PÚBLICO	0.01.00	96.000,00			
3.3.72.00	Execução Orçamentária Delegada a Consórcios Públicos	0.000.000		1.020.000,00		
3.3.72.39	OUTROS SERVIÇOS DE TERCEIROS - PESSOA JURÍDICA	0.01.00	1.020.000,00			
<b>TOTAL</b>						<b>1.116.000,00</b>

**Município de Palmares**

R. Visc. do Rio Branco, nº 1382 - CNPJ:10212447/0001-8

JOSE  
BARTOLOMEU DE  
ALMEIDA MELO  
JUNIOR:01902885  
406

Assinado de forma digital  
por JOSE BARTOLOMEU  
DE ALMEIDA MELO  
JUNIOR:01902885406  
Dados: 2021.11.29  
12:01:18 -03'00'

Programa - Exercício de 2022

Anexo 02

Página 22

Lei, Data:

**NATUREZA DA DESPESA POR ORGÃO**

PODER ORGÃO		08 ENTIDADE SUPERVISIONADA 10 FUNDO MUNICIPAL DE ASSISTÊNCIA SOCIAL DE PALMARES				
Código	Especificação	F.R.	Elemento	Modalidade	Grupo	Categoria Econômica
3.0.00.00	DESPESAS CORRENTES	0.000.000				5.260.000,00
3.1.00.00	PESSOAL E ENCARGOS SOCIAIS	0.000.000			2.392.000,00	
3.1.90.00	APLICAÇÕES DIRETAS	0.000.000		2.382.000,00		
3.1.90.04	CONTRATAÇÃO POR TEMPO DETERMINADO	0.01.01	164.000,00			
3.1.90.04	CONTRATAÇÃO POR TEMPO DETERMINADO	0.01.09	1.500.000,00			
3.1.90.11	VENCIMENTOS E VANTAGENS FIXAS - PESSOAL CIVIL	0.01.01	280.000,00			
3.1.90.13	OBRIGAÇÕES PATRONAIS	0.01.01	71.000,00			
3.1.90.13	OBRIGAÇÕES PATRONAIS	0.01.09	350.000,00			
3.1.90.92	DESPESAS DE EXERCÍCIOS ANTERIORES	0.01.01	4.000,00			
3.1.90.92	DESPESAS DE EXERCÍCIOS ANTERIORES	0.01.09	3.000,00			
3.1.90.94	INDENIZAÇÕES E RESTITUIÇÕES TRABALHISTAS	0.01.01	5.000,00			
3.1.90.96	RESSARCIMENTO DE DESPESAS DE PESSOAL REQUISITADO	0.01.01	5.000,00			
3.1.91.00	APLICAÇÕES DIRETAS- INTRA-ORÇAMENTÁRIAS	0.000.000		10.000,00		
3.1.91.13	OBRIGAÇÕES PATRONAIS	0.01.01	10.000,00			
3.3.00.00	OUTRAS DESPESAS CORRENTES	0.000.000			2.868.000,00	
3.3.90.00	APLICAÇÕES DIRETAS	0.000.000		2.868.000,00		
3.3.90.08	OUTROS BENEFÍCIOS ASSISTENCIAIS DO SERVIDOR E DO MILITAR	0.01.01	20.000,00			
3.3.90.08	OUTROS BENEFÍCIOS ASSISTENCIAIS DO SERVIDOR E DO MILITAR	0.01.09	13.000,00			
3.3.90.14	DIÁRIAS - CIVIL	0.01.01	2.000,00			
3.3.90.14	DIÁRIAS - CIVIL	0.01.01	19.000,00			
3.3.90.14	DIÁRIAS - CIVIL	0.01.09	20.000,00			
3.3.90.30	MATERIAL DE CONSUMO	0.01.01	216.000,00			
3.3.90.30	MATERIAL DE CONSUMO	0.01.09	383.000,00			
3.3.90.30	MATERIAL DE CONSUMO	0.02.06	10.000,00			
3.3.90.32	MATERIAL, BEM OU SERVIÇO PARA DISTRIBUIÇÃO GRATUITA	0.01.01	541.000,00			
3.3.90.32	MATERIAL, BEM OU SERVIÇO PARA DISTRIBUIÇÃO GRATUITA	0.01.09	35.000,00			
3.3.90.32	MATERIAL, BEM OU SERVIÇO PARA DISTRIBUIÇÃO GRATUITA	0.02.06	50.000,00			
3.3.90.33	PASSAGENS E DESPESAS COM LOCOMOÇÃO	0.01.01	5.000,00			
3.3.90.35	SERVIÇOS DE CONSULTORIA	0.01.01	25.000,00			
3.3.90.36	OUTROS SERVIÇOS DE TERCEIROS - PESSOA FÍSICA	0.01.01	313.000,00			
3.3.90.36	OUTROS SERVIÇOS DE TERCEIROS - PESSOA FÍSICA	0.01.09	291.000,00			
3.3.90.36	OUTROS SERVIÇOS DE TERCEIROS - PESSOA FÍSICA	0.02.06	10.000,00			
3.3.90.39	OUTROS SERVIÇOS DE TERCEIROS - PESSOA JURÍDICA	0.01.01	553.000,00			
3.3.90.39	OUTROS SERVIÇOS DE TERCEIROS - PESSOA JURÍDICA	0.01.09	318.000,00			
3.3.90.39	OUTROS SERVIÇOS DE TERCEIROS - PESSOA JURÍDICA	0.02.06	10.000,00			
3.3.90.92	DESPESAS DE EXERCÍCIOS ANTERIORES	0.01.01	17.000,00			
3.3.90.92	DESPESAS DE EXERCÍCIOS ANTERIORES	0.01.09	7.000,00			
3.3.90.93	INDENIZAÇÕES E RESTITUIÇÕES	0.01.01	10.000,00			

**Município de Palmares**

R. Visc. do Rio Branco, nº 1382 - CNPJ:10212447/0001-8

JOSE  
BARTOLOMEU DE  
ALMEIDA MELO  
JUNIOR:01902885  
406Assinado de forma digital  
por JOSE BARTOLOMEU  
DE ALMEIDA MELO  
JUNIOR:01902885406  
Dados: 2021.11.29  
12:01:18 -03'00'

Programa - Exercício de 2022

Anexo 02

Página 23

Lei: , Data:

**NATUREZA DA DESPESA POR ORGÃO**

PODER		08 ENTIDADE SUPERVISIONADA				
ORGÃO		10 FUNDO MUNICIPAL DE ASSISTÊNCIA SOCIAL DE PALMARES				
Código	Especificação	F.R.	Elemento	Modalidade	Grupo	Categoria Econômica
4.0.00.00	DESPESAS DE CAPITAL	0.000.000				240.000,00
4.4.00.00	INVESTIMENTOS	0.000.000			240.000,00	
4.4.90.00	APLICAÇÕES DIRETAS	0.000.000		240.000,00		
4.4.90.51	OBRAS E INSTALAÇÕES	0.01.01	20.000,00			
4.4.90.51	OBRAS E INSTALAÇÕES	0.01.09	30.000,00			
4.4.90.51	OBRAS E INSTALAÇÕES	0.01.17	20.000,00			
4.4.90.52	EQUIPAMENTOS E MATERIAL PERMANENTE	0.01.01	60.000,00			
4.4.90.52	EQUIPAMENTOS E MATERIAL PERMANENTE	0.01.09	50.000,00			
4.4.90.52	EQUIPAMENTOS E MATERIAL PERMANENTE	0.01.17	10.000,00			
4.4.90.52	EQUIPAMENTOS E MATERIAL PERMANENTE	0.05.09	50.000,00			
<b>TOTAL</b>						<b>5.500.000,00</b>



**Município de Palmares**

R. Visc. do Rio Branco, nº 1382 - CNPJ:10212447/0001-8

JOSE  
BARTOLOMEU DE  
ALMEIDA MELO  
JUNIOR:01902885  
406

Assinado de forma digital  
por JOSE BARTOLOMEU  
DE ALMEIDA MELO  
JUNIOR:01902885406  
Dados: 2021.11.29  
12:01:18 -03'00'

Programa - Exercício de 2022

Anexo 02

Página 24

Lei: , Data:

**NATUREZA DA DESPESA POR ORGÃO**

PODER ORGÃO		08 ENTIDADE SUPERVISIONADA 15 FUNDO MUNICIPAL DE EDUCAÇÃO DE PALMARES				
Código	Especificação	F.R.	Elemento	Modalidade	Grupo	Categoria Econômica
3.0.00.00	DESPESAS CORRENTES	0.000.000				42.899.000,00
3.1.00.00	PESSOAL E ENCARGOS SOCIAIS	0.000.000			32.791.000,00	
3.1.90.00	APLICAÇÕES DIRETAS	0.000.000		28.220.000,00		
3.1.90.04	CONTRATAÇÃO POR TEMPO DETERMINADO	0.01.02	330.000,00			
3.1.90.04	CONTRATAÇÃO POR TEMPO DETERMINADO	0.05.61	3.610.000,00			
3.1.90.04	CONTRATAÇÃO POR TEMPO DETERMINADO	0.05.62	1.530.000,00			
3.1.90.04	CONTRATAÇÃO POR TEMPO DETERMINADO	0.05.63	5.000,00			
3.1.90.04	CONTRATAÇÃO POR TEMPO DETERMINADO	0.05.63	22.000,00			
3.1.90.04	CONTRATAÇÃO POR TEMPO DETERMINADO	0.05.63	650.000,00			
3.1.90.04	CONTRATAÇÃO POR TEMPO DETERMINADO	0.05.64	5.000,00			
3.1.90.04	CONTRATAÇÃO POR TEMPO DETERMINADO	0.05.64	5.000,00			
3.1.90.04	CONTRATAÇÃO POR TEMPO DETERMINADO	0.05.64	140.000,00			
3.1.90.11	VENCIMENTOS E VANTAGENS FIXAS - PESSOAL CIVIL	0.01.02	600.000,00			
3.1.90.11	VENCIMENTOS E VANTAGENS FIXAS - PESSOAL CIVIL	0.05.61	13.685.000,00			
3.1.90.11	VENCIMENTOS E VANTAGENS FIXAS - PESSOAL CIVIL	0.05.62	1.235.000,00			
3.1.90.11	VENCIMENTOS E VANTAGENS FIXAS - PESSOAL CIVIL	0.05.63	10.000,00			
3.1.90.11	VENCIMENTOS E VANTAGENS FIXAS - PESSOAL CIVIL	0.05.63	30.000,00			
3.1.90.11	VENCIMENTOS E VANTAGENS FIXAS - PESSOAL CIVIL	0.05.63	2.200.000,00			
3.1.90.11	VENCIMENTOS E VANTAGENS FIXAS - PESSOAL CIVIL	0.05.64	10.000,00			
3.1.90.11	VENCIMENTOS E VANTAGENS FIXAS - PESSOAL CIVIL	0.05.64	10.000,00			
3.1.90.11	VENCIMENTOS E VANTAGENS FIXAS - PESSOAL CIVIL	0.05.64	200.000,00			
3.1.90.13	OBRIGAÇÕES PATRONAIS	0.01.02	92.000,00			
3.1.90.13	OBRIGAÇÕES PATRONAIS	0.05.61	930.000,00			
3.1.90.13	OBRIGAÇÕES PATRONAIS	0.05.62	414.000,00			
3.1.90.13	OBRIGAÇÕES PATRONAIS	0.05.63	1.000,00			
3.1.90.13	OBRIGAÇÕES PATRONAIS	0.05.63	5.000,00			
3.1.90.13	OBRIGAÇÕES PATRONAIS	0.05.63	160.000,00			
3.1.90.13	OBRIGAÇÕES PATRONAIS	0.05.64	1.000,00			
3.1.90.13	OBRIGAÇÕES PATRONAIS	0.05.64	1.000,00			
3.1.90.13	OBRIGAÇÕES PATRONAIS	0.05.64	45.000,00			
3.1.90.16	OUTRAS DESPESAS VARIÁVEIS - PESSOAL CIVIL	0.05.61	14.000,00			
3.1.90.16	OUTRAS DESPESAS VARIÁVEIS - PESSOAL CIVIL	0.05.62	17.000,00			
3.1.90.16	OUTRAS DESPESAS VARIÁVEIS - PESSOAL CIVIL	0.05.63	1.000,00			
3.1.90.16	OUTRAS DESPESAS VARIÁVEIS - PESSOAL CIVIL	0.05.63	1.000,00			
3.1.90.16	OUTRAS DESPESAS VARIÁVEIS - PESSOAL CIVIL	0.05.63	10.000,00			
3.1.90.16	OUTRAS DESPESAS VARIÁVEIS - PESSOAL CIVIL	0.05.64	1.000,00			
3.1.90.16	OUTRAS DESPESAS VARIÁVEIS - PESSOAL CIVIL	0.05.64	1.000,00			
3.1.90.16	OUTRAS DESPESAS VARIÁVEIS - PESSOAL CIVIL	0.05.64	2.000,00			

**Município de Palmares**

R. Visc. do Rio Branco, nº 1382 - CNPJ:10212447/0001-8

JOSE BARTOLOMEU DE ALMEIDA MELO JUNIOR:01902885406  
 Assinado de forma digital por JOSE BARTOLOMEU DE ALMEIDA MELO JUNIOR:01902885406  
 Dados: 2021.11.29 12:01:18 -03'00'

Programa - Exercício de 2022

Anexo 02

Página 25

Lei: , Data:

**NATUREZA DA DESPESA POR ORGÃO**

PODER ORGÃO		08 ENTIDADE SUPERVISIONADA 15 FUNDO MUNICIPAL DE EDUCAÇÃO DE PALMARES				
Código	Especificação	F.R.	Elemento	Modalidade	Grupo	Categoria Econômica
3.1.90.91	SENTENÇAS JUDICIAIS	0.01.02	50.000,00			
3.1.90.92	DESPESAS DE EXERCÍCIOS ANTERIORES	0.01.02	50.000,00			
3.1.90.92	DESPESAS DE EXERCÍCIOS ANTERIORES	0.05.61	20.000,00			
3.1.90.92	DESPESAS DE EXERCÍCIOS ANTERIORES	0.05.62	10.000,00			
3.1.90.94	INDENIZAÇÕES E RESTITUIÇÕES TRABALHISTAS	0.01.02	47.000,00			
3.1.90.94	INDENIZAÇÕES E RESTITUIÇÕES TRABALHISTAS	0.05.61	1.511.000,00			
3.1.90.94	INDENIZAÇÕES E RESTITUIÇÕES TRABALHISTAS	0.05.62	524.000,00			
3.1.90.94	INDENIZAÇÕES E RESTITUIÇÕES TRABALHISTAS	0.05.63	1.000,00			
3.1.90.94	INDENIZAÇÕES E RESTITUIÇÕES TRABALHISTAS	0.05.63	2.000,00			
3.1.90.94	INDENIZAÇÕES E RESTITUIÇÕES TRABALHISTAS	0.05.63	30.000,00			
3.1.90.94	INDENIZAÇÕES E RESTITUIÇÕES TRABALHISTAS	0.05.64	1.000,00			
3.1.90.94	INDENIZAÇÕES E RESTITUIÇÕES TRABALHISTAS	0.05.64	1.000,00			
3.1.91.00	APLICAÇÕES DIRETAS- INTRA-ORÇAMENTÁRIAS	0.000.000		4.571.000,00		
3.1.91.13	OBRIGAÇÕES PATRONAIS	0.01.02	155.000,00			
3.1.91.13	OBRIGAÇÕES PATRONAIS	0.05.61	3.470.000,00			
3.1.91.13	OBRIGAÇÕES PATRONAIS	0.05.62	310.000,00			
3.1.91.13	OBRIGAÇÕES PATRONAIS	0.05.63	3.000,00			
3.1.91.13	OBRIGAÇÕES PATRONAIS	0.05.63	8.000,00			
3.1.91.13	OBRIGAÇÕES PATRONAIS	0.05.63	550.000,00			
3.1.91.13	OBRIGAÇÕES PATRONAIS	0.05.64	2.000,00			
3.1.91.13	OBRIGAÇÕES PATRONAIS	0.05.64	3.000,00			
3.1.91.13	OBRIGAÇÕES PATRONAIS	0.05.64	70.000,00			
3.2.00.00	JUROS E ENCARGOS DA DÍVIDA	0.000.000			30.000,00	
3.2.90.00	APLICAÇÕES DIRETAS	0.000.000		30.000,00		
3.2.90.21	JUROS SOBRE A DÍVIDA POR CONTRATO	0.01.02	10.000,00			
3.2.90.22	OUTROS ENCARGOS SOBRE A DÍVIDA POR CONTRATO	0.01.02	20.000,00			
3.3.00.00	OUTRAS DESPESAS CORRENTES	0.000.000			10.078.000,00	
3.3.50.00	TRANSFERÊNCIAS A INSTITUIÇÕES PRIVADAS SEM FINS LUCRATIVOS	0.000.000		10.000,00		
3.3.50.43	SUBVENÇÕES SOCIAIS	0.01.02	10.000,00			
3.3.90.00	APLICAÇÕES DIRETAS	0.000.000		10.068.000,00		
3.3.90.08	OUTROS BENEFÍCIOS ASSISTENCIAIS DO SERVIDOR E DO MILITAR	0.01.02	70.000,00			
3.3.90.08	OUTROS BENEFÍCIOS ASSISTENCIAIS DO SERVIDOR E DO MILITAR	0.05.61	65.000,00			
3.3.90.08	OUTROS BENEFÍCIOS ASSISTENCIAIS DO SERVIDOR E DO MILITAR	0.05.62	54.000,00			
3.3.90.08	OUTROS BENEFÍCIOS ASSISTENCIAIS DO SERVIDOR E DO MILITAR	0.05.63	1.000,00			
3.3.90.08	OUTROS BENEFÍCIOS ASSISTENCIAIS DO SERVIDOR E DO MILITAR	0.05.63	2.000,00			
3.3.90.08	OUTROS BENEFÍCIOS ASSISTENCIAIS DO SERVIDOR E DO MILITAR	0.05.63	25.000,00			
3.3.90.08	OUTROS BENEFÍCIOS ASSISTENCIAIS DO SERVIDOR E DO MILITAR	0.05.64	1.000,00			

**Município de Palmares**

R. Visc. do Rio Branco, nº 1382 - CNPJ:10212447/0001-8

JOSE  
BARTOLOMEU DE  
ALMEIDA MELO  
JUNIOR:01902885  
406

Assinado de forma digital  
por JOSE BARTOLOMEU  
DE ALMEIDA MELO  
JUNIOR:01902885406  
Dados: 2021.11.29  
12:01:18 -03'00'

Programa - Exercício de 2022

Anexo 02

Página 26

Lei: , Data:

**NATUREZA DA DESPESA POR ORGÃO**

PODER ORGÃO		08 ENTIDADE SUPERVISIONADA 15 FUNDO MUNICIPAL DE EDUCAÇÃO DE PALMARES				
Código	Especificação	F.R.	Elemento	Modalidade	Grupo	Categoria Econômica
3.3.90.08	OUTROS BENEFÍCIOS ASSISTENCIAIS DO SERVIDOR E DO MILITAR	0.05.64	1.000,00			
3.3.90.08	OUTROS BENEFÍCIOS ASSISTENCIAIS DO SERVIDOR E DO MILITAR	0.05.64	5.000,00			
3.3.90.14	DIÁRIAS - CIVIL	0.01.02	71.000,00			
3.3.90.14	DIÁRIAS - CIVIL	0.05.15	5.000,00			
3.3.90.14	DIÁRIAS - CIVIL	0.05.62	34.000,00			
3.3.90.14	DIÁRIAS - CIVIL	0.05.63	1.000,00			
3.3.90.14	DIÁRIAS - CIVIL	0.05.64	1.000,00			
3.3.90.14	DIÁRIAS - CIVIL	0.05.64	1.000,00			
3.3.90.14	DIÁRIAS - CIVIL	0.05.64	5.000,00			
3.3.90.18	AUXÍLIO FINANCEIRO A ESTUDANTES	0.01.02	50.000,00			
3.3.90.30	MATERIAL DE CONSUMO	0.01.02	839.000,00			
3.3.90.30	MATERIAL DE CONSUMO	0.02.06	40.000,00			
3.3.90.30	MATERIAL DE CONSUMO	0.05.10	415.000,00			
3.3.90.30	MATERIAL DE CONSUMO	0.05.11	3.000,00			
3.3.90.30	MATERIAL DE CONSUMO	0.05.12	890.000,00			
3.3.90.30	MATERIAL DE CONSUMO	0.05.13	70.000,00			
3.3.90.30	MATERIAL DE CONSUMO	0.05.15	5.000,00			
3.3.90.30	MATERIAL DE CONSUMO	0.05.15	15.000,00			
3.3.90.30	MATERIAL DE CONSUMO	0.05.62	464.000,00			
3.3.90.30	MATERIAL DE CONSUMO	0.05.63	5.000,00			
3.3.90.30	MATERIAL DE CONSUMO	0.05.64	2.000,00			
3.3.90.30	MATERIAL DE CONSUMO	0.05.64	10.000,00			
3.3.90.30	MATERIAL DE CONSUMO	0.05.64	170.000,00			
3.3.90.31	PREMIAÇÕES CULTURAIS, ARTÍSTICAS, CIENTÍFICAS, DESPORTIVAS E	0.01.02	10.000,00			
3.3.90.31	PREMIAÇÕES CULTURAIS, ARTÍSTICAS, CIENTÍFICAS, DESPORTIVAS E	0.05.62	10.000,00			
3.3.90.31	PREMIAÇÕES CULTURAIS, ARTÍSTICAS, CIENTÍFICAS, DESPORTIVAS E	0.05.64	5.000,00			
3.3.90.32	MATERIAL, BEM OU SERVIÇO PARA DISTRIBUIÇÃO GRATUITA	0.01.02	210.000,00			
3.3.90.32	MATERIAL, BEM OU SERVIÇO PARA DISTRIBUIÇÃO GRATUITA	0.05.11	3.000,00			
3.3.90.32	MATERIAL, BEM OU SERVIÇO PARA DISTRIBUIÇÃO GRATUITA	0.05.15	5.000,00			
3.3.90.32	MATERIAL, BEM OU SERVIÇO PARA DISTRIBUIÇÃO GRATUITA	0.05.62	80.000,00			
3.3.90.32	MATERIAL, BEM OU SERVIÇO PARA DISTRIBUIÇÃO GRATUITA	0.05.64	5.000,00			
3.3.90.33	PASSAGENS E DESPESAS COM LOCOMOÇÃO	0.05.62	10.000,00			
3.3.90.33	PASSAGENS E DESPESAS COM LOCOMOÇÃO	0.05.64	2.000,00			
3.3.90.35	SERVIÇOS DE CONSULTORIA	0.01.02	75.000,00			
3.3.90.36	OUTROS SERVIÇOS DE TERCEIROS - PESSOA FÍSICA	0.01.02	436.000,00			
3.3.90.36	OUTROS SERVIÇOS DE TERCEIROS - PESSOA FÍSICA	0.02.06	45.000,00			
3.3.90.36	OUTROS SERVIÇOS DE TERCEIROS - PESSOA FÍSICA	0.05.10	75.000,00			

**Município de Palmares**

R. Visc. do Rio Branco, nº 1382 - CNPJ:10212447/0001-8

JOSE BARTOLOMEU DE ALMEIDA MELO JUNIOR:01902885406  
 Assinado de forma digital por JOSE BARTOLOMEU DE ALMEIDA MELO JUNIOR:01902885406  
 Dados: 2021.11.29 12:01:18 -03'00'

Programa - Exercício de 2022

Anexo 02

Página 27

Lei: , Data:

**NATUREZA DA DESPESA POR ORGÃO**

PODER ORGÃO		08 ENTIDADE SUPERVISIONADA 15 FUNDO MUNICIPAL DE EDUCAÇÃO DE PALMARES				
Código	Especificação	F.R.	Elemento	Modalidade	Grupo	Categoria Econômica
3.3.90.36	OUTROS SERVIÇOS DE TERCEIROS - PESSOA FÍSICA	0.05.11	3.000,00			
3.3.90.36	OUTROS SERVIÇOS DE TERCEIROS - PESSOA FÍSICA	0.05.13	10.000,00			
3.3.90.36	OUTROS SERVIÇOS DE TERCEIROS - PESSOA FÍSICA	0.05.15	5.000,00			
3.3.90.36	OUTROS SERVIÇOS DE TERCEIROS - PESSOA FÍSICA	0.05.15	15.000,00			
3.3.90.36	OUTROS SERVIÇOS DE TERCEIROS - PESSOA FÍSICA	0.05.62	176.000,00			
3.3.90.36	OUTROS SERVIÇOS DE TERCEIROS - PESSOA FÍSICA	0.05.63	2.000,00			
3.3.90.36	OUTROS SERVIÇOS DE TERCEIROS - PESSOA FÍSICA	0.05.64	2.000,00			
3.3.90.36	OUTROS SERVIÇOS DE TERCEIROS - PESSOA FÍSICA	0.05.64	3.000,00			
3.3.90.36	OUTROS SERVIÇOS DE TERCEIROS - PESSOA FÍSICA	0.05.64	60.000,00			
3.3.90.39	OUTROS SERVIÇOS DE TERCEIROS - PESSOA JURÍDICA	0.01.02	1.945.000,00			
3.3.90.39	OUTROS SERVIÇOS DE TERCEIROS - PESSOA JURÍDICA	0.02.06	265.000,00			
3.3.90.39	OUTROS SERVIÇOS DE TERCEIROS - PESSOA JURÍDICA	0.05.10	170.000,00			
3.3.90.39	OUTROS SERVIÇOS DE TERCEIROS - PESSOA JURÍDICA	0.05.10	395.000,00			
3.3.90.39	OUTROS SERVIÇOS DE TERCEIROS - PESSOA JURÍDICA	0.05.13	300.000,00			
3.3.90.39	OUTROS SERVIÇOS DE TERCEIROS - PESSOA JURÍDICA	0.05.15	5.000,00			
3.3.90.39	OUTROS SERVIÇOS DE TERCEIROS - PESSOA JURÍDICA	0.05.15	15.000,00			
3.3.90.39	OUTROS SERVIÇOS DE TERCEIROS - PESSOA JURÍDICA	0.05.62	1.135.000,00			
3.3.90.39	OUTROS SERVIÇOS DE TERCEIROS - PESSOA JURÍDICA	0.05.63	5.000,00			
3.3.90.39	OUTROS SERVIÇOS DE TERCEIROS - PESSOA JURÍDICA	0.05.64	3.000,00			
3.3.90.39	OUTROS SERVIÇOS DE TERCEIROS - PESSOA JURÍDICA	0.05.64	14.000,00			
3.3.90.39	OUTROS SERVIÇOS DE TERCEIROS - PESSOA JURÍDICA	0.05.64	510.000,00			
3.3.90.47	OBRIGAÇÕES TRIBUTÁRIAS E CONTRIBUTIVAS	0.01.02	410.000,00			
3.3.90.47	OBRIGAÇÕES TRIBUTÁRIAS E CONTRIBUTIVAS	0.05.62	212.000,00			
3.3.90.47	OBRIGAÇÕES TRIBUTÁRIAS E CONTRIBUTIVAS	0.05.64	1.000,00			
3.3.90.47	OBRIGAÇÕES TRIBUTÁRIAS E CONTRIBUTIVAS	0.05.64	5.000,00			
3.3.90.48	OUTROS AUXÍLIOS FINANCEIROS A PESSOA FÍSICA	0.01.02	25.000,00			
3.3.90.91	SENTENÇAS JUDICIAIS	0.01.02	10.000,00			
3.3.90.92	DESPESAS DE EXERCÍCIOS ANTERIORES	0.01.02	50.000,00			
3.3.90.93	INDENIZAÇÕES E RESTITUIÇÕES	0.01.02	20.000,00			
3.3.90.93	INDENIZAÇÕES E RESTITUIÇÕES	0.05.62	5.000,00			
3.3.90.93	INDENIZAÇÕES E RESTITUIÇÕES	0.05.64	1.000,00			
4.0.00.00	DESPESAS DE CAPITAL	0.000.000				6.901.000,00
4.4.00.00	INVESTIMENTOS	0.000.000			6.871.000,00	
4.4.90.00	APLICAÇÕES DIRETAS	0.000.000		6.871.000,00		
4.4.90.51	OBRAS E INSTALAÇÕES	0.01.02	1.180.000,00			
4.4.90.51	OBRAS E INSTALAÇÕES	0.05.10	60.000,00			
4.4.90.51	OBRAS E INSTALAÇÕES	0.05.15	205.000,00			

**Município de Palmares**

R. Visc. do Rio Branco, nº 1382 - CNPJ:10212447/0001-8

JOSE  
BARTOLOMEU DE  
ALMEIDA MELO  
JUNIOR:01902885  
406

Assinado de forma digital  
por JOSE BARTOLOMEU  
DE ALMEIDA MELO  
JUNIOR:01902885406  
Dados: 2021.11.29  
12:01:18 -03'00'

Programa - Exercício de 2022

Anexo 02

Página 28

Lei: , Data:

**NATUREZA DA DESPESA POR ORGÃO**

PODER ORGÃO		08 ENTIDADE SUPERVISIONADA 15 FUNDO MUNICIPAL DE EDUCAÇÃO DE PALMARES				
Código	Especificação	F.R.	Elemento	Modalidade	Grupo	Categoria Econômica
4.4.90.51	OBRAS E INSTALAÇÕES	0.05.62	160.000,00			
4.4.90.51	OBRAS E INSTALAÇÕES	0.05.64	5.000,00			
4.4.90.51	OBRAS E INSTALAÇÕES	0.05.64	350.000,00			
4.4.90.52	EQUIPAMENTOS E MATERIAL PERMANENTE	0.01.02	985.000,00			
4.4.90.52	EQUIPAMENTOS E MATERIAL PERMANENTE	0.02.06	100.000,00			
4.4.90.52	EQUIPAMENTOS E MATERIAL PERMANENTE	0.05.10	185.000,00			
4.4.90.52	EQUIPAMENTOS E MATERIAL PERMANENTE	0.05.11	1.000,00			
4.4.90.52	EQUIPAMENTOS E MATERIAL PERMANENTE	0.05.14	210.000,00			
4.4.90.52	EQUIPAMENTOS E MATERIAL PERMANENTE	0.05.15	25.000,00			
4.4.90.52	EQUIPAMENTOS E MATERIAL PERMANENTE	0.05.15	100.000,00			
4.4.90.52	EQUIPAMENTOS E MATERIAL PERMANENTE	0.05.62	2.235.000,00			
4.4.90.52	EQUIPAMENTOS E MATERIAL PERMANENTE	0.05.64	5.000,00			
4.4.90.52	EQUIPAMENTOS E MATERIAL PERMANENTE	0.05.64	300.000,00			
4.4.90.61	AQUISIÇÃO DE IMÓVEIS	0.01.02	300.000,00			
4.4.90.61	AQUISIÇÃO DE IMÓVEIS	0.05.15	80.000,00			
4.4.90.61	AQUISIÇÃO DE IMÓVEIS	0.05.62	130.000,00			
4.4.90.61	AQUISIÇÃO DE IMÓVEIS	0.05.64	5.000,00			
4.4.90.61	AQUISIÇÃO DE IMÓVEIS	0.05.64	250.000,00			
4.5.00.00	INVERSÕES FINANCEIRAS	0.000.000			10.000,00	
4.5.90.00	APLICAÇÕES DIRETAS	0.000.000		10.000,00		
4.5.90.61	AQUISIÇÃO DE IMÓVEIS	0.05.15	10.000,00			
4.6.00.00	AMORTIZAÇÃO DA DÍVIDA	0.000.000			20.000,00	
4.6.90.00	APLICAÇÕES DIRETAS	0.000.000		10.000,00		
4.6.90.71	PRINCIPAL DA DÍVIDA CONTRATUAL RESGATADA	0.01.02	10.000,00			
4.6.91.00	APLICAÇÕES DIRETAS- INTRA-ORÇAMENTÁRIAS	0.000.000		10.000,00		
4.6.91.71	PRINCIPAL DA DÍVIDA CONTRATUAL RESGATADA	0.01.02	10.000,00			
<b>TOTAL</b>						<b>49.800.000,00</b>

**Município de Palmares**

R. Visc. do Rio Branco, nº 1382 - CNPJ:10212447/0001-8

JOSE  
BARTOLOMEU DE  
ALMEIDA MELO  
JUNIOR:01902885  
406

Assinado de forma digital  
por JOSE BARTOLOMEU  
DE ALMEIDA MELO  
JUNIOR:01902885406  
Dados: 2021.11.29  
12:01:18 -03'00'

Programa - Exercício de 2022

Anexo 02

Página 29

Lei: , Data:

**NATUREZA DA DESPESA POR ORGÃO**

PODER ORGÃO		08 ENTIDADE SUPERVISIONADA 17 FUNDAÇÃO CASA DA CULTURA HERMILO BORBA FILHO				
Código	Especificação	F.R.	Elemento	Modalidade	Grupo	Categoria Econômica
3.0.00.00	DESPESAS CORRENTES	0.000.000				3.052.000,00
3.1.00.00	PESSOAL E ENCARGOS SOCIAIS	0.000.000			342.000,00	
3.1.90.00	APLICAÇÕES DIRETAS	0.000.000		322.000,00		
3.1.90.04	CONTRATAÇÃO POR TEMPO DETERMINADO	0.01.01	10.000,00			
3.1.90.11	VENCIMENTOS E VANTAGENS FIXAS - PESSOAL CIVIL	0.01.01	250.000,00			
3.1.90.13	OBRIGAÇÕES PATRONAIS	0.01.01	50.000,00			
3.1.90.92	DESPESAS DE EXERCÍCIOS ANTERIORES	0.01.01	2.000,00			
3.1.90.94	INDENIZAÇÕES E RESTITUIÇÕES TRABALHISTAS	0.01.01	5.000,00			
3.1.90.96	RESSARCIMENTO DE DESPESAS DE PESSOAL REQUISITADO	0.01.01	5.000,00			
3.1.91.00	APLICAÇÕES DIRETAS- INTRA-ORÇAMENTÁRIAS	0.000.000		20.000,00		
3.1.91.13	OBRIGAÇÕES PATRONAIS	0.01.01	20.000,00			
3.3.00.00	OUTRAS DESPESAS CORRENTES	0.000.000			2.710.000,00	
3.3.50.00	TRANSFERÊNCIAS A INSTITUIÇÕES PRIVADAS SEM FINS LUCRATIVOS	0.000.000		10.000,00		
3.3.50.43	SUBVENÇÕES SOCIAIS	0.01.01	10.000,00			
3.3.90.00	APLICAÇÕES DIRETAS	0.000.000		2.700.000,00		
3.3.90.14	DIÁRIAS - CIVIL	0.01.01	15.000,00			
3.3.90.30	MATERIAL DE CONSUMO	0.01.01	167.000,00			
3.3.90.31	PREMIAÇÕES CULTURAIS, ARTÍSTICAS, CIENTÍFICAS, DESPORTIVAS E	0.01.01	5.000,00			
3.3.90.32	MATERIAL, BEM OU SERVIÇO PARA DISTRIBUIÇÃO GRATUITA	0.01.01	10.000,00			
3.3.90.35	SERVIÇOS DE CONSULTORIA	0.01.01	50.000,00			
3.3.90.36	OUTROS SERVIÇOS DE TERCEIROS - PESSOA FÍSICA	0.01.01	151.000,00			
3.3.90.39	OUTROS SERVIÇOS DE TERCEIROS - PESSOA JURÍDICA	0.01.01	2.265.000,00			
3.3.90.47	OBRIGAÇÕES TRIBUTÁRIAS E CONTRIBUTIVAS	0.01.01	10.000,00			
3.3.90.48	OUTROS AUXÍLIOS FINANCEIROS A PESSOA FÍSICA	0.01.01	15.000,00			
3.3.90.92	DESPESAS DE EXERCÍCIOS ANTERIORES	0.01.01	5.000,00			
3.3.90.93	INDENIZAÇÕES E RESTITUIÇÕES	0.01.01	7.000,00			
4.0.00.00	DESPESAS DE CAPITAL	0.000.000				148.000,00
4.4.00.00	INVESTIMENTOS	0.000.000			83.000,00	
4.4.90.00	APLICAÇÕES DIRETAS	0.000.000		83.000,00		
4.4.90.51	OBRAS E INSTALAÇÕES	0.01.01	58.000,00			
4.4.90.52	EQUIPAMENTOS E MATERIAL PERMANENTE	0.01.01	25.000,00			
4.6.00.00	AMORTIZAÇÃO DA DÍVIDA	0.000.000			65.000,00	
4.6.90.00	APLICAÇÕES DIRETAS	0.000.000		60.000,00		
4.6.90.71	PRINCIPAL DA DÍVIDA CONTRATUAL RESGATADA	0.01.01	60.000,00			
4.6.91.00	APLICAÇÕES DIRETAS- INTRA-ORÇAMENTÁRIAS	0.000.000		5.000,00		
4.6.91.71	PRINCIPAL DA DÍVIDA CONTRATUAL RESGATADA	0.01.01	5.000,00			
<b>TOTAL</b>						<b>3.200.000,00</b>



**Município de Palmares**

R. Visc. do Rio Branco, nº 1382 - CNPJ:10212447/0001-8

JOSE  
BARTOLOMEU DE  
ALMEIDA MELO  
JUNIOR:01902885  
406

Assinado de forma digital  
por JOSE BARTOLOMEU  
DE ALMEIDA MELO  
JUNIOR:01902885406  
Dados: 2021.11.29  
12:01:18 -03'00'

Programa - Exercício de 2022

Anexo 02

Página 30

Lei: , Data:

**NATUREZA DA DESPESA POR ORGÃO**

PODER ORGÃO		08 ENTIDADE SUPERVISIONADA 19 FUNDO MUNICIPAL DOS DIREITOS DA CRIANÇA E DO ADOLESCENTE				
Código	Especificação	F.R.	Elemento	Modalidade	Grupo	Categoria Econômica
3.0.00.00	DESPESAS CORRENTES	0.000.000				678.000,00
3.1.00.00	PESSOAL E ENCARGOS SOCIAIS	0.000.000			115.000,00	
3.1.90.00	APLICAÇÕES DIRETAS	0.000.000		110.000,00		
3.1.90.04	CONTRATAÇÃO POR TEMPO DETERMINADO	0.01.01	50.000,00			
3.1.90.11	VENCIMENTOS E VANTAGENS FIXAS - PESSOAL CIVIL	0.01.01	30.000,00			
3.1.90.13	OBRIGAÇÕES PATRONAIS	0.01.01	30.000,00			
3.1.91.00	APLICAÇÕES DIRETAS- INTRA-ORÇAMENTÁRIAS	0.000.000		5.000,00		
3.1.91.13	OBRIGAÇÕES PATRONAIS	0.01.01	5.000,00			
3.2.00.00	JUROS E ENCARGOS DA DÍVIDA	0.000.000			11.000,00	
3.2.90.00	APLICAÇÕES DIRETAS	0.000.000		11.000,00		
3.2.90.21	JUROS SOBRE A DÍVIDA POR CONTRATO	0.01.01	3.000,00			
3.2.90.22	OUTROS ENCARGOS SOBRE A DÍVIDA POR CONTRATO	0.01.01	8.000,00			
3.3.00.00	OUTRAS DESPESAS CORRENTES	0.000.000			552.000,00	
3.3.50.00	TRANSFERÊNCIAS A INSTITUIÇÕES PRIVADAS SEM FINS LUCRATIVOS	0.000.000		2.000,00		
3.3.50.41	CONTRIBUIÇÕES	0.01.01	2.000,00			
3.3.90.00	APLICAÇÕES DIRETAS	0.000.000		550.000,00		
3.3.90.14	DIÁRIAS - CIVIL	0.01.01	17.000,00			
3.3.90.30	MATERIAL DE CONSUMO	0.01.01	43.000,00			
3.3.90.33	PASSAGENS E DESPESAS COM LOCOMOÇÃO	0.01.01	30.000,00			
3.3.90.35	SERVIÇOS DE CONSULTORIA	0.01.01	12.000,00			
3.3.90.36	OUTROS SERVIÇOS DE TERCEIROS - PESSOA FÍSICA	0.01.01	124.000,00			
3.3.90.39	OUTROS SERVIÇOS DE TERCEIROS - PESSOA JURÍDICA	0.01.01	309.000,00			
3.3.90.47	OBRIGAÇÕES TRIBUTÁRIAS E CONTRIBUTIVAS	0.01.01	5.000,00			
3.3.90.92	DESPESAS DE EXERCÍCIOS ANTERIORES	0.01.01	5.000,00			
3.3.90.93	INDENIZAÇÕES E RESTITUIÇÕES	0.01.01	5.000,00			
4.0.00.00	DESPESAS DE CAPITAL	0.000.000				22.000,00
4.4.00.00	INVESTIMENTOS	0.000.000			15.000,00	
4.4.90.00	APLICAÇÕES DIRETAS	0.000.000		15.000,00		
4.4.90.52	EQUIPAMENTOS E MATERIAL PERMANENTE	0.01.01	15.000,00			
4.6.00.00	AMORTIZAÇÃO DA DÍVIDA	0.000.000			7.000,00	
4.6.90.00	APLICAÇÕES DIRETAS	0.000.000		5.000,00		
4.6.90.71	PRINCIPAL DA DÍVIDA CONTRATUAL RESGATADA	0.01.01	5.000,00			
4.6.91.00	APLICAÇÕES DIRETAS- INTRA-ORÇAMENTÁRIAS	0.000.000		2.000,00		
4.6.91.71	PRINCIPAL DA DÍVIDA CONTRATUAL RESGATADA	0.01.01	2.000,00			
<b>TOTAL</b>						<b>700.000,00</b>

**Município de Palmares**

R. Visc. do Rio Branco, nº 1382 - CNPJ:10212447/0001-8

JOSE  
BARTOLOMEU DE  
ALMEIDA MELO  
JUNIOR:01902885  
406

Assinado de forma digital  
por JOSE BARTOLOMEU  
DE ALMEIDA MELO  
JUNIOR:01902885406  
Dados: 2021.11.29  
12:01:18 -03'00'

Programa - Exercício de 2022

Anexo 02

Página 31

Lei: , Data:

**NATUREZA DA DESPESA POR ORGÃO**

PODER ORGÃO		08 ENTIDADE SUPERVISIONADA 20 FUNDO PREVIDENCIÁRIO DE PALMARES				
Código	Especificação	F.R.	Elemento	Modalidade	Grupo	Categoria Econômica
3.0.00.00	DESPESAS CORRENTES	0.000.000				19.168.000,00
3.1.00.00	PESSOAL E ENCARGOS SOCIAIS	0.000.000			18.201.000,00	
3.1.90.00	APLICAÇÕES DIRETAS	0.000.000		18.192.500,00		
3.1.90.01	APOSENTADORIAS, RESERVA REMUNERADA E REFORMAS	13.53.99	15.607.500,00			
3.1.90.03	PENSÕES	13.53.99	2.550.000,00			
3.1.90.11	VENCIMENTOS E VANTAGENS FIXAS - PESSOAL CIVIL	13.53.99	5.000,00			
3.1.90.13	OBRIGAÇÕES PATRONAIS	13.53.99	10.000,00			
3.1.90.91	SENTENÇAS JUDICIAIS	13.53.99	5.000,00			
3.1.90.92	DESPESAS DE EXERCÍCIOS ANTERIORES	13.53.99	15.000,00			
3.1.91.00	APLICAÇÕES DIRETAS- INTRA-ORÇAMENTÁRIAS	0.000.000		8.500,00		
3.1.91.13	OBRIGAÇÕES PATRONAIS	13.53.99	8.500,00			
3.3.00.00	OUTRAS DESPESAS CORRENTES	0.000.000			967.000,00	
3.3.90.00	APLICAÇÕES DIRETAS	0.000.000		967.000,00		
3.3.90.08	OUTROS BENEFÍCIOS ASSISTENCIAIS DO SERVIDOR E DO MILITAR	13.53.99	140.000,00			
3.3.90.14	DIÁRIAS - CIVIL	13.53.99	35.000,00			
3.3.90.30	MATERIAL DE CONSUMO	13.53.99	37.000,00			
3.3.90.33	PASSAGENS E DESPESAS COM LOCOMOÇÃO	13.53.99	30.000,00			
3.3.90.35	SERVIÇOS DE CONSULTORIA	13.53.99	70.000,00			
3.3.90.36	OUTROS SERVIÇOS DE TERCEIROS - PESSOA FÍSICA	13.53.99	285.000,00			
3.3.90.39	OUTROS SERVIÇOS DE TERCEIROS - PESSOA JURÍDICA	13.53.99	335.000,00			
3.3.90.91	SENTENÇAS JUDICIAIS	13.53.99	5.000,00			
3.3.90.92	DESPESAS DE EXERCÍCIOS ANTERIORES	13.53.99	10.000,00			
3.3.90.93	INDENIZAÇÕES E RESTITUIÇÕES	13.53.99	20.000,00			
4.0.00.00	DESPESAS DE CAPITAL	0.000.000				130.000,00
4.4.00.00	INVESTIMENTOS	0.000.000			130.000,00	
4.4.90.00	APLICAÇÕES DIRETAS	0.000.000		130.000,00		
4.4.90.51	OBRAS E INSTALAÇÕES	13.53.99	30.000,00			
4.4.90.52	EQUIPAMENTOS E MATERIAL PERMANENTE	13.53.99	100.000,00			
9.0.00.00	RESERVA DE CONTINGÊNCIA	0.000.000				495.000,00
9.9.00.00	RESERVA DE CONTINGÊNCIA	0.000.000			495.000,00	
9.9.99.00	A DEFINIR	0.000.000		495.000,00		
9.9.99.99	A CLASSIFICAR	13.53.99	495.000,00			
<b>TOTAL</b>						<b>19.793.000,00</b>

**Município de Palmares**

R. Visc. do Rio Branco, nº 1382 - CNPJ:10212447/0001-8

JOSE  
BARTOLOMEU DE  
ALMEIDA MELO  
JUNIOR:01902885  
406

Assinado de forma digital  
por JOSE BARTOLOMEU  
DE ALMEIDA MELO  
JUNIOR:01902885406  
Dados: 2021.11.29  
12:01:18 -03'00'

Programa - Exercício de 2022

Anexo 02

Página 32

Lei: , Data:

**NATUREZA DA DESPESA POR ORGÃO**

PODER ORGÃO		08 ENTIDADE SUPERVISIONADA 30 FUNDO FINANCEIRO DE PALMARES				
Código	Especificação	F.R.	Elemento	Modalidade	Grupo	Categoria Econômica
3.0.00.00	DESPESAS CORRENTES	0.000.000				94.300,00
3.1.00.00	PESSOAL E ENCARGOS SOCIAIS	0.000.000			44.300,00	
3.1.90.00	APLICAÇÕES DIRETAS	0.000.000		39.300,00		
3.1.90.01	APOSENTADORIAS, RESERVA REMUNERADA E REFORMAS	13.53.99	5.000,00			
3.1.90.03	PENSÕES	13.53.99	10.000,00			
3.1.90.11	VENCIMENTOS E VANTAGENS FIXAS - PESSOAL CIVIL	13.53.99	10.000,00			
3.1.90.13	OBRIGAÇÕES PATRONAIS	13.53.99	5.000,00			
3.1.90.92	DESPESAS DE EXERCÍCIOS ANTERIORES	13.53.99	9.300,00			
3.1.91.00	APLICAÇÕES DIRETAS- INTRA-ORÇAMENTÁRIAS	0.000.000		5.000,00		
3.1.91.13	OBRIGAÇÕES PATRONAIS	13.53.99	5.000,00			
3.3.00.00	OUTRAS DESPESAS CORRENTES	0.000.000			50.000,00	
3.3.90.00	APLICAÇÕES DIRETAS	0.000.000		50.000,00		
3.3.90.08	OUTROS BENEFÍCIOS ASSISTENCIAIS DO SERVIDOR E DO MILITAR	13.53.99	10.000,00			
3.3.90.14	DIÁRIAS - CIVIL	13.53.99	5.000,00			
3.3.90.35	SERVIÇOS DE CONSULTORIA	13.53.99	5.000,00			
3.3.90.36	OUTROS SERVIÇOS DE TERCEIROS - PESSOA FÍSICA	13.53.99	5.000,00			
3.3.90.39	OUTROS SERVIÇOS DE TERCEIROS - PESSOA JURÍDICA	13.53.99	5.000,00			
3.3.90.92	DESPESAS DE EXERCÍCIOS ANTERIORES	13.53.99	5.000,00			
3.3.90.93	INDENIZAÇÕES E RESTITUIÇÕES	13.53.99	15.000,00			
9.0.00.00	RESERVA DE CONTINGÊNCIA	0.000.000				5.000,00
9.9.00.00	RESERVA DE CONTINGÊNCIA	0.000.000			5.000,00	
9.9.99.00	A DEFINIR	0.000.000		5.000,00		
9.9.99.99	A CLASSIFICAR	13.53.99	5.000,00			
<b>T O T A L</b>						<b>99.300,00</b>

**Município de Palmares**

R. Visc. do Rio Branco, nº 1382 - CNPJ:10212447/0001-8

JOSE  
BARTOLOMEU DE  
ALMEIDA MELO  
JUNIOR:01902885  
406

Assinado de forma digital  
por JOSE BARTOLOMEU  
DE ALMEIDA MELO  
JUNIOR:01902885406  
Dados: 2021.11.29  
12:01:18 -03'00'

Programa - Exercício de 2022

Anexo 02

Página 33

Lei: , Data:

**NATUREZA DA DESPESA POR ORGÃO**

PODER ORGÃO		08 ENTIDADE SUPERVISIONADA 40 AUTARQUIA EDUCACIONAL DA MATA SUL - AEMASUL				
Código	Especificação	F.R.	Elemento	Modalidade	Grupo	Categoria Econômica
3.0.00.00	DESPESAS CORRENTES	0.000.000				4.405.000,00
3.1.00.00	PESSOAL E ENCARGOS SOCIAIS	0.000.000			3.762.000,00	
3.1.90.00	APLICAÇÕES DIRETAS	0.000.000		3.419.000,00		
3.1.90.04	CONTRATAÇÃO POR TEMPO DETERMINADO	0.01.01	250.000,00			
3.1.90.04	CONTRATAÇÃO POR TEMPO DETERMINADO	0.01.34	568.000,00			
3.1.90.11	VENCIMENTOS E VANTAGENS FIXAS - PESSOAL CIVIL	0.01.01	1.250.000,00			
3.1.90.11	VENCIMENTOS E VANTAGENS FIXAS - PESSOAL CIVIL	0.01.34	785.000,00			
3.1.90.13	OBRIGAÇÕES PATRONAIS	0.01.01	72.000,00			
3.1.90.13	OBRIGAÇÕES PATRONAIS	0.01.34	175.000,00			
3.1.90.91	SENTENÇAS JUDICIAIS	0.01.34	55.000,00			
3.1.90.92	DESPESAS DE EXERCÍCIOS ANTERIORES	0.01.01	200.000,00			
3.1.90.92	DESPESAS DE EXERCÍCIOS ANTERIORES	0.01.34	20.000,00			
3.1.90.93	INDENIZAÇÕES E RESTITUIÇÕES	0.01.34	1.000,00			
3.1.90.94	INDENIZAÇÕES E RESTITUIÇÕES TRABALHISTAS	0.01.01	25.000,00			
3.1.90.94	INDENIZAÇÕES E RESTITUIÇÕES TRABALHISTAS	0.01.34	9.000,00			
3.1.90.96	RESSARCIMENTO DE DESPESAS DE PESSOAL REQUISITADO	0.01.01	2.000,00			
3.1.90.96	RESSARCIMENTO DE DESPESAS DE PESSOAL REQUISITADO	0.01.34	7.000,00			
3.1.91.00	APLICAÇÕES DIRETAS- INTRA-ORÇAMENTÁRIAS	0.000.000		343.000,00		
3.1.91.13	OBRIGAÇÕES PATRONAIS	0.01.01	150.000,00			
3.1.91.13	OBRIGAÇÕES PATRONAIS	0.01.34	193.000,00			
3.2.00.00	JUROS E ENCARGOS DA DÍVIDA	0.000.000			9.000,00	
3.2.90.00	APLICAÇÕES DIRETAS	0.000.000		5.000,00		
3.2.90.21	JUROS SOBRE A DÍVIDA POR CONTRATO	0.01.34	3.000,00			
3.2.90.22	OUTROS ENCARGOS SOBRE A DÍVIDA POR CONTRATO	0.01.34	2.000,00			
3.2.91.00	APLICAÇÕES DIRETAS- INTRA-ORÇAMENTÁRIAS	0.000.000		4.000,00		
3.2.91.21	JUROS SOBRE A DÍVIDA POR CONTRATO	0.01.34	2.000,00			
3.2.91.22	OUTROS ENCARGOS SOBRE A DÍVIDA POR CONTRATO	0.01.34	2.000,00			
3.3.00.00	OUTRAS DESPESAS CORRENTES	0.000.000			634.000,00	
3.3.90.00	APLICAÇÕES DIRETAS	0.000.000		634.000,00		
3.3.90.08	OUTROS BENEFÍCIOS ASSISTENCIAIS DO SERVIDOR E DO MILITAR	0.01.01	10.000,00			
3.3.90.08	OUTROS BENEFÍCIOS ASSISTENCIAIS DO SERVIDOR E DO MILITAR	0.01.34	7.000,00			
3.3.90.14	DIÁRIAS - CIVIL	0.01.34	7.000,00			
3.3.90.18	AUXÍLIO FINANCEIRO A ESTUDANTES	0.01.34	3.000,00			
3.3.90.20	AUXÍLIO FINANCEIRO A PESQUISADORES	0.01.34	5.000,00			
3.3.90.30	MATERIAL DE CONSUMO	0.01.34	115.000,00			
3.3.90.31	PREMIAÇÕES CULTURAIS, ARTÍSTICAS, CIENTÍFICAS, DESPORTIVAS E	0.01.34	3.000,00			
3.3.90.32	MATERIAL, BEM OU SERVIÇO PARA DISTRIBUIÇÃO GRATUITA	0.01.34	3.000,00			
3.3.90.33	PASSAGENS E DESPESAS COM LOCOMOÇÃO	0.01.34	1.000,00			

**Município de Palmares**

R. Visc. do Rio Branco, nº 1382 - CNPJ:10212447/0001-8

JOSE  
BARTOLOMEU DE  
ALMEIDA MELO  
JUNIOR:01902885  
406

Assinado de forma digital  
por JOSE BARTOLOMEU  
DE ALMEIDA MELO  
JUNIOR:01902885406  
Dados: 2021.11.29  
12:01:18 -03'00'

Programa - Exercício de 2022

Anexo 02

Página 34

Lei: , Data:

**NATUREZA DA DESPESA POR ORGÃO**

PODER ORGÃO						
08 ENTIDADE SUPERVISIONADA						
40 AUTARQUIA EDUCACIONAL DA MATA SUL - AEMASUL						
Código	Especificação	F.R.	Elemento	Modalidade	Grupo	Categoria Econômica
3.3.90.34	OUTRAS DESPESAS DE PESSOAL DECORRENTES DE CONTRATOS DE	0.01.01	3.000,00			
3.3.90.34	OUTRAS DESPESAS DE PESSOAL DECORRENTES DE CONTRATOS DE	0.01.34	7.000,00			
3.3.90.35	SERVIÇOS DE CONSULTORIA	0.01.34	50.000,00			
3.3.90.36	OUTROS SERVIÇOS DE TERCEIROS - PESSOA FÍSICA	0.01.34	87.000,00			
3.3.90.37	LOCAÇÃO DE MÃO-DE-OBRA	0.01.34	2.000,00			
3.3.90.39	OUTROS SERVIÇOS DE TERCEIROS - PESSOA JURÍDICA	0.01.34	254.000,00			
3.3.90.47	OBRIGAÇÕES TRIBUTÁRIAS E CONTRIBUTIVAS	0.01.34	46.000,00			
3.3.90.91	SENTENÇAS JUDICIAIS	0.01.34	10.000,00			
3.3.90.92	DESPESAS DE EXERCÍCIOS ANTERIORES	0.01.01	5.000,00			
3.3.90.92	DESPESAS DE EXERCÍCIOS ANTERIORES	0.01.34	15.000,00			
3.3.90.93	INDENIZAÇÕES E RESTITUIÇÕES	0.01.34	1.000,00			
4.0.00.00	DESPESAS DE CAPITAL	0.000.000				380.000,00
4.4.00.00	INVESTIMENTOS	0.000.000			240.000,00	
4.4.90.00	APLICAÇÕES DIRETAS	0.000.000		240.000,00		
4.4.90.51	OBRAS E INSTALAÇÕES	0.01.01	70.000,00			
4.4.90.51	OBRAS E INSTALAÇÕES	0.01.34	10.000,00			
4.4.90.51	OBRAS E INSTALAÇÕES	0.02.15	10.000,00			
4.4.90.51	OBRAS E INSTALAÇÕES	0.05.15	31.000,00			
4.4.90.52	EQUIPAMENTOS E MATERIAL PERMANENTE	0.01.01	55.000,00			
4.4.90.52	EQUIPAMENTOS E MATERIAL PERMANENTE	0.01.34	25.000,00			
4.4.90.52	EQUIPAMENTOS E MATERIAL PERMANENTE	0.02.15	11.000,00			
4.4.90.52	EQUIPAMENTOS E MATERIAL PERMANENTE	0.05.15	20.000,00			
4.4.90.61	AQUISIÇÃO DE IMÓVEIS	0.01.01	8.000,00			
4.6.00.00	AMORTIZAÇÃO DA DÍVIDA	0.000.000			140.000,00	
4.6.90.00	APLICAÇÕES DIRETAS	0.000.000		120.000,00		
4.6.90.71	PRINCIPAL DA DÍVIDA CONTRATUAL RESGATADA	0.01.34	120.000,00			
4.6.91.00	APLICAÇÕES DIRETAS- INTRA-ORÇAMENTÁRIAS	0.000.000		20.000,00		
4.6.91.71	PRINCIPAL DA DÍVIDA CONTRATUAL RESGATADA	0.01.34	20.000,00			
<b>T O T A L</b>						<b>4.785.000,00</b>

**Município de Palmares**

R. Visc. do Rio Branco, nº 1382 - CNPJ:10212447/0001-8

JOSE  
BARTOLOMEU DE  
ALMEIDA MELO  
JUNIOR:01902885  
406

Assinado de forma digital  
por JOSE BARTOLOMEU  
DE ALMEIDA MELO  
JUNIOR:01902885406  
Dados: 2021.11.29  
12:01:18 -03'00'

Programa - Exercício de 2022

Anexo 02

Página 35

Lei: , Data:

**NATUREZA DA DESPESA POR ORGÃO**

PODER ORGÃO		08 ENTIDADE SUPERVISIONADA 50 AUTARQUIA MUNICIPAL DE HABITAÇÃO DOS PALMARES - AMHAP				
Código	Especificação	F.R.	Elemento	Modalidade	Grupo	Categoria Econômica
3.0.00.00	DESPESAS CORRENTES	0.000.000				715.000,00
3.1.00.00	PESSOAL E ENCARGOS SOCIAIS	0.000.000			295.000,00	
3.1.90.00	APLICAÇÕES DIRETAS	0.000.000		280.000,00		
3.1.90.04	CONTRATAÇÃO POR TEMPO DETERMINADO	0.01.01	20.000,00			
3.1.90.11	VENCIMENTOS E VANTAGENS FIXAS - PESSOAL CIVIL	0.01.01	220.000,00			
3.1.90.13	OBRIGAÇÕES PATRONAIS	0.01.01	35.000,00			
3.1.90.94	INDENIZAÇÕES E RESTITUIÇÕES TRABALHISTAS	0.01.01	5.000,00			
3.1.91.00	APLICAÇÕES DIRETAS- INTRA-ORÇAMENTÁRIAS	0.000.000		15.000,00		
3.1.91.13	OBRIGAÇÕES PATRONAIS	0.01.01	15.000,00			
3.3.00.00	OUTRAS DESPESAS CORRENTES	0.000.000			420.000,00	
3.3.90.00	APLICAÇÕES DIRETAS	0.000.000		420.000,00		
3.3.90.08	OUTROS BENEFÍCIOS ASSISTENCIAIS DO SERVIDOR E DO MILITAR	0.01.01	10.000,00			
3.3.90.14	DIÁRIAS - CIVIL	0.01.01	5.000,00			
3.3.90.30	MATERIAL DE CONSUMO	0.01.01	60.000,00			
3.3.90.32	MATERIAL, BEM OU SERVIÇO PARA DISTRIBUIÇÃO GRATUITA	0.01.01	10.000,00			
3.3.90.33	PASSAGENS E DESPESAS COM LOCOMOÇÃO	0.01.01	5.000,00			
3.3.90.35	SERVIÇOS DE CONSULTORIA	0.01.01	20.000,00			
3.3.90.36	OUTROS SERVIÇOS DE TERCEIROS - PESSOA FÍSICA	0.01.01	90.000,00			
3.3.90.39	OUTROS SERVIÇOS DE TERCEIROS - PESSOA JURÍDICA	0.01.01	205.000,00			
3.3.90.47	OBRIGAÇÕES TRIBUTÁRIAS E CONTRIBUTIVAS	0.01.01	5.000,00			
3.3.90.92	DESPESAS DE EXERCÍCIOS ANTERIORES	0.01.01	5.000,00			
3.3.90.93	INDENIZAÇÕES E RESTITUIÇÕES	0.01.01	5.000,00			
4.0.00.00	DESPESAS DE CAPITAL	0.000.000				85.000,00
4.4.00.00	INVESTIMENTOS	0.000.000			80.000,00	
4.4.90.00	APLICAÇÕES DIRETAS	0.000.000		80.000,00		
4.4.90.51	OBRAS E INSTALAÇÕES	0.01.01	35.000,00			
4.4.90.51	OBRAS E INSTALAÇÕES	0.01.18	20.000,00			
4.4.90.52	EQUIPAMENTOS E MATERIAL PERMANENTE	0.01.01	20.000,00			
4.4.90.61	AQUISIÇÃO DE IMÓVEIS	0.01.01	5.000,00			
4.5.00.00	INVERSÕES FINANCEIRAS	0.000.000			5.000,00	
4.5.90.00	APLICAÇÕES DIRETAS	0.000.000		5.000,00		
4.5.90.61	AQUISIÇÃO DE IMÓVEIS	0.01.01	5.000,00			
<b>TOTAL</b>						<b>800.000,00</b>



**Município de Palmares**

R. Visc. do Rio Branco, nº 1382 - CNPJ:10212447/0001-8

JOSE  
BARTOLOMEU DE  
ALMEIDA MELO  
JUNIOR:01902885  
406

Assinado de forma digital  
por JOSE BARTOLOMEU  
DE ALMEIDA MELO  
JUNIOR:01902885406  
Dados: 2021.11.29  
12:01:18 -03'00'

Programa - Exercício de 2022

Anexo 02

Página 36

Lei: , Data:

**NATUREZA DA DESPESA POR ORGÃO**

PODER ORGÃO		08 ENTIDADE SUPERVISIONADA 60 AUTARQUIA MUNICIPAL DE DEFESA SOCIAL, TRÂNSITO E TRANSPORTE				
Código	Especificação	F.R.	Elemento	Modalidade	Grupo	Categoria Econômica
3.0.00.00	DESPESAS CORRENTES	0.000.000				2.443.000,00
3.1.00.00	PESSOAL E ENCARGOS SOCIAIS	0.000.000			2.053.000,00	
3.1.90.00	APLICAÇÕES DIRETAS	0.000.000		1.800.000,00		
3.1.90.04	CONTRATAÇÃO POR TEMPO DETERMINADO	0.01.01	55.000,00			
3.1.90.11	VENCIMENTOS E VANTAGENS FIXAS - PESSOAL CIVIL	0.01.01	1.504.000,00			
3.1.90.11	VENCIMENTOS E VANTAGENS FIXAS - PESSOAL CIVIL	0.01.39	20.000,00			
3.1.90.13	OBRIGAÇÕES PATRONAIS	0.01.01	205.000,00			
3.1.90.13	OBRIGAÇÕES PATRONAIS	0.01.39	3.000,00			
3.1.90.16	OUTRAS DESPESAS VARIÁVEIS - PESSOAL CIVIL	0.01.01	1.000,00			
3.1.90.92	DESPESAS DE EXERCÍCIOS ANTERIORES	0.01.01	4.000,00			
3.1.90.94	INDENIZAÇÕES E RESTITUIÇÕES TRABALHISTAS	0.01.01	6.000,00			
3.1.90.94	INDENIZAÇÕES E RESTITUIÇÕES TRABALHISTAS	0.01.39	1.000,00			
3.1.90.96	RESSARCIMENTO DE DESPESAS DE PESSOAL REQUISITADO	0.01.01	1.000,00			
3.1.91.00	APLICAÇÕES DIRETAS- INTRA-ORÇAMENTÁRIAS	0.000.000		253.000,00		
3.1.91.13	OBRIGAÇÕES PATRONAIS	0.01.01	253.000,00			
3.3.00.00	OUTRAS DESPESAS CORRENTES	0.000.000			390.000,00	
3.3.90.00	APLICAÇÕES DIRETAS	0.000.000		390.000,00		
3.3.90.08	OUTROS BENEFÍCIOS ASSISTENCIAIS DO SERVIDOR E DO MILITAR	0.01.01	1.000,00			
3.3.90.14	DIÁRIAS - CIVIL	0.01.01	7.000,00			
3.3.90.14	DIÁRIAS - CIVIL	0.01.39	3.000,00			
3.3.90.30	MATERIAL DE CONSUMO	0.01.01	58.000,00			
3.3.90.30	MATERIAL DE CONSUMO	0.01.39	11.000,00			
3.3.90.32	MATERIAL, BEM OU SERVIÇO PARA DISTRIBUIÇÃO GRATUITA	0.01.01	10.000,00			
3.3.90.33	PASSAGENS E DESPESAS COM LOCOMOÇÃO	0.01.01	9.000,00			
3.3.90.33	PASSAGENS E DESPESAS COM LOCOMOÇÃO	0.01.39	2.000,00			
3.3.90.34	OUTRAS DESPESAS DE PESSOAL DECORRENTES DE CONTRATOS DE	0.01.39	1.000,00			
3.3.90.35	SERVIÇOS DE CONSULTORIA	0.01.01	30.000,00			
3.3.90.35	SERVIÇOS DE CONSULTORIA	0.01.39	33.000,00			
3.3.90.36	OUTROS SERVIÇOS DE TERCEIROS - PESSOA FÍSICA	0.01.01	53.000,00			
3.3.90.36	OUTROS SERVIÇOS DE TERCEIROS - PESSOA FÍSICA	0.01.39	9.000,00			
3.3.90.39	OUTROS SERVIÇOS DE TERCEIROS - PESSOA JURÍDICA	0.01.01	107.000,00			
3.3.90.39	OUTROS SERVIÇOS DE TERCEIROS - PESSOA JURÍDICA	0.01.39	51.000,00			
3.3.90.47	OBRIGAÇÕES TRIBUTÁRIAS E CONTRIBUTIVAS	0.01.01	3.000,00			
3.3.90.47	OBRIGAÇÕES TRIBUTÁRIAS E CONTRIBUTIVAS	0.01.39	1.000,00			
3.3.90.92	DESPESAS DE EXERCÍCIOS ANTERIORES	0.01.39	1.000,00			
4.0.00.00	DESPESAS DE CAPITAL	0.000.000				157.000,00
4.4.00.00	INVESTIMENTOS	0.000.000			157.000,00	
4.4.90.00	APLICAÇÕES DIRETAS	0.000.000		157.000,00		

**Município de Palmares**

R. Visc. do Rio Branco, nº 1382 - CNPJ:10212447/0001-8

JOSE  
BARTOLOMEU DE  
ALMEIDA MELO  
JUNIOR:01902885  
406Assinado de forma digital  
por JOSE BARTOLOMEU  
DE ALMEIDA MELO  
JUNIOR:01902885406  
Dados: 2021.11.29  
12:01:18 -03'00'

Programa - Exercício de 2022

Anexo 02

Página 37

Lei: , Data:

**NATUREZA DA DESPESA POR ORGÃO**

Código	Especificação	F.R.	Elemento	Modalidade	Grupo	Categoria Econômica
4.4.90.51	OBRAS E INSTALAÇÕES	0.01.01	10.000,00			
4.4.90.52	EQUIPAMENTOS E MATERIAL PERMANENTE	0.01.01	95.000,00			
4.4.90.52	EQUIPAMENTOS E MATERIAL PERMANENTE	0.01.39	52.000,00			
<b>T O T A L</b>						<b>2.600.000,00</b>

**Município de Palmares**

R. Visc. do Rio Branco, nº 1382 - CNPJ:10212447/0001-8

JOSE  
BARTOLOMEU DE  
ALMEIDA MELO  
JUNIOR:01902885  
406

Assinado de forma digital  
por JOSE BARTOLOMEU  
DE ALMEIDA MELO  
JUNIOR:01902885406  
Dados: 2021.11.29  
12:01:18 -03'00'

Programa - Exercício de 2022

Anexo 02

Página 38

Lei: , Data:

**NATUREZA DA DESPESA POR ORGÃO**

PODER ORGÃO						
08 ENTIDADE SUPERVISIONADA						
80 FUNDO MUNICIPAL DE SAÚDE DE PALMARES						
Código	Especificação	F.R.	Elemento	Modalidade	Grupo	Categoria Econômica
3.0.00.00	DESPESAS CORRENTES	0.000.000				41.273.000,00
3.1.00.00	PESSOAL E ENCARGOS SOCIAIS	0.000.000			24.306.000,00	
3.1.90.00	APLICAÇÕES DIRETAS	0.000.000		22.480.000,00		
3.1.90.04	CONTRATAÇÃO POR TEMPO DETERMINADO	0.01.03	40.000,00			
3.1.90.04	CONTRATAÇÃO POR TEMPO DETERMINADO	0.01.03	2.200.000,00			
3.1.90.04	CONTRATAÇÃO POR TEMPO DETERMINADO	38.05.65	25.000,00			
3.1.90.04	CONTRATAÇÃO POR TEMPO DETERMINADO	38.05.65	5.415.000,00			
3.1.90.04	CONTRATAÇÃO POR TEMPO DETERMINADO	38.05.67	50.000,00			
3.1.90.11	VENCIMENTOS E VANTAGENS FIXAS - PESSOAL CIVIL	0.01.03	40.000,00			
3.1.90.11	VENCIMENTOS E VANTAGENS FIXAS - PESSOAL CIVIL	0.01.03	3.345.000,00			
3.1.90.11	VENCIMENTOS E VANTAGENS FIXAS - PESSOAL CIVIL	38.01.67	5.000,00			
3.1.90.11	VENCIMENTOS E VANTAGENS FIXAS - PESSOAL CIVIL	38.05.65	25.000,00			
3.1.90.11	VENCIMENTOS E VANTAGENS FIXAS - PESSOAL CIVIL	38.05.65	8.890.000,00			
3.1.90.13	OBRIGAÇÕES PATRONAIS	0.01.03	15.000,00			
3.1.90.13	OBRIGAÇÕES PATRONAIS	0.01.03	1.011.000,00			
3.1.90.13	OBRIGAÇÕES PATRONAIS	38.01.67	30.000,00			
3.1.90.13	OBRIGAÇÕES PATRONAIS	38.05.65	10.000,00			
3.1.90.13	OBRIGAÇÕES PATRONAIS	38.05.65	1.185.000,00			
3.1.90.16	OUTRAS DESPESAS VARIÁVEIS - PESSOAL CIVIL	0.01.03	33.000,00			
3.1.90.16	OUTRAS DESPESAS VARIÁVEIS - PESSOAL CIVIL	38.05.65	11.000,00			
3.1.90.91	SENTENÇAS JUDICIAIS	0.01.03	10.000,00			
3.1.90.92	DESPESAS DE EXERCÍCIOS ANTERIORES	0.01.03	38.000,00			
3.1.90.92	DESPESAS DE EXERCÍCIOS ANTERIORES	38.05.65	10.000,00			
3.1.90.94	INDENIZAÇÕES E RESTITUIÇÕES TRABALHISTAS	0.01.03	53.000,00			
3.1.90.94	INDENIZAÇÕES E RESTITUIÇÕES TRABALHISTAS	38.05.65	13.000,00			
3.1.90.96	RESSARCIMENTO DE DESPESAS DE PESSOAL REQUISITADO	0.01.03	25.000,00			
3.1.90.96	RESSARCIMENTO DE DESPESAS DE PESSOAL REQUISITADO	38.05.65	1.000,00			
3.1.91.00	APLICAÇÕES DIRETAS- INTRA-ORÇAMENTÁRIAS	0.000.000		1.806.000,00		
3.1.91.13	OBRIGAÇÕES PATRONAIS	0.01.03	15.000,00			
3.1.91.13	OBRIGAÇÕES PATRONAIS	0.01.03	416.000,00			
3.1.91.13	OBRIGAÇÕES PATRONAIS	38.01.67	30.000,00			
3.1.91.13	OBRIGAÇÕES PATRONAIS	38.05.65	10.000,00			
3.1.91.13	OBRIGAÇÕES PATRONAIS	38.05.65	1.335.000,00			
3.1.96.00	Aplicação Direta à conta de recursos de que trata o art. 25	0.000.000		20.000,00		
3.1.96.04	CONTRATAÇÃO POR TEMPO DETERMINADO	0.01.01	5.000,00			
3.1.96.11	VENCIMENTOS E VANTAGENS FIXAS - PESSOAL CIVIL	0.01.01	5.000,00			
3.1.96.13	OBRIGAÇÕES PATRONAIS	0.01.01	10.000,00			
3.2.00.00	JUROS E ENCARGOS DA DÍVIDA	0.000.000			35.000,00	

**Município de Palmares**

R. Visc. do Rio Branco, nº 1382 - CNPJ:10212447/0001-8

JOSE  
BARTOLOMEU DE  
ALMEIDA MELO  
JUNIOR:01902885  
406

Assinado de forma digital  
por JOSE BARTOLOMEU  
DE ALMEIDA MELO  
JUNIOR:01902885406  
Dados: 2021.11.29  
12:01:18 -03'00'

Programa - Exercício de 2022

Anexo 02

Página 39

Lei: , Data:

**NATUREZA DA DESPESA POR ORGÃO**

PODER ORGÃO						
08 ENTIDADE SUPERVISIONADA						
80 FUNDO MUNICIPAL DE SAÚDE DE PALMARES						
Código	Especificação	F.R.	Elemento	Modalidade	Grupo	Categoria Econômica
3.2.90.00	APLICAÇÕES DIRETAS	0.000.000		35.000,00		
3.2.90.21	JUROS SOBRE A DÍVIDA POR CONTRATO	0.01.03	20.000,00			
3.2.90.22	OUTROS ENCARGOS SOBRE A DÍVIDA POR CONTRATO	0.01.03	15.000,00			
3.3.00.00	OUTRAS DESPESAS CORRENTES	0.000.000			16.932.000,00	
3.3.90.00	APLICAÇÕES DIRETAS	0.000.000		16.912.000,00		
3.3.90.08	OUTROS BENEFÍCIOS ASSISTENCIAIS DO SERVIDOR E DO MILITAR	0.01.03	30.000,00			
3.3.90.08	OUTROS BENEFÍCIOS ASSISTENCIAIS DO SERVIDOR E DO MILITAR	0.01.03	162.000,00			
3.3.90.08	OUTROS BENEFÍCIOS ASSISTENCIAIS DO SERVIDOR E DO MILITAR	38.01.67	5.000,00			
3.3.90.08	OUTROS BENEFÍCIOS ASSISTENCIAIS DO SERVIDOR E DO MILITAR	38.05.65	90.000,00			
3.3.90.14	DIÁRIAS - CIVIL	0.01.03	74.000,00			
3.3.90.14	DIÁRIAS - CIVIL	38.05.65	43.000,00			
3.3.90.30	MATERIAL DE CONSUMO	0.01.03	25.000,00			
3.3.90.30	MATERIAL DE CONSUMO	0.01.03	881.000,00			
3.3.90.30	MATERIAL DE CONSUMO	0.05.03	10.000,00			
3.3.90.30	MATERIAL DE CONSUMO	38.05.65	25.000,00			
3.3.90.30	MATERIAL DE CONSUMO	38.05.65	2.745.000,00			
3.3.90.30	MATERIAL DE CONSUMO	38.05.67	140.000,00			
3.3.90.31	PREMIAÇÕES CULTURAIS, ARTÍSTICAS, CIENTÍFICAS, DESPORTIVAS E	0.01.03	5.000,00			
3.3.90.32	MATERIAL, BEM OU SERVIÇO PARA DISTRIBUIÇÃO GRATUITA	0.01.03	273.000,00			
3.3.90.32	MATERIAL, BEM OU SERVIÇO PARA DISTRIBUIÇÃO GRATUITA	0.05.03	5.000,00			
3.3.90.32	MATERIAL, BEM OU SERVIÇO PARA DISTRIBUIÇÃO GRATUITA	38.05.65	5.000,00			
3.3.90.32	MATERIAL, BEM OU SERVIÇO PARA DISTRIBUIÇÃO GRATUITA	38.05.65	2.811.000,00			
3.3.90.32	MATERIAL, BEM OU SERVIÇO PARA DISTRIBUIÇÃO GRATUITA	38.05.67	20.000,00			
3.3.90.33	PASSAGENS E DESPESAS COM LOCOMOÇÃO	0.01.03	64.000,00			
3.3.90.33	PASSAGENS E DESPESAS COM LOCOMOÇÃO	38.05.65	8.000,00			
3.3.90.34	OUTRAS DESPESAS DE PESSOAL DECORRENTES DE CONTRATOS DE	0.01.03	30.000,00			
3.3.90.35	SERVIÇOS DE CONSULTORIA	0.01.03	163.000,00			
3.3.90.35	SERVIÇOS DE CONSULTORIA	38.05.65	10.000,00			
3.3.90.36	OUTROS SERVIÇOS DE TERCEIROS - PESSOA FÍSICA	0.01.03	20.000,00			
3.3.90.36	OUTROS SERVIÇOS DE TERCEIROS - PESSOA FÍSICA	0.01.03	471.000,00			
3.3.90.36	OUTROS SERVIÇOS DE TERCEIROS - PESSOA FÍSICA	38.01.67	10.000,00			
3.3.90.36	OUTROS SERVIÇOS DE TERCEIROS - PESSOA FÍSICA	38.05.65	20.000,00			
3.3.90.36	OUTROS SERVIÇOS DE TERCEIROS - PESSOA FÍSICA	38.05.65	656.000,00			
3.3.90.39	OUTROS SERVIÇOS DE TERCEIROS - PESSOA JURÍDICA	0.01.03	35.000,00			
3.3.90.39	OUTROS SERVIÇOS DE TERCEIROS - PESSOA JURÍDICA	0.01.03	983.000,00			
3.3.90.39	OUTROS SERVIÇOS DE TERCEIROS - PESSOA JURÍDICA	38.01.67	30.000,00			
3.3.90.39	OUTROS SERVIÇOS DE TERCEIROS - PESSOA JURÍDICA	38.05.65	35.000,00			

**Município de Palmares**

R. Visc. do Rio Branco, nº 1382 - CNPJ:10212447/0001-8

JOSE BARTOLOMEU DE ALMEIDA MELO JUNIOR:01902885406  
 Assinado de forma digital por JOSE BARTOLOMEU DE ALMEIDA MELO JUNIOR:01902885406  
 Dados: 2021.11.29 12:01:18 -03'00'

Programa - Exercício de 2022

Anexo 02

Página 40

Lei: , Data:

**NATUREZA DA DESPESA POR ORGÃO**

PODER ORGÃO						
08 ENTIDADE SUPERVISIONADA						
80 FUNDO MUNICIPAL DE SAÚDE DE PALMARES						
Código	Especificação	F.R.	Elemento	Modalidade	Grupo	Categoria Econômica
3.3.90.39	OUTROS SERVIÇOS DE TERCEIROS - PESSOA JURÍDICA	38.05.65	6.057.000,00			
3.3.90.46	AUXÍLIO ALIMENTAÇÃO	0.01.03	20.000,00			
3.3.90.46	AUXÍLIO ALIMENTAÇÃO	38.05.65	300.000,00			
3.3.90.47	OBRIGAÇÕES TRIBUTÁRIAS E CONTRIBUTIVAS	0.01.03	273.000,00			
3.3.90.47	OBRIGAÇÕES TRIBUTÁRIAS E CONTRIBUTIVAS	38.05.65	18.000,00			
3.3.90.48	OUTROS AUXÍLIOS FINANCEIROS A PESSOA FÍSICA	0.01.03	82.000,00			
3.3.90.48	OUTROS AUXÍLIOS FINANCEIROS A PESSOA FÍSICA	38.05.65	26.000,00			
3.3.90.91	SENTENÇAS JUDICIAIS	0.01.03	10.000,00			
3.3.90.91	SENTENÇAS JUDICIAIS	0.01.03	50.000,00			
3.3.90.92	DESPESAS DE EXERCÍCIOS ANTERIORES	0.01.03	134.000,00			
3.3.90.92	DESPESAS DE EXERCÍCIOS ANTERIORES	38.05.65	16.000,00			
3.3.90.93	INDENIZAÇÕES E RESTITUIÇÕES	0.01.03	10.000,00			
3.3.90.93	INDENIZAÇÕES E RESTITUIÇÕES	0.01.03	25.000,00			
3.3.90.93	INDENIZAÇÕES E RESTITUIÇÕES	38.05.65	7.000,00			
3.3.96.00	Aplicação Direta à conta de recursos de que trata o art. 25	0.000.000		20.000,00		
3.3.96.30	MATERIAL DE CONSUMO	0.01.01	5.000,00			
3.3.96.36	OUTROS SERVIÇOS DE TERCEIROS - PESSOA FÍSICA	0.01.01	5.000,00			
3.3.96.39	OUTROS SERVIÇOS DE TERCEIROS - PESSOA JURÍDICA	0.01.01	5.000,00			
3.3.96.47	OBRIGAÇÕES TRIBUTÁRIAS E CONTRIBUTIVAS	0.01.01	5.000,00			
4.0.00.00	DESPESAS DE CAPITAL	0.000.000				3.727.000,00
4.4.00.00	INVESTIMENTOS	0.000.000			3.634.000,00	
4.4.90.00	APLICAÇÕES DIRETAS	0.000.000		3.624.000,00		
4.4.90.51	OBRAS E INSTALAÇÕES	0.01.03	1.110.000,00			
4.4.90.51	OBRAS E INSTALAÇÕES	0.05.16	535.000,00			
4.4.90.51	OBRAS E INSTALAÇÕES	38.05.66	281.000,00			
4.4.90.51	OBRAS E INSTALAÇÕES	38.05.67	10.000,00			
4.4.90.52	EQUIPAMENTOS E MATERIAL PERMANENTE	0.01.03	618.000,00			
4.4.90.52	EQUIPAMENTOS E MATERIAL PERMANENTE	0.01.16	130.000,00			
4.4.90.52	EQUIPAMENTOS E MATERIAL PERMANENTE	38.05.66	810.000,00			
4.4.90.52	EQUIPAMENTOS E MATERIAL PERMANENTE	38.05.67	10.000,00			
4.4.90.61	AQUISIÇÃO DE IMÓVEIS	0.01.03	20.000,00			
4.4.90.61	AQUISIÇÃO DE IMÓVEIS	38.05.66	100.000,00			
4.4.96.00	Aplicação Direta à conta de recursos de que trata o art. 25	0.000.000		10.000,00		
4.4.96.51	OBRAS E INSTALAÇÕES	0.01.01	5.000,00			
4.4.96.52	EQUIPAMENTOS E MATERIAL PERMANENTE	0.01.01	5.000,00			
4.5.00.00	INVERSÕES FINANCEIRAS	0.000.000			73.000,00	
4.5.90.00	APLICAÇÕES DIRETAS	0.000.000		73.000,00		

**Município de Palmares**

R. Visc. do Rio Branco, nº 1382 - CNPJ:10212447/0001-8

JOSE  
BARTOLOMEU DE  
ALMEIDA MELO  
JUNIOR:01902885  
406Assinado de forma digital  
por JOSE BARTOLOMEU  
DE ALMEIDA MELO  
JUNIOR:01902885406  
Dados: 2021.11.29  
12:01:18 -03'00'

Programa - Exercício de 2022

Anexo 02

Página 41

Lei: , Data:

**NATUREZA DA DESPESA POR ORGÃO**

Código	Especificação	F.R.	Elemento	Modalidade	Grupo	Categoria Econômica
PODER	08 ENTIDADE SUPERVISIONADA					
ORGÃO	80 FUNDO MUNICIPAL DE SAÚDE DE PALMARES					
4.5.90.61	AQUISIÇÃO DE IMÓVEIS	0.01.03	20.000,00			
4.5.90.61	AQUISIÇÃO DE IMÓVEIS	38.05.66	53.000,00			
4.6.00.00	AMORTIZAÇÃO DA DÍVIDA	0.000.000			20.000,00	
4.6.90.00	APLICAÇÕES DIRETAS	0.000.000		10.000,00		
4.6.90.71	PRINCIPAL DA DÍVIDA CONTRATUAL RESGATADA	0.01.03	10.000,00			
4.6.91.00	APLICAÇÕES DIRETAS- INTRA-ORÇAMENTÁRIAS	0.000.000		10.000,00		
4.6.91.71	PRINCIPAL DA DÍVIDA CONTRATUAL RESGATADA	0.01.03	10.000,00			
<b>TOTAL</b>						<b>45.000.000,00</b>

**Município de Palmares**

R. Visc. do Rio Branco, nº 1382 - CNPJ:10212447/0001-8

JOSE  
BARTOLOMEU DE  
ALMEIDA MELO  
JUNIOR:01902885  
406

Assinado de forma digital  
por JOSE BARTOLOMEU  
DE ALMEIDA MELO  
JUNIOR:01902885406  
Dados: 2021.11.29  
12:01:18 -03'00'

Programa - Exercício de 2022

Anexo 02

Página 42

Lei: , Data:

**NATUREZA DA DESPESA POR ORGÃO**

PODER ORGÃO		08 ENTIDADE SUPERVISIONADA 90 SERVIÇO AUTÔNOMO DE ÁGUA E ESGOTO - SAAE				
Código	Especificação	F.R.	Elemento	Modalidade	Grupo	Categoria Econômica
3.0.00.00	DESPESAS CORRENTES	0.000.000				8.470.000,00
3.1.00.00	PESSOAL E ENCARGOS SOCIAIS	0.000.000			4.701.000,00	
3.1.90.00	APLICAÇÕES DIRETAS	0.000.000		4.016.000,00		
3.1.90.04	CONTRATAÇÃO POR TEMPO DETERMINADO	0.01.33	16.000,00			
3.1.90.11	VENCIMENTOS E VANTAGENS FIXAS - PESSOAL CIVIL	0.01.33	3.800.000,00			
3.1.90.13	OBRIGAÇÕES PATRONAIS	0.01.33	168.000,00			
3.1.90.16	OUTRAS DESPESAS VARIÁVEIS - PESSOAL CIVIL	0.01.33	2.000,00			
3.1.90.91	SENTENÇAS JUDICIAIS	0.01.33	15.000,00			
3.1.90.94	INDENIZAÇÕES E RESTITUIÇÕES TRABALHISTAS	0.01.33	15.000,00			
3.1.91.00	APLICAÇÕES DIRETAS- INTRA-ORÇAMENTÁRIAS	0.000.000		685.000,00		
3.1.91.13	OBRIGAÇÕES PATRONAIS	0.01.33	685.000,00			
3.3.00.00	OUTRAS DESPESAS CORRENTES	0.000.000			3.769.000,00	
3.3.90.00	APLICAÇÕES DIRETAS	0.000.000		3.769.000,00		
3.3.90.08	OUTROS BENEFÍCIOS ASSISTENCIAIS DO SERVIDOR E DO MILITAR	0.01.33	40.000,00			
3.3.90.14	DIÁRIAS - CIVIL	0.01.33	12.000,00			
3.3.90.30	MATERIAL DE CONSUMO	0.01.33	1.063.000,00			
3.3.90.33	PASSAGENS E DESPESAS COM LOCOMOÇÃO	0.01.33	5.000,00			
3.3.90.35	SERVIÇOS DE CONSULTORIA	0.01.33	45.000,00			
3.3.90.36	OUTROS SERVIÇOS DE TERCEIROS - PESSOA FÍSICA	0.01.33	248.000,00			
3.3.90.39	OUTROS SERVIÇOS DE TERCEIROS - PESSOA JURÍDICA	0.01.33	2.236.000,00			
3.3.90.47	OBRIGAÇÕES TRIBUTÁRIAS E CONTRIBUTIVAS	0.01.33	90.000,00			
3.3.90.92	DESPESAS DE EXERCÍCIOS ANTERIORES	0.01.33	5.000,00			
3.3.90.93	INDENIZAÇÕES E RESTITUIÇÕES	0.01.33	25.000,00			
4.0.00.00	DESPESAS DE CAPITAL	0.000.000				330.000,00
4.4.00.00	INVESTIMENTOS	0.000.000			312.000,00	
4.4.90.00	APLICAÇÕES DIRETAS	0.000.000		312.000,00		
4.4.90.51	OBRAS E INSTALAÇÕES	0.01.33	227.000,00			
4.4.90.52	EQUIPAMENTOS E MATERIAL PERMANENTE	0.01.33	85.000,00			
4.6.00.00	AMORTIZAÇÃO DA DÍVIDA	0.000.000			18.000,00	
4.6.90.00	APLICAÇÕES DIRETAS	0.000.000		15.000,00		
4.6.90.71	PRINCIPAL DA DÍVIDA CONTRATUAL RESGATADA	0.01.33	15.000,00			
4.6.91.00	APLICAÇÕES DIRETAS- INTRA-ORÇAMENTÁRIAS	0.000.000		3.000,00		
4.6.91.71	PRINCIPAL DA DÍVIDA CONTRATUAL RESGATADA	0.01.33	3.000,00			
<b>T O T A L</b>						<b>8.800.000,00</b>



**Município de Palmares**

R. Visc. do Rio Branco, nº 1382 - CNPJ:10212447/0001-8

JOSE  
BARTOLOMEU DE  
ALMEIDA MELO  
JUNIOR:01902885  
406

Assinado de forma digital  
por JOSE BARTOLOMEU  
DE ALMEIDA MELO  
JUNIOR:01902885406  
Dados: 2021.11.29  
12:01:18 -03'00'

rograma - Exercício de 2022

Anexo 02

Página 43

Lei: , Data:

**NATUREZA DA DESPESA POR ORGÃO**

TOTAL GERAL

192.000.000,00

**Município de Palmares**

R. Visc. do Rio Branco, nº 1382 - CNPJ:10212447/0001-8

JOSE  
BARTOLOMEU DE  
ALMEIDA MELO  
JUNIOR:01902885  
406

Assinado de forma digital  
por JOSE BARTOLOMEU  
DE ALMEIDA MELO  
JUNIOR:01902885406  
Dados: 2021.11.29  
12:01:18 -03'00'

Anexo 02

Página 1

Orçamento Programa - Exercício de 2022

**NATUREZA DA DESPESA POR ORGÃO E UNIDADE**

Lei: , Data:

PODER 01 PODER LEGISLATIVO						
ORGÃO 01 CÂMARA DE VEREADORES						
UNIDADE 01 CÂMARA DE VEREADORES DE PALMARES						
Código	Especificação	F.R.	Elemento	Modalidade	Grupo	Categoria Econômica
3.0.00.00	DESPESAS CORRENTES	0.000.000				6.410.000,00
3.1.00.00	PESSOAL E ENCARGOS SOCIAIS	0.000.000			4.703.000,00	
3.1.90.00	APLICAÇÕES DIRETAS	0.000.000		4.643.000,00		
3.1.90.11	VENCIMENTOS E VANTAGENS FIXAS - PESSOAL CIVIL	0.01.01	4.030.000,00			
3.1.90.13	OBRIGAÇÕES PATRONAIS	0.01.01	582.000,00			
3.1.90.16	OUTRAS DESPESAS VARIÁVEIS - PESSOAL CIVIL	0.01.01	10.000,00			
3.1.90.92	DESPESAS DE EXERCÍCIOS ANTERIORES	0.01.01	10.000,00			
3.1.90.93	INDENIZAÇÕES E RESTITUIÇÕES	0.01.01	1.000,00			
3.1.90.94	INDENIZAÇÕES E RESTITUIÇÕES TRABALHISTAS	0.01.01	10.000,00			
3.1.91.00	APLICAÇÕES DIRETAS- INTRA-ORÇAMENTÁRIAS	0.000.000		60.000,00		
3.1.91.13	OBRIGAÇÕES PATRONAIS	0.01.01	60.000,00			
3.3.00.00	OUTRAS DESPESAS CORRENTES	0.000.000			1.707.000,00	
3.3.50.00	TRANSFERÊNCIAS A INSTITUIÇÕES PRIVADAS SEM FINS LUCRATIVOS	0.000.000		10.000,00		
3.3.50.41	CONTRIBUIÇÕES	0.01.01	10.000,00			
3.3.90.00	APLICAÇÕES DIRETAS	0.000.000		1.697.000,00		
3.3.90.08	OUTROS BENEFÍCIOS ASSISTENCIAIS DO SERVIDOR E DO MILITAR	0.01.01	10.000,00			
3.3.90.14	DIÁRIAS - CIVIL	0.01.01	410.000,00			
3.3.90.30	MATERIAL DE CONSUMO	0.01.01	120.000,00			
3.3.90.33	PASSAGENS E DESPESAS COM LOCOMOÇÃO	0.01.01	10.000,00			
3.3.90.35	SERVIÇOS DE CONSULTORIA	0.01.01	180.000,00			
3.3.90.36	OUTROS SERVIÇOS DE TERCEIROS - PESSOA FÍSICA	0.01.01	260.000,00			
3.3.90.39	OUTROS SERVIÇOS DE TERCEIROS - PESSOA JURÍDICA	0.01.01	560.000,00			
3.3.90.47	OBRIGAÇÕES TRIBUTÁRIAS E CONTRIBUTIVAS	0.01.01	10.000,00			
3.3.90.92	DESPESAS DE EXERCÍCIOS ANTERIORES	0.01.01	10.000,00			
3.3.90.93	INDENIZAÇÕES E RESTITUIÇÕES	0.01.01	127.000,00			
4.0.00.00	DESPESAS DE CAPITAL	0.000.000				490.000,00
4.4.00.00	INVESTIMENTOS	0.000.000			480.000,00	
4.4.90.00	APLICAÇÕES DIRETAS	0.000.000		480.000,00		
4.4.90.51	OBRAS E INSTALAÇÕES	0.01.01	300.000,00			
4.4.90.52	EQUIPAMENTOS E MATERIAL PERMANENTE	0.01.01	180.000,00			
4.6.00.00	AMORTIZAÇÃO DA DÍVIDA	0.000.000			10.000,00	
4.6.90.00	APLICAÇÕES DIRETAS	0.000.000		10.000,00		
4.6.90.71	PRINCIPAL DA DÍVIDA CONTRATUAL RESGATADA	0.01.01	10.000,00			
<b>T O T A L</b>						<b>6.900.000,00</b>

**Município de Palmares**

R. Visc. do Rio Branco, nº 1382 - CNPJ:10212447/0001-8

JOSE  
BARTOLOMEU DE  
ALMEIDA MELO  
JUNIOR:01902885  
406

Assinado de forma digital  
por JOSE BARTOLOMEU  
DE ALMEIDA MELO  
JUNIOR:01902885406  
Dados: 2021.11.29  
12:01:18 -03'00'

Anexo 02

Página 2

Orçamento Programa - Exercício de 2022

**NATUREZA DA DESPESA POR ORGÃO E UNIDADE**

Lei: , Data:

PODER 02 PODER EXECUTIVO						
ORGÃO 01 CHEFIA DE GABINETE						
UNIDADE 01 GABINETE DO PREFEITO						
Código	Especificação	F.R.	Elemento	Modalidade	Grupo	Categoria Econômica
3.0.00.00	DESPESAS CORRENTES	0.000.000				1.072.000,00
3.1.00.00	PESSOAL E ENCARGOS SOCIAIS	0.000.000			856.000,00	
3.1.90.00	APLICAÇÕES DIRETAS	0.000.000		856.000,00		
3.1.90.04	CONTRATAÇÃO POR TEMPO DETERMINADO	0.01.01	2.000,00			
3.1.90.11	VENCIMENTOS E VANTAGENS FIXAS - PESSOAL CIVIL	0.01.01	752.000,00			
3.1.90.13	OBRIGAÇÕES PATRONAIS	0.01.01	100.000,00			
3.1.90.16	OUTRAS DESPESAS VARIÁVEIS - PESSOAL CIVIL	0.01.01	1.000,00			
3.1.90.96	RESSARCIMENTO DE DESPESAS DE PESSOAL REQUISITADO	0.01.01	1.000,00			
3.3.00.00	OUTRAS DESPESAS CORRENTES	0.000.000			216.000,00	
3.3.90.00	APLICAÇÕES DIRETAS	0.000.000		216.000,00		
3.3.90.14	DIÁRIAS - CIVIL	0.01.01	32.000,00			
3.3.90.30	MATERIAL DE CONSUMO	0.01.01	52.000,00			
3.3.90.33	PASSAGENS E DESPESAS COM LOCOMOÇÃO	0.01.01	5.000,00			
3.3.90.35	SERVIÇOS DE CONSULTORIA	0.01.01	10.000,00			
3.3.90.36	OUTROS SERVIÇOS DE TERCEIROS - PESSOA FÍSICA	0.01.01	12.000,00			
3.3.90.39	OUTROS SERVIÇOS DE TERCEIROS - PESSOA JURÍDICA	0.01.01	105.000,00			
4.0.00.00	DESPESAS DE CAPITAL	0.000.000				70.000,00
4.4.00.00	INVESTIMENTOS	0.000.000			70.000,00	
4.4.90.00	APLICAÇÕES DIRETAS	0.000.000		70.000,00		
4.4.90.52	EQUIPAMENTOS E MATERIAL PERMANENTE	0.01.01	70.000,00			
<b>TOTAL</b>						<b>1.142.000,00</b>

**Município de Palmares**

R. Visc. do Rio Branco, nº 1382 - CNPJ:10212447/0001-8

JOSE  
BARTOLOMEU DE  
ALMEIDA MELO  
JUNIOR:01902885  
406Assinado de forma digital  
por JOSE BARTOLOMEU  
DE ALMEIDA MELO  
JUNIOR:01902885406  
Dados: 2021.11.29  
12:01:18 -03'00'

Anexo 02

Página 3

Orçamento Programa - Exercício de 2022

**NATUREZA DA DESPESA POR ORGÃO E UNIDADE**

Lei: , Data:

Código	Especificação	F.R.	Elemento	Modalidade	Grupo	Categoria Econômica
PODER	02 PODER EXECUTIVO					
ORGÃO	02 PROCURADORIA GERAL					
UNIDADE	01 PROCURADORIA GERAL					
3.0.00.00	DESPESAS CORRENTES	0.000.000				878.000,00
3.1.00.00	PESSOAL E ENCARGOS SOCIAIS	0.000.000			476.000,00	
3.1.90.00	APLICAÇÕES DIRETAS	0.000.000		476.000,00		
3.1.90.04	CONTRATAÇÃO POR TEMPO DETERMINADO	0.01.01	5.000,00			
3.1.90.11	VENCIMENTOS E VANTAGENS FIXAS - PESSOAL CIVIL	0.01.01	420.000,00			
3.1.90.94	INDENIZAÇÕES E RESTITUIÇÕES TRABALHISTAS	0.01.01	50.000,00			
3.1.90.96	RESSARCIMENTO DE DESPESAS DE PESSOAL REQUISITADO	0.01.01	1.000,00			
3.3.00.00	OUTRAS DESPESAS CORRENTES	0.000.000			402.000,00	
3.3.90.00	APLICAÇÕES DIRETAS	0.000.000		402.000,00		
3.3.90.08	OUTROS BENEFÍCIOS ASSISTENCIAIS DO SERVIDOR E DO MILITAR	0.01.01	5.000,00			
3.3.90.14	DIÁRIAS - CIVIL	0.01.01	5.000,00			
3.3.90.30	MATERIAL DE CONSUMO	0.01.01	20.000,00			
3.3.90.33	PASSAGENS E DESPESAS COM LOCOMOÇÃO	0.01.01	5.000,00			
3.3.90.35	SERVIÇOS DE CONSULTORIA	0.01.01	301.000,00			
3.3.90.36	OUTROS SERVIÇOS DE TERCEIROS - PESSOA FÍSICA	0.01.01	11.000,00			
3.3.90.39	OUTROS SERVIÇOS DE TERCEIROS - PESSOA JURÍDICA	0.01.01	55.000,00			
4.0.00.00	DESPESAS DE CAPITAL	0.000.000				40.000,00
4.4.00.00	INVESTIMENTOS	0.000.000			40.000,00	
4.4.90.00	APLICAÇÕES DIRETAS	0.000.000		40.000,00		
4.4.90.52	EQUIPAMENTOS E MATERIAL PERMANENTE	0.01.01	40.000,00			
<b>TOTAL</b>						<b>918.000,00</b>

**Município de Palmares**

R. Visc. do Rio Branco, nº 1382 - CNPJ:10212447/0001-8

JOSE  
BARTOLOMEU DE  
ALMEIDA MELO  
JUNIOR:01902885  
406Assinado de forma digital  
por JOSE BARTOLOMEU  
DE ALMEIDA MELO  
JUNIOR:01902885406  
Dados: 2021.11.29  
12:01:18 -03'00'

Anexo 02

Página 4

Orçamento Programa - Exercício de 2022

**NATUREZA DA DESPESA POR ORGÃO E UNIDADE**

Lei: , Data:

Código	Especificação	F.R.	Elemento	Modalidade	Grupo	Categoria Econômica
PODER	02 PODER EXECUTIVO					
ORGÃO	03 CONTROLADORIA GERAL					
UNIDADE	01 CONTROLADORIA GERAL					
3.0.00.00	DESPESAS CORRENTES	0.000.000				134.000,00
3.1.00.00	PESSOAL E ENCARGOS SOCIAIS	0.000.000			92.000,00	
3.1.90.00	APLICAÇÕES DIRETAS	0.000.000		92.000,00		
3.1.90.04	CONTRATAÇÃO POR TEMPO DETERMINADO	0.01.01	1.000,00			
3.1.90.11	VENCIMENTOS E VANTAGENS FIXAS - PESSOAL CIVIL	0.01.01	80.000,00			
3.1.90.94	INDENIZAÇÕES E RESTITUIÇÕES TRABALHISTAS	0.01.01	10.000,00			
3.1.90.96	RESSARCIMENTO DE DESPESAS DE PESSOAL REQUISITADO	0.01.01	1.000,00			
3.3.00.00	OUTRAS DESPESAS CORRENTES	0.000.000			42.000,00	
3.3.90.00	APLICAÇÕES DIRETAS	0.000.000		42.000,00		
3.3.90.14	DIÁRIAS - CIVIL	0.01.01	5.000,00			
3.3.90.30	MATERIAL DE CONSUMO	0.01.01	15.000,00			
3.3.90.33	PASSAGENS E DESPESAS COM LOCOMOÇÃO	0.01.01	2.000,00			
3.3.90.35	SERVIÇOS DE CONSULTORIA	0.01.01	5.000,00			
3.3.90.36	OUTROS SERVIÇOS DE TERCEIROS - PESSOA FÍSICA	0.01.01	5.000,00			
3.3.90.39	OUTROS SERVIÇOS DE TERCEIROS - PESSOA JURÍDICA	0.01.01	10.000,00			
4.0.00.00	DESPESAS DE CAPITAL	0.000.000				20.000,00
4.4.00.00	INVESTIMENTOS	0.000.000			20.000,00	
4.4.90.00	APLICAÇÕES DIRETAS	0.000.000		20.000,00		
4.4.90.52	EQUIPAMENTOS E MATERIAL PERMANENTE	0.01.01	20.000,00			
<b>TOTAL</b>						<b>154.000,00</b>

**Município de Palmares**

R. Visc. do Rio Branco, nº 1382 - CNPJ:10212447/0001-8

JOSE  
BARTOLOMEU DE  
ALMEIDA MELO  
JUNIOR:01902885  
406

Assinado de forma digital  
por JOSE BARTOLOMEU  
DE ALMEIDA MELO  
JUNIOR:01902885406  
Dados: 2021.11.29  
12:01:18 -03'00'

Anexo 02

Página 5

Orçamento Programa - Exercício de 2022

**NATUREZA DA DESPESA POR ORGÃO E UNIDADE**

Lei: , Data:

Código	Especificação	F.R.	Elemento	Modalidade	Grupo	Categoria Econômica
PODER	02 PODER EXECUTIVO					
ORGÃO	04 SECRETARIA DE ARTICULAÇÃO POLÍTICA E COMUNICAÇÃO					
UNIDADE	01 SECRETARIA DE ARTICULAÇÃO POLÍTICA E COMUNICAÇÃO					
3.0.00.00	DESPESAS CORRENTES	0.000.000				190.000,00
3.1.00.00	PESSOAL E ENCARGOS SOCIAIS	0.000.000			163.000,00	
3.1.90.00	APLICAÇÕES DIRETAS	0.000.000		163.000,00		
3.1.90.04	CONTRATAÇÃO POR TEMPO DETERMINADO	0.01.01	2.000,00			
3.1.90.11	VENCIMENTOS E VANTAGENS FIXAS - PESSOAL CIVIL	0.01.01	130.000,00			
3.1.90.94	INDENIZAÇÕES E RESTITUIÇÕES TRABALHISTAS	0.01.01	30.000,00			
3.1.90.96	RESSARCIMENTO DE DESPESAS DE PESSOAL REQUISITADO	0.01.01	1.000,00			
3.3.00.00	OUTRAS DESPESAS CORRENTES	0.000.000			27.000,00	
3.3.90.00	APLICAÇÕES DIRETAS	0.000.000		27.000,00		
3.3.90.08	OUTROS BENEFÍCIOS ASSISTENCIAIS DO SERVIDOR E DO MILITAR	0.01.01	2.000,00			
3.3.90.14	DIÁRIAS - CIVIL	0.01.01	5.000,00			
3.3.90.30	MATERIAL DE CONSUMO	0.01.01	10.000,00			
3.3.90.36	OUTROS SERVIÇOS DE TERCEIROS - PESSOA FÍSICA	0.01.01	5.000,00			
3.3.90.39	OUTROS SERVIÇOS DE TERCEIROS - PESSOA JURÍDICA	0.01.01	5.000,00			
4.0.00.00	DESPESAS DE CAPITAL	0.000.000				60.000,00
4.4.00.00	INVESTIMENTOS	0.000.000			60.000,00	
4.4.90.00	APLICAÇÕES DIRETAS	0.000.000		60.000,00		
4.4.90.52	EQUIPAMENTOS E MATERIAL PERMANENTE	0.01.01	60.000,00			
<b>TOTAL</b>						<b>250.000,00</b>

**Município de Palmares**

R. Visc. do Rio Branco, nº 1382 - CNPJ:10212447/0001-8

JOSE  
BARTOLOMEU DE  
ALMEIDA MELO  
JUNIOR:01902885  
406

Assinado de forma digital  
por JOSE BARTOLOMEU  
DE ALMEIDA MELO  
JUNIOR:01902885406  
Dados: 2021.11.29  
12:01:18 -03'00'

Anexo 02

Página 6

Orçamento Programa - Exercício de 2022

**NATUREZA DA DESPESA POR ORGÃO E UNIDADE**

Lei: , Data:

PODER		02 PODER EXECUTIVO				
ORGÃO		05 SEC. DE ADMINISTRAÇÃO E GESTÃO DO PATRIMÔNIO				
UNIDADE		01 SEC. DE ADMINISTRAÇÃO E GESTÃO DO PATRIMÔNIO				
Código	Especificação	F.R.	Elemento	Modalidade	Grupo	Categoria Econômica
3.0.00.00	DESPESAS CORRENTES	0.000.000				6.756.000,00
3.1.00.00	PESSOAL E ENCARGOS SOCIAIS	0.000.000			3.294.000,00	
3.1.90.00	APLICAÇÕES DIRETAS	0.000.000		2.994.000,00		
3.1.90.04	CONTRATAÇÃO POR TEMPO DETERMINADO	0.01.01	60.000,00			
3.1.90.11	VENCIMENTOS E VANTAGENS FIXAS - PESSOAL CIVIL	0.01.01	2.350.000,00			
3.1.90.13	OBRIGAÇÕES PATRONAIS	0.01.01	350.000,00			
3.1.90.16	OUTRAS DESPESAS VARIÁVEIS - PESSOAL CIVIL	0.01.01	3.000,00			
3.1.90.92	DESPESAS DE EXERCÍCIOS ANTERIORES	0.01.01	100.000,00			
3.1.90.94	INDENIZAÇÕES E RESTITUIÇÕES TRABALHISTAS	0.01.01	130.000,00			
3.1.90.96	RESSARCIMENTO DE DESPESAS DE PESSOAL REQUISITADO	0.01.01	1.000,00			
3.1.91.00	APLICAÇÕES DIRETAS- INTRA-ORÇAMENTÁRIAS	0.000.000		300.000,00		
3.1.91.13	OBRIGAÇÕES PATRONAIS	0.01.01	300.000,00			
3.3.00.00	OUTRAS DESPESAS CORRENTES	0.000.000			3.462.000,00	
3.3.90.00	APLICAÇÕES DIRETAS	0.000.000		962.000,00		
3.3.90.08	OUTROS BENEFÍCIOS ASSISTENCIAIS DO SERVIDOR E DO MILITAR	0.01.01	7.000,00			
3.3.90.14	DIÁRIAS - CIVIL	0.01.01	10.000,00			
3.3.90.30	MATERIAL DE CONSUMO	0.01.01	310.000,00			
3.3.90.33	PASSAGENS E DESPESAS COM LOCOMOÇÃO	0.01.01	5.000,00			
3.3.90.35	SERVIÇOS DE CONSULTORIA	0.01.01	10.000,00			
3.3.90.36	OUTROS SERVIÇOS DE TERCEIROS - PESSOA FÍSICA	0.01.01	65.000,00			
3.3.90.39	OUTROS SERVIÇOS DE TERCEIROS - PESSOA JURÍDICA	0.01.01	540.000,00			
3.3.90.47	OBRIGAÇÕES TRIBUTÁRIAS E CONTRIBUTIVAS	0.01.01	10.000,00			
3.3.90.92	DESPESAS DE EXERCÍCIOS ANTERIORES	0.01.01	5.000,00			
3.3.91.00	APLICAÇÕES DIRETAS- INTRA-ORÇAMENTÁRIAS	0.000.000		2.500.000,00		
3.3.91.97	APORTE PARA COBERTURA DO DÉFICIT ATUARIAL DO RPPS	0.01.01	2.500.000,00			
4.0.00.00	DESPESAS DE CAPITAL	0.000.000				80.000,00
4.4.00.00	INVESTIMENTOS	0.000.000			80.000,00	
4.4.90.00	APLICAÇÕES DIRETAS	0.000.000		80.000,00		
4.4.90.52	EQUIPAMENTOS E MATERIAL PERMANENTE	0.01.01	80.000,00			
<b>TOTAL</b>						<b>6.836.000,00</b>



**Município de Palmares**

R. Visc. do Rio Branco, nº 1382 - CNPJ:10212447/0001-8

JOSE  
BARTOLOMEU DE  
ALMEIDA MELO  
JUNIOR:01902885  
406

Assinado de forma digital  
por JOSE BARTOLOMEU  
DE ALMEIDA MELO  
JUNIOR:01902885406  
Dados: 2021.11.29  
12:01:18 -03'00'

Anexo 02  
Página 7

Orçamento Programa - Exercício de 2022

**NATUREZA DA DESPESA POR ORGÃO E UNIDADE**

Lei: , Data:

PODER 02 PODER EXECUTIVO						
ORGÃO 06 SECRETARIA DAS FINANÇAS PÚBLICAS						
UNIDADE 01 SECRETARIA DAS FINANÇAS PÚBLICAS						
Código	Especificação	F.R.	Elemento	Modalidade	Grupo	Categoria Econômica
3.0.00.00	DESPESAS CORRENTES	0.000.000				8.936.000,00
3.1.00.00	PESSOAL E ENCARGOS SOCIAIS	0.000.000			3.986.000,00	
3.1.90.00	APLICAÇÕES DIRETAS	0.000.000		3.971.000,00		
3.1.90.04	CONTRATAÇÃO POR TEMPO DETERMINADO	0.01.01	25.000,00			
3.1.90.11	VENCIMENTOS E VANTAGENS FIXAS - PESSOAL CIVIL	0.01.01	700.000,00			
3.1.90.13	OBRIGAÇÕES PATRONAIS	0.01.01	100.000,00			
3.1.90.16	OUTRAS DESPESAS VARIÁVEIS - PESSOAL CIVIL	0.01.01	15.000,00			
3.1.90.91	SENTENÇAS JUDICIAIS	0.01.01	3.000.000,00			
3.1.90.92	DESPESAS DE EXERCÍCIOS ANTERIORES	0.01.01	50.000,00			
3.1.90.94	INDENIZAÇÕES E RESTITUIÇÕES TRABALHISTAS	0.01.01	80.000,00			
3.1.90.96	RESSARCIMENTO DE DESPESAS DE PESSOAL REQUISITADO	0.01.01	1.000,00			
3.1.91.00	APLICAÇÕES DIRETAS- INTRA-ORÇAMENTÁRIAS	0.000.000		15.000,00		
3.1.91.13	OBRIGAÇÕES PATRONAIS	0.01.01	15.000,00			
3.2.00.00	JUROS E ENCARGOS DA DÍVIDA	0.000.000			90.000,00	
3.2.90.00	APLICAÇÕES DIRETAS	0.000.000		90.000,00		
3.2.90.21	JUROS SOBRE A DÍVIDA POR CONTRATO	0.01.01	50.000,00			
3.2.90.22	OUTROS ENCARGOS SOBRE A DÍVIDA POR CONTRATO	0.01.01	40.000,00			
3.3.00.00	OUTRAS DESPESAS CORRENTES	0.000.000			4.860.000,00	
3.3.90.00	APLICAÇÕES DIRETAS	0.000.000		4.860.000,00		
3.3.90.08	OUTROS BENEFÍCIOS ASSISTENCIAIS DO SERVIDOR E DO MILITAR	0.01.01	32.000,00			
3.3.90.14	DIÁRIAS - CIVIL	0.01.01	18.000,00			
3.3.90.30	MATERIAL DE CONSUMO	0.01.01	45.000,00			
3.3.90.33	PASSAGENS E DESPESAS COM LOCOMOÇÃO	0.01.01	15.000,00			
3.3.90.35	SERVIÇOS DE CONSULTORIA	0.01.01	280.000,00			
3.3.90.36	OUTROS SERVIÇOS DE TERCEIROS - PESSOA FÍSICA	0.01.01	170.000,00			
3.3.90.39	OUTROS SERVIÇOS DE TERCEIROS - PESSOA JURÍDICA	0.01.01	735.000,00			
3.3.90.47	OBRIGAÇÕES TRIBUTÁRIAS E CONTRIBUTIVAS	0.01.01	1.200.000,00			
3.3.90.91	SENTENÇAS JUDICIAIS	0.01.01	2.200.000,00			
3.3.90.92	DESPESAS DE EXERCÍCIOS ANTERIORES	0.01.01	15.000,00			
3.3.90.93	INDENIZAÇÕES E RESTITUIÇÕES	0.01.01	150.000,00			
4.0.00.00	DESPESAS DE CAPITAL	0.000.000				2.550.000,00
4.4.00.00	INVESTIMENTOS	0.000.000			50.000,00	
4.4.90.00	APLICAÇÕES DIRETAS	0.000.000		50.000,00		
4.4.90.52	EQUIPAMENTOS E MATERIAL PERMANENTE	0.01.01	50.000,00			
4.6.00.00	AMORTIZAÇÃO DA DÍVIDA	0.000.000			2.500.000,00	
4.6.90.00	APLICAÇÕES DIRETAS	0.000.000		1.500.000,00		
4.6.90.71	PRINCIPAL DA DÍVIDA CONTRATUAL RESGATADA	0.01.01	1.500.000,00			
4.6.91.00	APLICAÇÕES DIRETAS- INTRA-ORÇAMENTÁRIAS	0.000.000		1.000.000,00		
4.6.91.71	PRINCIPAL DA DÍVIDA CONTRATUAL RESGATADA	0.01.01	1.000.000,00			
9.0.00.00	RESERVA DE CONTINGÊNCIA	0.000.000				5.000.000,00
9.9.00.00	RESERVA DE CONTINGÊNCIA	0.000.000			5.000.000,00	
9.9.99.00	A DEFINIR	0.000.000		5.000.000,00		
9.9.99.99	A CLASSIFICAR	0.01.00	5.000.000,00			
<b>TOTAL</b>						<b>16.486.000,00</b>

**Município de Palmares**

R. Visc. do Rio Branco, nº 1382 - CNPJ:10212447/0001-8

JOSE  
BARTOLOMEU DE  
ALMEIDA MELO  
JUNIOR:01902885  
406

Assinado de forma digital  
por JOSE BARTOLOMEU  
DE ALMEIDA MELO  
JUNIOR:01902885406  
Dados: 2021.11.29  
12:01:18 -03'00'

Anexo 02

Página 8

Orçamento Programa - Exercício de 2022

**NATUREZA DA DESPESA POR ORGÃO E UNIDADE**

Lei: , Data:

PODER 02 PODER EXECUTIVO						
ORGÃO 07 SECRETARIA DE EDUCAÇÃO						
UNIDADE 01 SECRETARIA DE EDUCAÇÃO						
Código	Especificação	F.R.	Elemento	Modalidade	Grupo	Categoria Econômica
3.0.00.00	DESPESAS CORRENTES	0.000.000				39.000,00
3.1.00.00	PESSOAL E ENCARGOS SOCIAIS	0.000.000			10.000,00	
3.1.90.00	APLICAÇÕES DIRETAS	0.000.000		9.000,00		
3.1.90.04	CONTRATAÇÃO POR TEMPO DETERMINADO	0.01.02	2.000,00			
3.1.90.11	VENCIMENTOS E VANTAGENS FIXAS - PESSOAL CIVIL	0.01.02	5.000,00			
3.1.90.13	OBRIGAÇÕES PATRONAIS	0.01.02	1.000,00			
3.1.90.92	DESPESAS DE EXERCÍCIOS ANTERIORES	0.01.02	1.000,00			
3.1.91.00	APLICAÇÕES DIRETAS- INTRA-ORÇAMENTÁRIAS	0.000.000		1.000,00		
3.1.91.13	OBRIGAÇÕES PATRONAIS	0.01.02	1.000,00			
3.3.00.00	OUTRAS DESPESAS CORRENTES	0.000.000			29.000,00	
3.3.90.00	APLICAÇÕES DIRETAS	0.000.000		29.000,00		
3.3.90.08	OUTROS BENEFÍCIOS ASSISTENCIAIS DO SERVIDOR E DO MILITAR	0.01.02	1.000,00			
3.3.90.14	DIÁRIAS - CIVIL	0.01.02	1.000,00			
3.3.90.30	MATERIAL DE CONSUMO	0.01.02	2.000,00			
3.3.90.32	MATERIAL, BEM OU SERVIÇO PARA DISTRIBUIÇÃO GRATUITA	0.01.02	2.000,00			
3.3.90.36	OUTROS SERVIÇOS DE TERCEIROS - PESSOA FÍSICA	0.01.02	2.000,00			
3.3.90.39	OUTROS SERVIÇOS DE TERCEIROS - PESSOA JURÍDICA	0.01.02	20.000,00			
3.3.90.92	DESPESAS DE EXERCÍCIOS ANTERIORES	0.01.02	1.000,00			
4.0.00.00	DESPESAS DE CAPITAL	0.000.000				1.000,00
4.4.00.00	INVESTIMENTOS	0.000.000			1.000,00	
4.4.90.00	APLICAÇÕES DIRETAS	0.000.000		1.000,00		
4.4.90.52	EQUIPAMENTOS E MATERIAL PERMANENTE	0.01.02	1.000,00			
<b>TOTAL</b>						<b>40.000,00</b>

**Município de Palmares**

R. Visc. do Rio Branco, nº 1382 - CNPJ:10212447/0001-8

JOSE  
BARTOLOMEU DE  
ALMEIDA MELO  
JUNIOR:01902885  
406

Assinado de forma digital  
por JOSE BARTOLOMEU  
DE ALMEIDA MELO  
JUNIOR:01902885406  
Dados: 2021.11.29  
12:01:18 -03'00'

Anexo 02

Página 9

Orçamento Programa - Exercício de 2022

**NATUREZA DA DESPESA POR ORGÃO E UNIDADE**

Lei: , Data:

PODER 02 PODER EXECUTIVO						
ORGÃO 08 SECRETARIA DE PLANEJAMENTO E GESTÃO						
UNIDADE 01 SECRETARIA DE PLANEJAMENTO E GESTÃO						
Código	Especificação	F.R.	Elemento	Modalidade	Grupo	Categoria Econômica
3.0.00.00	DESPESAS CORRENTES	0.000.000				300.000,00
3.1.00.00	PESSOAL E ENCARGOS SOCIAIS	0.000.000			192.000,00	
3.1.90.00	APLICAÇÕES DIRETAS	0.000.000		192.000,00		
3.1.90.04	CONTRATAÇÃO POR TEMPO DETERMINADO	0.01.01	5.000,00			
3.1.90.04	CONTRATAÇÃO POR TEMPO DETERMINADO	0.01.18	5.000,00			
3.1.90.11	VENCIMENTOS E VANTAGENS FIXAS - PESSOAL CIVIL	0.01.01	150.000,00			
3.1.90.11	VENCIMENTOS E VANTAGENS FIXAS - PESSOAL CIVIL	0.01.18	10.000,00			
3.1.90.16	OUTRAS DESPESAS VARIÁVEIS - PESSOAL CIVIL	0.01.01	2.000,00			
3.1.90.94	INDENIZAÇÕES E RESTITUIÇÕES TRABALHISTAS	0.01.01	15.000,00			
3.1.90.94	INDENIZAÇÕES E RESTITUIÇÕES TRABALHISTAS	0.01.18	5.000,00			
3.3.00.00	OUTRAS DESPESAS CORRENTES	0.000.000			108.000,00	
3.3.90.00	APLICAÇÕES DIRETAS	0.000.000		108.000,00		
3.3.90.08	OUTROS BENEFÍCIOS ASSISTENCIAIS DO SERVIDOR E DO MILITAR	0.01.01	2.000,00			
3.3.90.08	OUTROS BENEFÍCIOS ASSISTENCIAIS DO SERVIDOR E DO MILITAR	0.01.18	1.000,00			
3.3.90.14	DIÁRIAS - CIVIL	0.01.01	5.000,00			
3.3.90.30	MATERIAL DE CONSUMO	0.01.01	20.000,00			
3.3.90.30	MATERIAL DE CONSUMO	0.01.18	5.000,00			
3.3.90.33	PASSAGENS E DESPESAS COM LOCOMOÇÃO	0.01.01	5.000,00			
3.3.90.35	SERVIÇOS DE CONSULTORIA	0.01.18	5.000,00			
3.3.90.36	OUTROS SERVIÇOS DE TERCEIROS - PESSOA FÍSICA	0.01.01	15.000,00			
3.3.90.36	OUTROS SERVIÇOS DE TERCEIROS - PESSOA FÍSICA	0.01.18	5.000,00			
3.3.90.39	OUTROS SERVIÇOS DE TERCEIROS - PESSOA JURÍDICA	0.01.01	40.000,00			
3.3.90.39	OUTROS SERVIÇOS DE TERCEIROS - PESSOA JURÍDICA	0.01.18	5.000,00			
4.0.00.00	DESPESAS DE CAPITAL	0.000.000				70.000,00
4.4.00.00	INVESTIMENTOS	0.000.000			70.000,00	
4.4.90.00	APLICAÇÕES DIRETAS	0.000.000		70.000,00		
4.4.90.52	EQUIPAMENTOS E MATERIAL PERMANENTE	0.01.01	60.000,00			
4.4.90.52	EQUIPAMENTOS E MATERIAL PERMANENTE	0.01.18	10.000,00			
<b>TOTAL</b>						<b>370.000,00</b>

**Município de Palmares**

R. Visc. do Rio Branco, nº 1382 - CNPJ:10212447/0001-8

JOSE  
BARTOLOMEU DE  
ALMEIDA MELO  
JUNIOR:01902885  
406Assinado de forma digital  
por JOSE BARTOLOMEU  
DE ALMEIDA MELO  
JUNIOR:01902885406  
Dados: 2021.11.29  
12:01:18 -03'00'Anexo 02  
Página 10

Orçamento Programa - Exercício de 2022

**NATUREZA DA DESPESA POR ORGÃO E UNIDADE**

Lei: , Data:

Código	Especificação	F.R.	Elemento	Modalidade	Grupo	Categoria Econômica
PODER	02 PODER EXECUTIVO					
ORGÃO	09 SECRETARIA DE SAÚDE					
UNIDADE	01 SECRETARIA DE SAÚDE					
3.0.00.00	DESPESAS CORRENTES	0.000.000				14.000,00
3.1.00.00	PESSOAL E ENCARGOS SOCIAIS	0.000.000			4.000,00	
3.1.90.00	APLICAÇÕES DIRETAS	0.000.000		4.000,00		
3.1.90.04	CONTRATAÇÃO POR TEMPO DETERMINADO	0.05.03	2.000,00			
3.1.90.11	VENCIMENTOS E VANTAGENS FIXAS - PESSOAL CIVIL	0.05.03	2.000,00			
3.3.00.00	OUTRAS DESPESAS CORRENTES	0.000.000			10.000,00	
3.3.90.00	APLICAÇÕES DIRETAS	0.000.000		10.000,00		
3.3.90.14	DIÁRIAS - CIVIL	0.05.03	2.000,00			
3.3.90.30	MATERIAL DE CONSUMO	0.05.03	2.000,00			
3.3.90.33	PASSAGENS E DESPESAS COM LOCOMOÇÃO	0.05.03	2.000,00			
3.3.90.36	OUTROS SERVIÇOS DE TERCEIROS - PESSOA FÍSICA	0.05.03	2.000,00			
3.3.90.39	OUTROS SERVIÇOS DE TERCEIROS - PESSOA JURÍDICA	0.05.03	2.000,00			
4.0.00.00	DESPESAS DE CAPITAL	0.000.000				2.000,00
4.4.00.00	INVESTIMENTOS	0.000.000			2.000,00	
4.4.90.00	APLICAÇÕES DIRETAS	0.000.000		2.000,00		
4.4.90.52	EQUIPAMENTOS E MATERIAL PERMANENTE	0.05.03	2.000,00			
<b>TOTAL</b>						<b>16.000,00</b>

**Município de Palmares**

R. Visc. do Rio Branco, nº 1382 - CNPJ:10212447/0001-8

JOSE  
BARTOLOMEU DE  
ALMEIDA MELO  
JUNIOR:01902885  
406  
Assinado de forma digital  
por JOSE BARTOLOMEU  
DE ALMEIDA MELO  
JUNIOR:01902885406  
Dados: 2021.11.29  
12:01:18 -03'00'

Anexo 02

Página 11

Orçamento Programa - Exercício de 2022

**NATUREZA DA DESPESA POR ORGÃO E UNIDADE**

Lei: , Data:

Código	Especificação	F.R.	Elemento	Modalidade	Grupo	Categoria Econômica
PODER	02 PODER EXECUTIVO					
ORGÃO	11 SECRETARIA DOS ESPORTES E POLÍTICAS PÚBLICAS DO LAZER					
UNIDADE	01 SECRETARIA DOS ESPORTES E POLÍTICAS PÚBLICAS DO LAZER					
3.0.00.00	DESPESAS CORRENTES	0.000.000				225.000,00
3.1.00.00	PESSOAL E ENCARGOS SOCIAIS	0.000.000			60.000,00	
3.1.90.00	APLICAÇÕES DIRETAS	0.000.000		60.000,00		
3.1.90.04	CONTRATAÇÃO POR TEMPO DETERMINADO	0.01.01	5.000,00			
3.1.90.11	VENCIMENTOS E VANTAGENS FIXAS - PESSOAL CIVIL	0.01.01	50.000,00			
3.1.90.94	INDENIZAÇÕES E RESTITUIÇÕES TRABALHISTAS	0.01.01	5.000,00			
3.3.00.00	OUTRAS DESPESAS CORRENTES	0.000.000			165.000,00	
3.3.90.00	APLICAÇÕES DIRETAS	0.000.000		165.000,00		
3.3.90.14	DIÁRIAS - CIVIL	0.01.01	3.000,00			
3.3.90.30	MATERIAL DE CONSUMO	0.01.01	15.000,00			
3.3.90.32	MATERIAL, BEM OU SERVIÇO PARA DISTRIBUIÇÃO GRATUITA	0.01.01	15.000,00			
3.3.90.33	PASSAGENS E DESPESAS COM LOCOMOÇÃO	0.01.01	7.000,00			
3.3.90.36	OUTROS SERVIÇOS DE TERCEIROS - PESSOA FÍSICA	0.01.01	15.000,00			
3.3.90.39	OUTROS SERVIÇOS DE TERCEIROS - PESSOA JURÍDICA	0.01.01	110.000,00			
4.0.00.00	DESPESAS DE CAPITAL	0.000.000				15.000,00
4.4.00.00	INVESTIMENTOS	0.000.000			15.000,00	
4.4.90.00	APLICAÇÕES DIRETAS	0.000.000		15.000,00		
4.4.90.52	EQUIPAMENTOS E MATERIAL PERMANENTE	0.01.01	15.000,00			
<b>TOTAL</b>						<b>240.000,00</b>

**Município de Palmares**

R. Visc. do Rio Branco, nº 1382 - CNPJ:10212447/0001-8

JOSE  
BARTOLOMEU DE  
ALMEIDA MELO  
JUNIOR:01902885  
406  
Assinado de forma digital  
por JOSE BARTOLOMEU  
DE ALMEIDA MELO  
JUNIOR:01902885406  
Dados: 2021.11.29  
12:01:18 -03'00'

Anexo 02

Página 12

Orçamento Programa - Exercício de 2022

**NATUREZA DA DESPESA POR ORGÃO E UNIDADE**

Lei: , Data:

Código	Especificação	F.R.	Elemento	Modalidade	Grupo	Categoria Econômica
PODER	02 PODER EXECUTIVO					
ORGÃO	12 SECRETARIA DE POLÍTICAS PÚBLICAS PARA A MULHER					
UNIDADE	01 SECRETARIA DE POLÍTICAS PÚBLICAS PARA A MULHER					
3.0.00.00	DESPESAS CORRENTES	0.000.000				347.000,00
3.1.00.00	PESSOAL E ENCARGOS SOCIAIS	0.000.000			157.000,00	
3.1.90.00	APLICAÇÕES DIRETAS	0.000.000		157.000,00		
3.1.90.04	CONTRATAÇÃO POR TEMPO DETERMINADO	0.01.01	5.000,00			
3.1.90.11	VENCIMENTOS E VANTAGENS FIXAS - PESSOAL CIVIL	0.01.01	150.000,00			
3.1.90.94	INDENIZAÇÕES E RESTITUIÇÕES TRABALHISTAS	0.01.01	2.000,00			
3.3.00.00	OUTRAS DESPESAS CORRENTES	0.000.000			190.000,00	
3.3.90.00	APLICAÇÕES DIRETAS	0.000.000		190.000,00		
3.3.90.08	OUTROS BENEFÍCIOS ASSISTENCIAIS DO SERVIDOR E DO MILITAR	0.01.01	25.000,00			
3.3.90.14	DIÁRIAS - CIVIL	0.01.01	5.000,00			
3.3.90.30	MATERIAL DE CONSUMO	0.01.01	50.000,00			
3.3.90.35	SERVIÇOS DE CONSULTORIA	0.01.01	10.000,00			
3.3.90.36	OUTROS SERVIÇOS DE TERCEIROS - PESSOA FÍSICA	0.01.01	40.000,00			
3.3.90.39	OUTROS SERVIÇOS DE TERCEIROS - PESSOA JURÍDICA	0.01.01	60.000,00			
4.0.00.00	DESPESAS DE CAPITAL	0.000.000				55.000,00
4.4.00.00	INVESTIMENTOS	0.000.000			55.000,00	
4.4.90.00	APLICAÇÕES DIRETAS	0.000.000		55.000,00		
4.4.90.52	EQUIPAMENTOS E MATERIAL PERMANENTE	0.01.01	55.000,00			
<b>TOTAL</b>						<b>402.000,00</b>

**Município de Palmares**

R. Visc. do Rio Branco, nº 1382 - CNPJ:10212447/0001-8

JOSE  
BARTOLOMEU DE  
ALMEIDA MELO  
JUNIOR:01902885  
406

Assinado de forma digital  
por JOSE BARTOLOMEU  
DE ALMEIDA MELO  
JUNIOR:01902885406  
Dados: 2021.11.29  
12:01:18 -03'00'

Anexo 02  
Página 13

Orçamento Programa - Exercício de 2022

**NATUREZA DA DESPESA POR ORGÃO E UNIDADE**

Lei: , Data:

Código	Especificação	F.R.	Elemento	Modalidade	Grupo	Categoria Econômica
PODER	02 PODER EXECUTIVO					
ORGÃO	13 SECRETARIA DE INFRAESTRUTURA					
UNIDADE	01 SECRETARIA DE INFRAESTRUTURA					
3.0.00.00	DESPESAS CORRENTES	0.000.000				10.615.000,00
3.1.00.00	PESSOAL E ENCARGOS SOCIAIS	0.000.000			935.000,00	
3.1.90.00	APLICAÇÕES DIRETAS	0.000.000		920.000,00		
3.1.90.04	CONTRATAÇÃO POR TEMPO DETERMINADO	0.01.01	155.000,00			
3.1.90.11	VENCIMENTOS E VANTAGENS FIXAS - PESSOAL CIVIL	0.01.01	610.000,00			
3.1.90.13	OBRIGAÇÕES PATRONAIS	0.01.01	70.000,00			
3.1.90.94	INDENIZAÇÕES E RESTITUIÇÕES TRABALHISTAS	0.01.01	85.000,00			
3.1.91.00	APLICAÇÕES DIRETAS- INTRA-ORÇAMENTÁRIAS	0.000.000		15.000,00		
3.1.91.13	OBRIGAÇÕES PATRONAIS	0.01.01	15.000,00			
3.3.00.00	OUTRAS DESPESAS CORRENTES	0.000.000			9.680.000,00	
3.3.90.00	APLICAÇÕES DIRETAS	0.000.000		9.680.000,00		
3.3.90.08	OUTROS BENEFÍCIOS ASSISTENCIAIS DO SERVIDOR E DO MILITAR	0.01.01	2.000,00			
3.3.90.14	DIÁRIAS - CIVIL	0.01.01	5.000,00			
3.3.90.30	MATERIAL DE CONSUMO	0.01.01	765.000,00			
3.3.90.35	SERVIÇOS DE CONSULTORIA	0.01.01	10.000,00			
3.3.90.36	OUTROS SERVIÇOS DE TERCEIROS - PESSOA FÍSICA	0.01.01	155.000,00			
3.3.90.37	LOCAÇÃO DE MÃO-DE-OBRA	0.01.01	3.000,00			
3.3.90.39	OUTROS SERVIÇOS DE TERCEIROS - PESSOA JURÍDICA	0.01.01	8.740.000,00			
4.0.00.00	DESPESAS DE CAPITAL	0.000.000				2.425.000,00
4.4.00.00	INVESTIMENTOS	0.000.000			2.425.000,00	
4.4.90.00	APLICAÇÕES DIRETAS	0.000.000		2.425.000,00		
4.4.90.51	OBRAS E INSTALAÇÕES	0.01.00	100.000,00			
4.4.90.51	OBRAS E INSTALAÇÕES	0.01.00	330.000,00			
4.4.90.51	OBRAS E INSTALAÇÕES	0.01.00	500.000,00			
4.4.90.51	OBRAS E INSTALAÇÕES	0.01.01	1.210.000,00			
4.4.90.52	EQUIPAMENTOS E MATERIAL PERMANENTE	0.01.01	275.000,00			
4.4.90.61	AQUISIÇÃO DE IMÓVEIS	0.01.01	10.000,00			
<b>TOTAL</b>						<b>13.040.000,00</b>



**Município de Palmares**

R. Visc. do Rio Branco, nº 1382 - CNPJ:10212447/0001-8

JOSE  
BARTOLOMEU DE  
ALMEIDA MELO  
JUNIOR:01902885  
406

Assinado de forma digital  
por JOSE BARTOLOMEU  
DE ALMEIDA MELO  
JUNIOR:01902885406  
Dados: 2021.11.29  
12:01:18 -03'00'

Anexo 02  
Página 14

Orçamento Programa - Exercício de 2022

**NATUREZA DA DESPESA POR ORGÃO E UNIDADE**

Lei: , Data:

PODER 02 PODER EXECUTIVO						
ORGÃO 14 SECRETARIA DE DESENVOLVIMENTO RURAL E MEIO AMBIENTE						
UNIDADE 01 SECRETARIA DE DESENVOLVIMENTO RURAL E MEIO AMBIENTE						
Código	Especificação	F.R.	Elemento	Modalidade	Grupo	Categoria Econômica
3.0.00.00	DESPESAS CORRENTES	0.000.000				1.124.700,00
3.1.00.00	PESSOAL E ENCARGOS SOCIAIS	0.000.000			230.000,00	
3.1.90.00	APLICAÇÕES DIRETAS	0.000.000		230.000,00		
3.1.90.04	CONTRATAÇÃO POR TEMPO DETERMINADO	0.01.01	5.000,00			
3.1.90.11	VENCIMENTOS E VANTAGENS FIXAS - PESSOAL CIVIL	0.01.01	220.000,00			
3.1.90.94	INDENIZAÇÕES E RESTITUIÇÕES TRABALHISTAS	0.01.01	5.000,00			
3.3.00.00	OUTRAS DESPESAS CORRENTES	0.000.000			894.700,00	
3.3.90.00	APLICAÇÕES DIRETAS	0.000.000		894.700,00		
3.3.90.08	OUTROS BENEFÍCIOS ASSISTENCIAIS DO SERVIDOR E DO MILITAR	0.01.01	10.000,00			
3.3.90.14	DIÁRIAS - CIVIL	0.01.01	5.000,00			
3.3.90.30	MATERIAL DE CONSUMO	0.01.01	289.700,00			
3.3.90.36	OUTROS SERVIÇOS DE TERCEIROS - PESSOA FÍSICA	0.01.01	90.000,00			
3.3.90.39	OUTROS SERVIÇOS DE TERCEIROS - PESSOA JURÍDICA	0.01.01	500.000,00			
4.0.00.00	DESPESAS DE CAPITAL	0.000.000				170.000,00
4.4.00.00	INVESTIMENTOS	0.000.000			170.000,00	
4.4.90.00	APLICAÇÕES DIRETAS	0.000.000		170.000,00		
4.4.90.51	OBRAS E INSTALAÇÕES	0.01.00	10.000,00			
4.4.90.51	OBRAS E INSTALAÇÕES	0.01.01	60.000,00			
4.4.90.52	EQUIPAMENTOS E MATERIAL PERMANENTE	0.01.01	100.000,00			
<b>TOTAL</b>						<b>1.294.700,00</b>

**Município de Palmares**

R. Visc. do Rio Branco, nº 1382 - CNPJ:10212447/0001-8

JOSE  
BARTOLOMEU DE  
ALMEIDA MELO  
JUNIOR:01902885  
406

Assinado de forma digital  
por JOSE BARTOLOMEU  
DE ALMEIDA MELO  
JUNIOR:01902885406  
Dados: 2021.11.29  
12:01:18 -03'00'

Anexo 02

Página 15

Orçamento Programa - Exercício de 2022

**NATUREZA DA DESPESA POR ORGÃO E UNIDADE**

Lei: , Data:

Código	Especificação	F.R.	Elemento	Modalidade	Grupo	Categoria Econômica
PODER	02 PODER EXECUTIVO					
ORGÃO	16 SECRETARIA DA CIDADANIA E ARTICULAÇÃO COMUNITÁRIA					
UNIDADE	01 SECRETARIA DA CIDADANIA E ARTICULAÇÃO COMUNITÁRIA					
3.0.00.00	DESPESAS CORRENTES	0.000.000				316.000,00
3.1.00.00	PESSOAL E ENCARGOS SOCIAIS	0.000.000			250.000,00	
3.1.90.00	APLICAÇÕES DIRETAS	0.000.000		250.000,00		
3.1.90.04	CONTRATAÇÃO POR TEMPO DETERMINADO	0.01.01	5.000,00			
3.1.90.11	VENCIMENTOS E VANTAGENS FIXAS - PESSOAL CIVIL	0.01.01	240.000,00			
3.1.90.94	INDENIZAÇÕES E RESTITUIÇÕES TRABALHISTAS	0.01.01	5.000,00			
3.3.00.00	OUTRAS DESPESAS CORRENTES	0.000.000			66.000,00	
3.3.90.00	APLICAÇÕES DIRETAS	0.000.000		66.000,00		
3.3.90.08	OUTROS BENEFÍCIOS ASSISTENCIAIS DO SERVIDOR E DO MILITAR	0.01.01	1.000,00			
3.3.90.14	DIÁRIAS - CIVIL	0.01.01	5.000,00			
3.3.90.30	MATERIAL DE CONSUMO	0.01.01	25.000,00			
3.3.90.36	OUTROS SERVIÇOS DE TERCEIROS - PESSOA FÍSICA	0.01.01	15.000,00			
3.3.90.39	OUTROS SERVIÇOS DE TERCEIROS - PESSOA JURÍDICA	0.01.01	20.000,00			
4.0.00.00	DESPESAS DE CAPITAL	0.000.000				60.000,00
4.4.00.00	INVESTIMENTOS	0.000.000			60.000,00	
4.4.90.00	APLICAÇÕES DIRETAS	0.000.000		60.000,00		
4.4.90.51	OBRAS E INSTALAÇÕES	0.01.01	50.000,00			
4.4.90.52	EQUIPAMENTOS E MATERIAL PERMANENTE	0.01.01	10.000,00			
<b>TOTAL</b>						<b>376.000,00</b>

**Município de Palmares**

R. Visc. do Rio Branco, nº 1382 - CNPJ:10212447/0001-8

JOSE  
BARTOLOMEU DE  
ALMEIDA MELO  
JUNIOR:01902885  
406Assinado de forma digital  
por JOSE BARTOLOMEU  
DE ALMEIDA MELO  
JUNIOR:01902885406  
Dados: 2021.11.29  
12:01:18 -03'00'

Anexo 02

Página 16

Orçamento Programa - Exercício de 2022

**NATUREZA DA DESPESA POR ORGÃO E UNIDADE**

Lei: , Data:

PODER		02 PODER EXECUTIVO				
ORGÃO		18 FUNDO DE DESENVOLVIMENTO MUNICIPAL				
UNIDADE		01 FUNDO DE DESENVOLVIMENTO MUNICIPAL				
Código	Especificação	F.R.	Elemento	Modalidade	Grupo	Categoria Econômica
4.0.00.00	DESPESAS DE CAPITAL	0.000.000				350.000,00
4.4.00.00	INVESTIMENTOS	0.000.000			350.000,00	
4.4.90.00	APLICAÇÕES DIRETAS	0.000.000		350.000,00		
4.4.90.51	OBRAS E INSTALAÇÕES	0.02.37	350.000,00			
<b>TOTAL</b>						<b>350.000,00</b>

**Município de Palmares**

R. Visc. do Rio Branco, nº 1382 - CNPJ:10212447/0001-8

JOSE  
BARTOLOMEU DE  
ALMEIDA MELO  
JUNIOR:01902885  
406Assinado de forma digital  
por JOSE BARTOLOMEU  
DE ALMEIDA MELO  
JUNIOR:01902885406  
Dados: 2021.11.29  
12:01:18 -03'00'

Anexo 02

Página 17

Orçamento Programa - Exercício de 2022

**NATUREZA DA DESPESA POR ORGÃO E UNIDADE**

Lei: , Data:

Código	Especificação	F.R.	Elemento	Modalidade	Grupo	Categoria Econômica
PODER	02 PODER EXECUTIVO					
ORGÃO	21 SECRETARIA DE DESENVOLVIMENTO SOCIAL E CIDADANIA					
UNIDADE	01 SECRETARIA DE DESENVOLVIMENTO SOCIAL E CIDADANIA					
3.0.00.00	DESPESAS CORRENTES	0.000.000				320.000,00
3.1.00.00	PESSOAL E ENCARGOS SOCIAIS	0.000.000			270.000,00	
3.1.90.00	APLICAÇÕES DIRETAS	0.000.000		260.000,00		
3.1.90.04	CONTRATAÇÃO POR TEMPO DETERMINADO	0.01.01	5.000,00			
3.1.90.11	VENCIMENTOS E VANTAGENS FIXAS - PESSOAL CIVIL	0.01.01	200.000,00			
3.1.90.13	OBRIGAÇÕES PATRONAIS	0.01.01	50.000,00			
3.1.90.94	INDENIZAÇÕES E RESTITUIÇÕES TRABALHISTAS	0.01.01	5.000,00			
3.1.91.00	APLICAÇÕES DIRETAS- INTRA-ORÇAMENTÁRIAS	0.000.000		10.000,00		
3.1.91.13	OBRIGAÇÕES PATRONAIS	0.01.01	10.000,00			
3.3.00.00	OUTRAS DESPESAS CORRENTES	0.000.000			50.000,00	
3.3.90.00	APLICAÇÕES DIRETAS	0.000.000		50.000,00		
3.3.90.08	OUTROS BENEFÍCIOS ASSISTENCIAIS DO SERVIDOR E DO MILITAR	0.01.01	1.000,00			
3.3.90.14	DIÁRIAS - CIVIL	0.01.01	25.000,00			
3.3.90.30	MATERIAL DE CONSUMO	0.01.01	10.000,00			
3.3.90.36	OUTROS SERVIÇOS DE TERCEIROS - PESSOA FÍSICA	0.01.01	4.000,00			
3.3.90.39	OUTROS SERVIÇOS DE TERCEIROS - PESSOA JURÍDICA	0.01.01	10.000,00			
4.0.00.00	DESPESAS DE CAPITAL	0.000.000				10.000,00
4.4.00.00	INVESTIMENTOS	0.000.000			10.000,00	
4.4.90.00	APLICAÇÕES DIRETAS	0.000.000		10.000,00		
4.4.90.52	EQUIPAMENTOS E MATERIAL PERMANENTE	0.01.01	10.000,00			
<b>TOTAL</b>						<b>330.000,00</b>

**Município de Palmares**

R. Visc. do Rio Branco, nº 1382 - CNPJ:10212447/0001-8

JOSE  
BARTOLOMEU DE  
ALMEIDA MELO  
JUNIOR:01902885  
406

Assinado de forma digital  
por JOSE BARTOLOMEU  
DE ALMEIDA MELO  
JUNIOR:01902885406  
Dados: 2021.11.29  
12:01:18 -03'00'

Anexo 02

Página 18

Orçamento Programa - Exercício de 2022

**NATUREZA DA DESPESA POR ORGÃO E UNIDADE**

Lei: , Data:

Código	Especificação	F.R.	Elemento	Modalidade	Grupo	Categoria Econômica
PODER	02 PODER EXECUTIVO					
ORGÃO	22 FUNDO MUNICIPAL DE ASSISTÊNCIA AO IDOSO					
UNIDADE	01 FUNDO MUNICIPAL DE ASSISTÊNCIA AO IDOSO					
3.0.00.00	DESPESAS CORRENTES	0.000.000				27.000,00
3.1.00.00	PESSOAL E ENCARGOS SOCIAIS	0.000.000			5.000,00	
3.1.90.00	APLICAÇÕES DIRETAS	0.000.000		4.000,00		
3.1.90.04	CONTRATAÇÃO POR TEMPO DETERMINADO	0.01.00	1.000,00			
3.1.90.11	VENCIMENTOS E VANTAGENS FIXAS - PESSOAL CIVIL	0.01.00	1.000,00			
3.1.90.13	OBRIGAÇÕES PATRONAIS	0.01.00	1.000,00			
3.1.90.94	INDENIZAÇÕES E RESTITUIÇÕES TRABALHISTAS	0.01.00	1.000,00			
3.1.91.00	APLICAÇÕES DIRETAS- INTRA-ORÇAMENTÁRIAS	0.000.000		1.000,00		
3.1.91.13	OBRIGAÇÕES PATRONAIS	0.01.00	1.000,00			
3.3.00.00	OUTRAS DESPESAS CORRENTES	0.000.000			22.000,00	
3.3.90.00	APLICAÇÕES DIRETAS	0.000.000		22.000,00		
3.3.90.08	OUTROS BENEFÍCIOS ASSISTENCIAIS DO SERVIDOR E DO MILITAR	0.01.00	1.000,00			
3.3.90.14	DIÁRIAS - CIVIL	0.01.00	1.000,00			
3.3.90.30	MATERIAL DE CONSUMO	0.01.00	5.000,00			
3.3.90.36	OUTROS SERVIÇOS DE TERCEIROS - PESSOA FÍSICA	0.01.00	5.000,00			
3.3.90.39	OUTROS SERVIÇOS DE TERCEIROS - PESSOA JURÍDICA	0.01.00	10.000,00			
4.0.00.00	DESPESAS DE CAPITAL	0.000.000				25.000,00
4.4.00.00	INVESTIMENTOS	0.000.000			25.000,00	
4.4.90.00	APLICAÇÕES DIRETAS	0.000.000		25.000,00		
4.4.90.51	OBRAS E INSTALAÇÕES	0.01.00	20.000,00			
4.4.90.52	EQUIPAMENTOS E MATERIAL PERMANENTE	0.01.00	5.000,00			
<b>TOTAL</b>						<b>52.000,00</b>

**Município de Palmares**

R. Visc. do Rio Branco, nº 1382 - CNPJ:10212447/0001-8

JOSE  
BARTOLOMEU DE  
ALMEIDA MELO  
JUNIOR:01902885  
406  
Assinado de forma digital  
por JOSE BARTOLOMEU  
DE ALMEIDA MELO  
JUNIOR:01902885406  
Dados: 2021.11.29  
12:01:18 -03'00'

Anexo 02

Página 19

Orçamento Programa - Exercício de 2022

**NATUREZA DA DESPESA POR ORGÃO E UNIDADE**

Lei: , Data:

Código	Especificação	F.R.	Elemento	Modalidade	Grupo	Categoria Econômica
PODER	02 PODER EXECUTIVO					
ORGÃO	23 SECRETARIA DE DESENVOLVIMENTO ECONOMICO E TURISMO					
UNIDADE	01 SECRETARIA DE DESENVOLVIMENTO ECONOMICO E TURISMO					
3.0.00.00	DESPESAS CORRENTES	0.000.000				500.000,00
3.1.00.00	PESSOAL E ENCARGOS SOCIAIS	0.000.000			260.000,00	
3.1.90.00	APLICAÇÕES DIRETAS	0.000.000		260.000,00		
3.1.90.04	CONTRATAÇÃO POR TEMPO DETERMINADO	0.01.01	5.000,00			
3.1.90.11	VENCIMENTOS E VANTAGENS FIXAS - PESSOAL CIVIL	0.01.01	250.000,00			
3.1.90.94	INDENIZAÇÕES E RESTITUIÇÕES TRABALHISTAS	0.01.01	5.000,00			
3.3.00.00	OUTRAS DESPESAS CORRENTES	0.000.000			240.000,00	
3.3.90.00	APLICAÇÕES DIRETAS	0.000.000		240.000,00		
3.3.90.14	DIÁRIAS - CIVIL	0.01.01	5.000,00			
3.3.90.30	MATERIAL DE CONSUMO	0.01.01	25.000,00			
3.3.90.36	OUTROS SERVIÇOS DE TERCEIROS - PESSOA FÍSICA	0.01.01	25.000,00			
3.3.90.39	OUTROS SERVIÇOS DE TERCEIROS - PESSOA JURÍDICA	0.01.01	185.000,00			
4.0.00.00	DESPESAS DE CAPITAL	0.000.000				110.000,00
4.4.00.00	INVESTIMENTOS	0.000.000			110.000,00	
4.4.90.00	APLICAÇÕES DIRETAS	0.000.000		110.000,00		
4.4.90.51	OBRAS E INSTALAÇÕES	0.01.01	110.000,00			
<b>TOTAL</b>						<b>610.000,00</b>

**Município de Palmares**

R. Visc. do Rio Branco, nº 1382 - CNPJ:10212447/0001-8

JOSE  
BARTOLOMEU DE  
ALMEIDA MELO  
JUNIOR:01902885  
406

Assinado de forma digital  
por JOSE BARTOLOMEU  
DE ALMEIDA MELO  
JUNIOR:01902885406  
Dados: 2021.11.29  
12:01:18 -03'00'

Anexo 02

Página 20

Orçamento Programa - Exercício de 2022

**NATUREZA DA DESPESA POR ORGÃO E UNIDADE**

Lei: , Data:

Código	Especificação	F.R.	Elemento	Modalidade	Grupo	Categoria Econômica
PODER	02 PODER EXECUTIVO					
ORGÃO	24 CONSÓRCIO PÚBLICO DOS MUNICÍPIOS DA MATA SUL - COMSUL					
UNIDADE	01 CONSÓRCIO PÚBLICO DOS MUNICÍPIOS DA MATA SUL - COMSUL					
3.0.00.00	DESPESAS CORRENTES	0.000.000				1.116.000,00
3.3.00.00	OUTRAS DESPESAS CORRENTES	0.000.000			1.116.000,00	
3.3.71.00	TRANSFERÊNCIA A CONSÓRCIOS PÚBLICOS	0.000.000		96.000,00		
3.3.71.70	RATEIO PELA PARTICIPAÇÃO EM CONSÓRCIO PÚBLICO	0.01.00	96.000,00			
3.3.72.00	Execução Orçamentária Delegada a Consórcios Públicos	0.000.000		1.020.000,00		
3.3.72.39	OUTROS SERVIÇOS DE TERCEIROS - PESSOA JURÍDICA	0.01.00	1.020.000,00			
<b>TOTAL</b>						<b>1.116.000,00</b>

# Município de Palmares

R. Visc. do Rio Branco, nº 1382 - CNPJ:10212447/0001-8

JOSE  
BARTOLOMEU DE  
ALMEIDA MELO  
JUNIOR:01902885  
406

Assinado de forma digital  
por JOSE BARTOLOMEU  
DE ALMEIDA MELO  
JUNIOR:01902885406  
Dados: 2021.11.29  
12:01:18 -03'00'

Anexo 02  
Página 21

Orçamento Programa - Exercício de 2022

## NATUREZA DA DESPESA POR ORGÃO E UNIDADE

Lei: , Data:

PODER 08 ENTIDADE SUPERVISIONADA						
ORGÃO 10 FUNDO MUNICIPAL DE ASSISTÊNCIA SOCIAL DE PALMARES						
UNIDADE 01 FUNDO MUNICIPAL DE AÇÃO SOCIAL						
Código	Especificação	F.R.	Elemento	Modalidade	Grupo	Categoria Econômica
3.0.00.00	DESPESAS CORRENTES	0.000.000				5.260.000,00
3.1.00.00	PESSOAL E ENCARGOS SOCIAIS	0.000.000			2.392.000,00	
3.1.90.00	APLICAÇÕES DIRETAS	0.000.000		2.382.000,00		
3.1.90.04	CONTRATAÇÃO POR TEMPO DETERMINADO	0.01.01	164.000,00			
3.1.90.04	CONTRATAÇÃO POR TEMPO DETERMINADO	0.01.09	1.500.000,00			
3.1.90.11	VENCIMENTOS E VANTAGENS FIXAS - PESSOAL CIVIL	0.01.01	280.000,00			
3.1.90.13	OBRIGAÇÕES PATRONAIS	0.01.01	71.000,00			
3.1.90.13	OBRIGAÇÕES PATRONAIS	0.01.09	350.000,00			
3.1.90.92	DESPESAS DE EXERCÍCIOS ANTERIORES	0.01.01	4.000,00			
3.1.90.92	DESPESAS DE EXERCÍCIOS ANTERIORES	0.01.09	3.000,00			
3.1.90.94	INDENIZAÇÕES E RESTITUIÇÕES TRABALHISTAS	0.01.01	5.000,00			
3.1.90.96	RESSARCIMENTO DE DESPESAS DE PESSOAL REQUISITADO	0.01.01	5.000,00			
3.1.91.00	APLICAÇÕES DIRETAS- INTRA-ORÇAMENTÁRIAS	0.000.000		10.000,00		
3.1.91.13	OBRIGAÇÕES PATRONAIS	0.01.01	10.000,00			
3.3.00.00	OUTRAS DESPESAS CORRENTES	0.000.000			2.868.000,00	
3.3.90.00	APLICAÇÕES DIRETAS	0.000.000		2.868.000,00		
3.3.90.08	OUTROS BENEFÍCIOS ASSISTENCIAIS DO SERVIDOR E DO MILITAR	0.01.01	20.000,00			
3.3.90.08	OUTROS BENEFÍCIOS ASSISTENCIAIS DO SERVIDOR E DO MILITAR	0.01.09	13.000,00			
3.3.90.14	DIÁRIAS - CIVIL	0.01.01	2.000,00			
3.3.90.14	DIÁRIAS - CIVIL	0.01.01	19.000,00			
3.3.90.14	DIÁRIAS - CIVIL	0.01.09	20.000,00			
3.3.90.30	MATERIAL DE CONSUMO	0.01.01	216.000,00			
3.3.90.30	MATERIAL DE CONSUMO	0.01.09	383.000,00			
3.3.90.30	MATERIAL DE CONSUMO	0.02.06	10.000,00			
3.3.90.32	MATERIAL, BEM OU SERVIÇO PARA DISTRIBUIÇÃO GRATUITA	0.01.01	541.000,00			
3.3.90.32	MATERIAL, BEM OU SERVIÇO PARA DISTRIBUIÇÃO GRATUITA	0.01.09	35.000,00			
3.3.90.32	MATERIAL, BEM OU SERVIÇO PARA DISTRIBUIÇÃO GRATUITA	0.02.06	50.000,00			
3.3.90.33	PASSAGENS E DESPESAS COM LOCOMOÇÃO	0.01.01	5.000,00			
3.3.90.35	SERVIÇOS DE CONSULTORIA	0.01.01	25.000,00			
3.3.90.36	OUTROS SERVIÇOS DE TERCEIROS - PESSOA FÍSICA	0.01.01	311.000,00			
3.3.90.36	OUTROS SERVIÇOS DE TERCEIROS - PESSOA FÍSICA	0.01.01	2.000,00			
3.3.90.36	OUTROS SERVIÇOS DE TERCEIROS - PESSOA FÍSICA	0.01.09	291.000,00			
3.3.90.36	OUTROS SERVIÇOS DE TERCEIROS - PESSOA FÍSICA	0.02.06	10.000,00			
3.3.90.39	OUTROS SERVIÇOS DE TERCEIROS - PESSOA JURÍDICA	0.01.01	552.000,00			
3.3.90.39	OUTROS SERVIÇOS DE TERCEIROS - PESSOA JURÍDICA	0.01.01	1.000,00			
3.3.90.39	OUTROS SERVIÇOS DE TERCEIROS - PESSOA JURÍDICA	0.01.09	318.000,00			
3.3.90.39	OUTROS SERVIÇOS DE TERCEIROS - PESSOA JURÍDICA	0.02.06	10.000,00			
3.3.90.92	DESPESAS DE EXERCÍCIOS ANTERIORES	0.01.01	17.000,00			
3.3.90.92	DESPESAS DE EXERCÍCIOS ANTERIORES	0.01.09	7.000,00			
3.3.90.93	INDENIZAÇÕES E RESTITUIÇÕES	0.01.01	10.000,00			
4.0.00.00	DESPESAS DE CAPITAL	0.000.000				240.000,00
4.4.00.00	INVESTIMENTOS	0.000.000			240.000,00	
4.4.90.00	APLICAÇÕES DIRETAS	0.000.000		240.000,00		
4.4.90.51	OBRAS E INSTALAÇÕES	0.01.01	20.000,00			
4.4.90.51	OBRAS E INSTALAÇÕES	0.01.09	30.000,00			
4.4.90.51	OBRAS E INSTALAÇÕES	0.01.17	20.000,00			



**Município de Palmares**

R. Visc. do Rio Branco, nº 1382 - CNPJ:10212447/0001-8

JOSE  
BARTOLOMEU DE  
ALMEIDA MELO  
JUNIOR:01902885  
406Assinado de forma digital  
por JOSE BARTOLOMEU  
DE ALMEIDA MELO  
JUNIOR:01902885406  
Dados: 2021.11.29  
12:01:18 -03'00'

Anexo 02

Página 22

Orçamento Programa - Exercício de 2022

**NATUREZA DA DESPESA POR ORGÃO E UNIDADE**

Lei: , Data:

PODER	08 ENTIDADE SUPERVISIONADA					
ORGÃO	10 FUNDO MUNICIPAL DE ASSISTÊNCIA SOCIAL DE PALMARES					
UNIDADE	01 FUNDO MUNICIPAL DE AÇÃO SOCIAL					
Código	Especificação	F.R.	Elemento	Modalidade	Grupo	Categoria Econômica
4.4.90.52	EQUIPAMENTOS E MATERIAL PERMANENTE	0.01.01	60.000,00			
4.4.90.52	EQUIPAMENTOS E MATERIAL PERMANENTE	0.01.09	50.000,00			
4.4.90.52	EQUIPAMENTOS E MATERIAL PERMANENTE	0.01.17	10.000,00			
4.4.90.52	EQUIPAMENTOS E MATERIAL PERMANENTE	0.05.09	50.000,00			
<b>TOTAL</b>						<b>5.500.000,00</b>

# Município de Palmares

R. Visc. do Rio Branco, nº 1382 - CNPJ:10212447/0001-8

JOSE  
BARTOLOMEU DE  
ALMEIDA MELO  
JUNIOR:01902885  
406

Assinado de forma digital  
por JOSE BARTOLOMEU  
DE ALMEIDA MELO  
JUNIOR:01902885406  
Dados: 2021.11.29  
12:01:18 -03'00'

Anexo 02  
Página 23

Orçamento Programa - Exercício de 2022

## NATUREZA DA DESPESA POR ORGÃO E UNIDADE

Lei: , Data:

PODER		08 ENTIDADE SUPERVISIONADA				
ORGÃO		15 FUNDO MUNICIPAL DE EDUCAÇÃO DE PALMARES				
UNIDADE		01 MDE - RECURSOS DE IMPOSTOS E TRANSFERÊNCIAS				
Código	Especificação	F.R.	Elemento	Modalidade	Grupo	Categoria Econômica
3.0.00.00	DESPESAS CORRENTES	0.000.000				5.585.000,00
3.1.00.00	PESSOAL E ENCARGOS SOCIAIS	0.000.000			1.324.000,00	
3.1.90.00	APLICAÇÕES DIRETAS	0.000.000		1.169.000,00		
3.1.90.04	CONTRATAÇÃO POR TEMPO DETERMINADO	0.01.02	230.000,00			
3.1.90.04	CONTRATAÇÃO POR TEMPO DETERMINADO	0.01.02	100.000,00			
3.1.90.11	VENCIMENTOS E VANTAGENS FIXAS - PESSOAL CIVIL	0.01.02	450.000,00			
3.1.90.11	VENCIMENTOS E VANTAGENS FIXAS - PESSOAL CIVIL	0.01.02	150.000,00			
3.1.90.13	OBRIGAÇÕES PATRONAIS	0.01.02	22.000,00			
3.1.90.13	OBRIGAÇÕES PATRONAIS	0.01.02	70.000,00			
3.1.90.91	SENTENÇAS JUDICIAIS	0.01.02	50.000,00			
3.1.90.92	DESPESAS DE EXERCÍCIOS ANTERIORES	0.01.02	50.000,00			
3.1.90.94	INDENIZAÇÕES E RESTITUIÇÕES TRABALHISTAS	0.01.02	5.000,00			
3.1.90.94	INDENIZAÇÕES E RESTITUIÇÕES TRABALHISTAS	0.01.02	42.000,00			
3.1.91.00	APLICAÇÕES DIRETAS- INTRA-ORÇAMENTÁRIAS	0.000.000		155.000,00		
3.1.91.13	OBRIGAÇÕES PATRONAIS	0.01.02	36.000,00			
3.1.91.13	OBRIGAÇÕES PATRONAIS	0.01.02	119.000,00			
3.2.00.00	JUROS E ENCARGOS DA DÍVIDA	0.000.000			30.000,00	
3.2.90.00	APLICAÇÕES DIRETAS	0.000.000		30.000,00		
3.2.90.21	JUROS SOBRE A DÍVIDA POR CONTRATO	0.01.02	10.000,00			
3.2.90.22	OUTROS ENCARGOS SOBRE A DÍVIDA POR CONTRATO	0.01.02	20.000,00			
3.3.00.00	OUTRAS DESPESAS CORRENTES	0.000.000			4.231.000,00	
3.3.50.00	TRANSFERÊNCIAS A INSTITUIÇÕES PRIVADAS SEM FINS LUCRATIVOS	0.000.000		10.000,00		
3.3.50.43	SUBVENÇÕES SOCIAIS	0.01.02	10.000,00			
3.3.90.00	APLICAÇÕES DIRETAS	0.000.000		4.221.000,00		
3.3.90.08	OUTROS BENEFÍCIOS ASSISTENCIAIS DO SERVIDOR E DO MILITAR	0.01.02	65.000,00			
3.3.90.08	OUTROS BENEFÍCIOS ASSISTENCIAIS DO SERVIDOR E DO MILITAR	0.01.02	5.000,00			
3.3.90.14	DIÁRIAS - CIVIL	0.01.02	61.000,00			
3.3.90.14	DIÁRIAS - CIVIL	0.01.02	10.000,00			
3.3.90.18	AUXÍLIO FINANCEIRO A ESTUDANTES	0.01.02	50.000,00			
3.3.90.30	MATERIAL DE CONSUMO	0.01.02	80.000,00			
3.3.90.30	MATERIAL DE CONSUMO	0.01.02	759.000,00			
3.3.90.31	PREMIAÇÕES CULTURAIS, ARTÍSTICAS, CIENTÍFICAS, DESPORTIVAS E	0.01.02	10.000,00			
3.3.90.32	MATERIAL, BEM OU SERVIÇO PARA DISTRIBUIÇÃO GRATUITA	0.01.02	10.000,00			
3.3.90.32	MATERIAL, BEM OU SERVIÇO PARA DISTRIBUIÇÃO GRATUITA	0.01.02	200.000,00			
3.3.90.35	SERVIÇOS DE CONSULTORIA	0.01.02	50.000,00			
3.3.90.35	SERVIÇOS DE CONSULTORIA	0.01.02	25.000,00			
3.3.90.36	OUTROS SERVIÇOS DE TERCEIROS - PESSOA FÍSICA	0.01.02	406.000,00			
3.3.90.36	OUTROS SERVIÇOS DE TERCEIROS - PESSOA FÍSICA	0.01.02	30.000,00			
3.3.90.39	OUTROS SERVIÇOS DE TERCEIROS - PESSOA JURÍDICA	0.01.02	1.445.000,00			
3.3.90.39	OUTROS SERVIÇOS DE TERCEIROS - PESSOA JURÍDICA	0.01.02	500.000,00			
3.3.90.47	OBRIGAÇÕES TRIBUTÁRIAS E CONTRIBUTIVAS	0.01.02	10.000,00			
3.3.90.47	OBRIGAÇÕES TRIBUTÁRIAS E CONTRIBUTIVAS	0.01.02	400.000,00			
3.3.90.48	OUTROS AUXÍLIOS FINANCEIROS A PESSOA FÍSICA	0.01.02	25.000,00			
3.3.90.91	SENTENÇAS JUDICIAIS	0.01.02	10.000,00			
3.3.90.92	DESPESAS DE EXERCÍCIOS ANTERIORES	0.01.02	50.000,00			
3.3.90.93	INDENIZAÇÕES E RESTITUIÇÕES	0.01.02	20.000,00			

**Município de Palmares**

R. Visc. do Rio Branco, nº 1382 - CNPJ:10212447/0001-8

JOSE  
BARTOLOMEU DE  
ALMEIDA MELO  
JUNIOR:01902885  
406  
Assinado de forma digital  
por JOSE BARTOLOMEU  
DE ALMEIDA MELO  
JUNIOR:01902885406  
Dados: 2021.11.29  
12:01:18 -03'00'

Anexo 02

Página 24

Orçamento Programa - Exercício de 2022

**NATUREZA DA DESPESA POR ORGÃO E UNIDADE**

Lei: , Data:

Código	Especificação	F.R.	Elemento	Modalidade	Grupo	Categoria Econômica
PODER	08 ENTIDADE SUPERVISIONADA					
ORGÃO	15 FUNDO MUNICIPAL DE EDUCAÇÃO DE PALMARES					
UNIDADE	01 MDE - RECURSOS DE IMPOSTOS E TRANSFERÊNCIAS					
4.0.00.00	DESPESAS DE CAPITAL	0.000.000				2.485.000,00
4.4.00.00	INVESTIMENTOS	0.000.000			2.465.000,00	
4.4.90.00	APLICAÇÕES DIRETAS	0.000.000		2.465.000,00		
4.4.90.51	OBRAS E INSTALAÇÕES	0.01.02	1.180.000,00			
4.4.90.52	EQUIPAMENTOS E MATERIAL PERMANENTE	0.01.02	985.000,00			
4.4.90.61	AQUISIÇÃO DE IMÓVEIS	0.01.02	300.000,00			
4.6.00.00	AMORTIZAÇÃO DA DÍVIDA	0.000.000			20.000,00	
4.6.90.00	APLICAÇÕES DIRETAS	0.000.000		10.000,00		
4.6.90.71	PRINCIPAL DA DÍVIDA CONTRATUAL RESGATADA	0.01.02	10.000,00			
4.6.91.00	APLICAÇÕES DIRETAS- INTRA-ORÇAMENTÁRIAS	0.000.000		10.000,00		
4.6.91.71	PRINCIPAL DA DÍVIDA CONTRATUAL RESGATADA	0.01.02	10.000,00			
<b>TOTAL</b>						<b>8.070.000,00</b>

# Município de Palmares

R. Visc. do Rio Branco, nº 1382 - CNPJ:10212447/0001-8

JOSE  
BARTOLOMEU DE  
ALMEIDA MELO  
JUNIOR:01902885  
406

Assinado de forma digital  
por JOSE BARTOLOMEU  
DE ALMEIDA MELO  
JUNIOR:01902885406  
Dados: 2021.11.29  
12:01:18 -03'00'

Anexo 02  
Página 25

Orçamento Programa - Exercício de 2022

## NATUREZA DA DESPESA POR ORGÃO E UNIDADE

Lei: , Data:

PODER		08 ENTIDADE SUPERVISIONADA				
ORGÃO		15 FUNDO MUNICIPAL DE EDUCAÇÃO DE PALMARES				
UNIDADE		02 FUNDEB				
Código	Especificação	F.R.	Elemento	Modalidade	Grupo	Categoria Econômica
3.0.00.00	DESPESAS CORRENTES	0.000.000				29.525.000,00
3.1.00.00	PESSOAL E ENCARGOS SOCIAIS	0.000.000			27.280.000,00	
3.1.90.00	APLICAÇÕES DIRETAS	0.000.000		23.500.000,00		
3.1.90.04	CONTRATAÇÃO POR TEMPO DETERMINADO	0.05.61	3.610.000,00			
3.1.90.04	CONTRATAÇÃO POR TEMPO DETERMINADO	0.05.62	1.530.000,00			
3.1.90.11	VENCIMENTOS E VANTAGENS FIXAS - PESSOAL CIVIL	0.05.61	13.685.000,00			
3.1.90.11	VENCIMENTOS E VANTAGENS FIXAS - PESSOAL CIVIL	0.05.62	1.235.000,00			
3.1.90.13	OBRIGAÇÕES PATRONAIS	0.05.61	930.000,00			
3.1.90.13	OBRIGAÇÕES PATRONAIS	0.05.62	414.000,00			
3.1.90.16	OUTRAS DESPESAS VARIÁVEIS - PESSOAL CIVIL	0.05.61	14.000,00			
3.1.90.16	OUTRAS DESPESAS VARIÁVEIS - PESSOAL CIVIL	0.05.62	17.000,00			
3.1.90.92	DESPESAS DE EXERCÍCIOS ANTERIORES	0.05.61	20.000,00			
3.1.90.92	DESPESAS DE EXERCÍCIOS ANTERIORES	0.05.62	10.000,00			
3.1.90.94	INDENIZAÇÕES E RESTITUIÇÕES TRABALHISTAS	0.05.61	1.511.000,00			
3.1.90.94	INDENIZAÇÕES E RESTITUIÇÕES TRABALHISTAS	0.05.62	524.000,00			
3.1.91.00	APLICAÇÕES DIRETAS- INTRA-ORÇAMENTÁRIAS	0.000.000		3.780.000,00		
3.1.91.13	OBRIGAÇÕES PATRONAIS	0.05.61	3.470.000,00			
3.1.91.13	OBRIGAÇÕES PATRONAIS	0.05.62	310.000,00			
3.3.00.00	OUTRAS DESPESAS CORRENTES	0.000.000			2.245.000,00	
3.3.90.00	APLICAÇÕES DIRETAS	0.000.000		2.245.000,00		
3.3.90.08	OUTROS BENEFÍCIOS ASSISTENCIAIS DO SERVIDOR E DO MILITAR	0.05.61	65.000,00			
3.3.90.08	OUTROS BENEFÍCIOS ASSISTENCIAIS DO SERVIDOR E DO MILITAR	0.05.62	54.000,00			
3.3.90.14	DIÁRIAS - CIVIL	0.05.62	34.000,00			
3.3.90.30	MATERIAL DE CONSUMO	0.05.62	464.000,00			
3.3.90.31	PREMIAÇÕES CULTURAIS, ARTÍSTICAS, CIENTÍFICAS, DESPORTIVAS E	0.05.62	10.000,00			
3.3.90.32	MATERIAL, BEM OU SERVIÇO PARA DISTRIBUIÇÃO GRATUITA	0.05.62	80.000,00			
3.3.90.33	PASSAGENS E DESPESAS COM LOCOMOÇÃO	0.05.62	10.000,00			
3.3.90.36	OUTROS SERVIÇOS DE TERCEIROS - PESSOA FÍSICA	0.05.62	176.000,00			
3.3.90.39	OUTROS SERVIÇOS DE TERCEIROS - PESSOA JURÍDICA	0.05.62	1.135.000,00			
3.3.90.47	OBRIGAÇÕES TRIBUTÁRIAS E CONTRIBUTIVAS	0.05.62	200.000,00			
3.3.90.47	OBRIGAÇÕES TRIBUTÁRIAS E CONTRIBUTIVAS	0.05.62	12.000,00			
3.3.90.93	INDENIZAÇÕES E RESTITUIÇÕES	0.05.62	5.000,00			
4.0.00.00	DESPESAS DE CAPITAL	0.000.000				2.525.000,00
4.4.00.00	INVESTIMENTOS	0.000.000			2.525.000,00	
4.4.90.00	APLICAÇÕES DIRETAS	0.000.000		2.525.000,00		
4.4.90.51	OBRAS E INSTALAÇÕES	0.05.62	160.000,00			
4.4.90.52	EQUIPAMENTOS E MATERIAL PERMANENTE	0.05.62	2.235.000,00			
4.4.90.61	AQUISIÇÃO DE IMÓVEIS	0.05.62	130.000,00			
<b>T O T A L</b>						<b>32.050.000,00</b>

# Município de Palmares

R. Visc. do Rio Branco, nº 1382 - CNPJ:10212447/0001-8

JOSE  
BARTOLOMEU DE  
ALMEIDA MELO  
JUNIOR:01902885  
406

Assinado de forma digital  
por JOSE BARTOLOMEU  
DE ALMEIDA MELO  
JUNIOR:01902885406  
Dados: 2021.11.29  
12:01:18 -03'00'

Anexo 02  
Página 26

Orçamento Programa - Exercício de 2022

## NATUREZA DA DESPESA POR ORGÃO E UNIDADE

Lei: , Data:

PODER		08 ENTIDADE SUPERVISIONADA				
ORGÃO		15 FUNDO MUNICIPAL DE EDUCAÇÃO DE PALMARES				
UNIDADE		03 COMPLEMENTAÇÃO DO FUNDEB				
Código	Especificação	F.R.	Elemento	Modalidade	Grupo	Categoria Econômica
3.0.00.00	DESPESAS CORRENTES	0.000.000				5.035.000,00
3.1.00.00	PESSOAL E ENCARGOS SOCIAIS	0.000.000			4.187.000,00	
3.1.90.00	APLICAÇÕES DIRETAS	0.000.000		3.551.000,00		
3.1.90.04	CONTRATAÇÃO POR TEMPO DETERMINADO	0.05.63	5.000,00			
3.1.90.04	CONTRATAÇÃO POR TEMPO DETERMINADO	0.05.63	650.000,00			
3.1.90.04	CONTRATAÇÃO POR TEMPO DETERMINADO	0.05.63	22.000,00			
3.1.90.04	CONTRATAÇÃO POR TEMPO DETERMINADO	0.05.64	5.000,00			
3.1.90.04	CONTRATAÇÃO POR TEMPO DETERMINADO	0.05.64	140.000,00			
3.1.90.04	CONTRATAÇÃO POR TEMPO DETERMINADO	0.05.64	5.000,00			
3.1.90.11	VENCIMENTOS E VANTAGENS FIXAS - PESSOAL CIVIL	0.05.63	30.000,00			
3.1.90.11	VENCIMENTOS E VANTAGENS FIXAS - PESSOAL CIVIL	0.05.63	10.000,00			
3.1.90.11	VENCIMENTOS E VANTAGENS FIXAS - PESSOAL CIVIL	0.05.63	2.200.000,00			
3.1.90.11	VENCIMENTOS E VANTAGENS FIXAS - PESSOAL CIVIL	0.05.64	200.000,00			
3.1.90.11	VENCIMENTOS E VANTAGENS FIXAS - PESSOAL CIVIL	0.05.64	10.000,00			
3.1.90.11	VENCIMENTOS E VANTAGENS FIXAS - PESSOAL CIVIL	0.05.64	10.000,00			
3.1.90.13	OBRIGAÇÕES PATRONAIS	0.05.63	160.000,00			
3.1.90.13	OBRIGAÇÕES PATRONAIS	0.05.63	1.000,00			
3.1.90.13	OBRIGAÇÕES PATRONAIS	0.05.63	5.000,00			
3.1.90.13	OBRIGAÇÕES PATRONAIS	0.05.64	1.000,00			
3.1.90.13	OBRIGAÇÕES PATRONAIS	0.05.64	45.000,00			
3.1.90.13	OBRIGAÇÕES PATRONAIS	0.05.64	1.000,00			
3.1.90.16	OUTRAS DESPESAS VARIÁVEIS - PESSOAL CIVIL	0.05.63	1.000,00			
3.1.90.16	OUTRAS DESPESAS VARIÁVEIS - PESSOAL CIVIL	0.05.63	1.000,00			
3.1.90.16	OUTRAS DESPESAS VARIÁVEIS - PESSOAL CIVIL	0.05.63	10.000,00			
3.1.90.16	OUTRAS DESPESAS VARIÁVEIS - PESSOAL CIVIL	0.05.64	1.000,00			
3.1.90.16	OUTRAS DESPESAS VARIÁVEIS - PESSOAL CIVIL	0.05.64	2.000,00			
3.1.90.16	OUTRAS DESPESAS VARIÁVEIS - PESSOAL CIVIL	0.05.64	1.000,00			
3.1.90.94	INDENIZAÇÕES E RESTITUIÇÕES TRABALHISTAS	0.05.63	1.000,00			
3.1.90.94	INDENIZAÇÕES E RESTITUIÇÕES TRABALHISTAS	0.05.63	30.000,00			
3.1.90.94	INDENIZAÇÕES E RESTITUIÇÕES TRABALHISTAS	0.05.63	2.000,00			
3.1.90.94	INDENIZAÇÕES E RESTITUIÇÕES TRABALHISTAS	0.05.64	1.000,00			
3.1.90.94	INDENIZAÇÕES E RESTITUIÇÕES TRABALHISTAS	0.05.64	1.000,00			
3.1.91.00	APLICAÇÕES DIRETAS- INTRA-ORÇAMENTÁRIAS	0.000.000		636.000,00		
3.1.91.13	OBRIGAÇÕES PATRONAIS	0.05.63	3.000,00			
3.1.91.13	OBRIGAÇÕES PATRONAIS	0.05.63	8.000,00			
3.1.91.13	OBRIGAÇÕES PATRONAIS	0.05.63	550.000,00			
3.1.91.13	OBRIGAÇÕES PATRONAIS	0.05.64	2.000,00			
3.1.91.13	OBRIGAÇÕES PATRONAIS	0.05.64	70.000,00			
3.1.91.13	OBRIGAÇÕES PATRONAIS	0.05.64	3.000,00			
3.3.00.00	OUTRAS DESPESAS CORRENTES	0.000.000			848.000,00	
3.3.90.00	APLICAÇÕES DIRETAS	0.000.000		848.000,00		
3.3.90.08	OUTROS BENEFÍCIOS ASSISTENCIAIS DO SERVIDOR E DO MILITAR	0.05.63	1.000,00			
3.3.90.08	OUTROS BENEFÍCIOS ASSISTENCIAIS DO SERVIDOR E DO MILITAR	0.05.63	2.000,00			
3.3.90.08	OUTROS BENEFÍCIOS ASSISTENCIAIS DO SERVIDOR E DO MILITAR	0.05.63	25.000,00			
3.3.90.08	OUTROS BENEFÍCIOS ASSISTENCIAIS DO SERVIDOR E DO MILITAR	0.05.64	5.000,00			
3.3.90.08	OUTROS BENEFÍCIOS ASSISTENCIAIS DO SERVIDOR E DO MILITAR	0.05.64	1.000,00			

**Município de Palmares**

R. Visc. do Rio Branco, nº 1382 - CNPJ:10212447/0001-8

JOSE  
BARTOLOMEU DE  
ALMEIDA MELO  
JUNIOR:01902885  
406

Assinado de forma digital  
por JOSE BARTOLOMEU  
DE ALMEIDA MELO  
JUNIOR:01902885406  
Dados: 2021.11.29  
12:01:18 -03'00'

Anexo 02  
Página 27

Orçamento Programa - Exercício de 2022

**NATUREZA DA DESPESA POR ORGÃO E UNIDADE**

Lei: , Data:

PODER		08 ENTIDADE SUPERVISIONADA				
ORGÃO		15 FUNDO MUNICIPAL DE EDUCAÇÃO DE PALMARES				
UNIDADE		03 COMPLEMENTAÇÃO DO FUNDEB				
Código	Especificação	F.R.	Elemento	Modalidade	Grupo	Categoria Econômica
3.3.90.08	OUTROS BENEFÍCIOS ASSISTENCIAIS DO SERVIDOR E DO MILITAR	0.05.64	1.000,00			
3.3.90.14	DIÁRIAS - CIVIL	0.05.63	1.000,00			
3.3.90.14	DIÁRIAS - CIVIL	0.05.64	1.000,00			
3.3.90.14	DIÁRIAS - CIVIL	0.05.64	5.000,00			
3.3.90.14	DIÁRIAS - CIVIL	0.05.64	1.000,00			
3.3.90.30	MATERIAL DE CONSUMO	0.05.63	5.000,00			
3.3.90.30	MATERIAL DE CONSUMO	0.05.64	10.000,00			
3.3.90.30	MATERIAL DE CONSUMO	0.05.64	2.000,00			
3.3.90.30	MATERIAL DE CONSUMO	0.05.64	170.000,00			
3.3.90.31	PREMIAÇÕES CULTURAIS, ARTÍSTICAS, CIENTÍFICAS, DESPORTIVAS E	0.05.64	5.000,00			
3.3.90.32	MATERIAL, BEM OU SERVIÇO PARA DISTRIBUIÇÃO GRATUITA	0.05.64	5.000,00			
3.3.90.33	PASSAGENS E DESPESAS COM LOCOMOÇÃO	0.05.64	2.000,00			
3.3.90.36	OUTROS SERVIÇOS DE TERCEIROS - PESSOA FÍSICA	0.05.63	2.000,00			
3.3.90.36	OUTROS SERVIÇOS DE TERCEIROS - PESSOA FÍSICA	0.05.64	60.000,00			
3.3.90.36	OUTROS SERVIÇOS DE TERCEIROS - PESSOA FÍSICA	0.05.64	3.000,00			
3.3.90.36	OUTROS SERVIÇOS DE TERCEIROS - PESSOA FÍSICA	0.05.64	2.000,00			
3.3.90.39	OUTROS SERVIÇOS DE TERCEIROS - PESSOA JURÍDICA	0.05.63	5.000,00			
3.3.90.39	OUTROS SERVIÇOS DE TERCEIROS - PESSOA JURÍDICA	0.05.64	3.000,00			
3.3.90.39	OUTROS SERVIÇOS DE TERCEIROS - PESSOA JURÍDICA	0.05.64	14.000,00			
3.3.90.39	OUTROS SERVIÇOS DE TERCEIROS - PESSOA JURÍDICA	0.05.64	510.000,00			
3.3.90.47	OBRIGAÇÕES TRIBUTÁRIAS E CONTRIBUTIVAS	0.05.64	1.000,00			
3.3.90.47	OBRIGAÇÕES TRIBUTÁRIAS E CONTRIBUTIVAS	0.05.64	5.000,00			
3.3.90.93	INDENIZAÇÕES E RESTITUIÇÕES	0.05.64	1.000,00			
4.0.00.00	DESPESAS DE CAPITAL	0.000.000				915.000,00
4.4.00.00	INVESTIMENTOS	0.000.000				
4.4.90.00	APLICAÇÕES DIRETAS	0.000.000		915.000,00	915.000,00	
4.4.90.51	OBRAS E INSTALAÇÕES	0.05.64	350.000,00			
4.4.90.51	OBRAS E INSTALAÇÕES	0.05.64	5.000,00			
4.4.90.52	EQUIPAMENTOS E MATERIAL PERMANENTE	0.05.64	300.000,00			
4.4.90.52	EQUIPAMENTOS E MATERIAL PERMANENTE	0.05.64	5.000,00			
4.4.90.61	AQUISIÇÃO DE IMÓVEIS	0.05.64	250.000,00			
4.4.90.61	AQUISIÇÃO DE IMÓVEIS	0.05.64	5.000,00			
<b>TOTAL</b>						<b>5.950.000,00</b>

**Município de Palmares**

R. Visc. do Rio Branco, nº 1382 - CNPJ:10212447/0001-8

JOSE BARTOLOMEU DE ALMEIDA MELO JUNIOR:01902885406  
 Assinado de forma digital por JOSE BARTOLOMEU DE ALMEIDA MELO JUNIOR:01902885406  
 Dados: 2021.11.29 12:01:18 -03'00'

Anexo 02  
 Página 28

Orçamento Programa - Exercício de 2022

**NATUREZA DA DESPESA POR ORGÃO E UNIDADE**

Lei: , Data:

PODER 08 ENTIDADE SUPERVISIONADA						
ORGÃO 15 FUNDO MUNICIPAL DE EDUCAÇÃO DE PALMARES						
UNIDADE 04 MDE - RECURSOS VINCULADOS						
Código	Especificação	F.R.	Elemento	Modalidade	Grupo	Categoria Econômica
3.0.00.00	DESPESAS CORRENTES	0.000.000				2.754.000,00
3.3.00.00	OUTRAS DESPESAS CORRENTES	0.000.000			2.754.000,00	
3.3.90.00	APLICAÇÕES DIRETAS	0.000.000		2.754.000,00		
3.3.90.14	DIÁRIAS - CIVIL	0.05.15	5.000,00			
3.3.90.30	MATERIAL DE CONSUMO	0.02.06	40.000,00			
3.3.90.30	MATERIAL DE CONSUMO	0.05.10	415.000,00			
3.3.90.30	MATERIAL DE CONSUMO	0.05.11	3.000,00			
3.3.90.30	MATERIAL DE CONSUMO	0.05.12	890.000,00			
3.3.90.30	MATERIAL DE CONSUMO	0.05.13	70.000,00			
3.3.90.30	MATERIAL DE CONSUMO	0.05.15	5.000,00			
3.3.90.30	MATERIAL DE CONSUMO	0.05.15	15.000,00			
3.3.90.32	MATERIAL, BEM OU SERVIÇO PARA DISTRIBUIÇÃO GRATUITA	0.05.11	3.000,00			
3.3.90.32	MATERIAL, BEM OU SERVIÇO PARA DISTRIBUIÇÃO GRATUITA	0.05.15	5.000,00			
3.3.90.36	OUTROS SERVIÇOS DE TERCEIROS - PESSOA FÍSICA	0.02.06	45.000,00			
3.3.90.36	OUTROS SERVIÇOS DE TERCEIROS - PESSOA FÍSICA	0.05.10	75.000,00			
3.3.90.36	OUTROS SERVIÇOS DE TERCEIROS - PESSOA FÍSICA	0.05.11	3.000,00			
3.3.90.36	OUTROS SERVIÇOS DE TERCEIROS - PESSOA FÍSICA	0.05.13	10.000,00			
3.3.90.36	OUTROS SERVIÇOS DE TERCEIROS - PESSOA FÍSICA	0.05.15	5.000,00			
3.3.90.36	OUTROS SERVIÇOS DE TERCEIROS - PESSOA FÍSICA	0.05.15	15.000,00			
3.3.90.39	OUTROS SERVIÇOS DE TERCEIROS - PESSOA JURÍDICA	0.02.06	265.000,00			
3.3.90.39	OUTROS SERVIÇOS DE TERCEIROS - PESSOA JURÍDICA	0.05.10	170.000,00			
3.3.90.39	OUTROS SERVIÇOS DE TERCEIROS - PESSOA JURÍDICA	0.05.10	395.000,00			
3.3.90.39	OUTROS SERVIÇOS DE TERCEIROS - PESSOA JURÍDICA	0.05.13	300.000,00			
3.3.90.39	OUTROS SERVIÇOS DE TERCEIROS - PESSOA JURÍDICA	0.05.15	5.000,00			
3.3.90.39	OUTROS SERVIÇOS DE TERCEIROS - PESSOA JURÍDICA	0.05.15	15.000,00			
4.0.00.00	DESPESAS DE CAPITAL	0.000.000				976.000,00
4.4.00.00	INVESTIMENTOS	0.000.000			966.000,00	
4.4.90.00	APLICAÇÕES DIRETAS	0.000.000		966.000,00		
4.4.90.51	OBRAS E INSTALAÇÕES	0.05.10	60.000,00			
4.4.90.51	OBRAS E INSTALAÇÕES	0.05.15	205.000,00			
4.4.90.52	EQUIPAMENTOS E MATERIAL PERMANENTE	0.02.06	100.000,00			
4.4.90.52	EQUIPAMENTOS E MATERIAL PERMANENTE	0.05.10	185.000,00			
4.4.90.52	EQUIPAMENTOS E MATERIAL PERMANENTE	0.05.11	1.000,00			
4.4.90.52	EQUIPAMENTOS E MATERIAL PERMANENTE	0.05.14	210.000,00			
4.4.90.52	EQUIPAMENTOS E MATERIAL PERMANENTE	0.05.15	25.000,00			
4.4.90.52	EQUIPAMENTOS E MATERIAL PERMANENTE	0.05.15	100.000,00			
4.4.90.61	AQUISIÇÃO DE IMÓVEIS	0.05.15	80.000,00			
4.5.00.00	INVERSÕES FINANCEIRAS	0.000.000			10.000,00	
4.5.90.00	APLICAÇÕES DIRETAS	0.000.000		10.000,00		
4.5.90.61	AQUISIÇÃO DE IMÓVEIS	0.05.15	10.000,00			
<b>TOTAL</b>						<b>3.730.000,00</b>

**Município de Palmares**

R. Visc. do Rio Branco, nº 1382 - CNPJ:10212447/0001-8

JOSE  
BARTOLOMEU DE  
ALMEIDA MELO  
JUNIOR:01902885  
406

Assinado de forma digital  
por JOSE BARTOLOMEU  
DE ALMEIDA MELO  
JUNIOR:01902885406  
Dados: 2021.11.29  
12:01:18 -03'00'

Anexo 02  
Página 29

Orçamento Programa - Exercício de 2022

**NATUREZA DA DESPESA POR ORGÃO E UNIDADE**

Lei: , Data:

PODER		08 ENTIDADE SUPERVISIONADA					
ORGÃO		17 FUNDAÇÃO CASA DA CULTURA HERMILO BORBA FILHO					
UNIDADE		01 FUNDAÇÃO CASA DE CULTURA HERMILO BORBA FILHO					
Código	Especificação	F.R.	Elemento	Modalidade	Grupo	Categoria Econômica	
3.0.00.00	DESPESAS CORRENTES	0.000.000					3.052.000,00
3.1.00.00	PESSOAL E ENCARGOS SOCIAIS	0.000.000			342.000,00		
3.1.90.00	APLICAÇÕES DIRETAS	0.000.000		322.000,00			
3.1.90.04	CONTRATAÇÃO POR TEMPO DETERMINADO	0.01.01	10.000,00				
3.1.90.11	VENCIMENTOS E VANTAGENS FIXAS - PESSOAL CIVIL	0.01.01	250.000,00				
3.1.90.13	OBRIGAÇÕES PATRONAIS	0.01.01	50.000,00				
3.1.90.92	DESPESAS DE EXERCÍCIOS ANTERIORES	0.01.01	2.000,00				
3.1.90.94	INDENIZAÇÕES E RESTITUIÇÕES TRABALHISTAS	0.01.01	5.000,00				
3.1.90.96	RESSARCIMENTO DE DESPESAS DE PESSOAL REQUISITADO	0.01.01	5.000,00				
3.1.91.00	APLICAÇÕES DIRETAS- INTRA-ORÇAMENTÁRIAS	0.000.000		20.000,00			
3.1.91.13	OBRIGAÇÕES PATRONAIS	0.01.01	20.000,00				
3.3.00.00	OUTRAS DESPESAS CORRENTES	0.000.000			2.710.000,00		
3.3.50.00	TRANSFERÊNCIAS A INSTITUIÇÕES PRIVADAS SEM FINS LUCRATIVOS	0.000.000		10.000,00			
3.3.50.43	SUBVENÇÕES SOCIAIS	0.01.01	10.000,00				
3.3.90.00	APLICAÇÕES DIRETAS	0.000.000		2.700.000,00			
3.3.90.14	DIÁRIAS - CIVIL	0.01.01	15.000,00				
3.3.90.30	MATERIAL DE CONSUMO	0.01.01	167.000,00				
3.3.90.31	PREMIAÇÕES CULTURAIS, ARTÍSTICAS, CIENTÍFICAS, DESPORTIVAS E	0.01.01	5.000,00				
3.3.90.32	MATERIAL, BEM OU SERVIÇO PARA DISTRIBUIÇÃO GRATUITA	0.01.01	10.000,00				
3.3.90.35	SERVIÇOS DE CONSULTORIA	0.01.01	50.000,00				
3.3.90.36	OUTROS SERVIÇOS DE TERCEIROS - PESSOA FÍSICA	0.01.01	151.000,00				
3.3.90.39	OUTROS SERVIÇOS DE TERCEIROS - PESSOA JURÍDICA	0.01.01	2.265.000,00				
3.3.90.47	OBRIGAÇÕES TRIBUTÁRIAS E CONTRIBUTIVAS	0.01.01	10.000,00				
3.3.90.48	OUTROS AUXÍLIOS FINANCEIROS A PESSOA FÍSICA	0.01.01	15.000,00				
3.3.90.92	DESPESAS DE EXERCÍCIOS ANTERIORES	0.01.01	5.000,00				
3.3.90.93	INDENIZAÇÕES E RESTITUIÇÕES	0.01.01	7.000,00				
4.0.00.00	DESPESAS DE CAPITAL	0.000.000					148.000,00
4.4.00.00	INVESTIMENTOS	0.000.000			83.000,00		
4.4.90.00	APLICAÇÕES DIRETAS	0.000.000		83.000,00			
4.4.90.51	OBRAS E INSTALAÇÕES	0.01.01	58.000,00				
4.4.90.52	EQUIPAMENTOS E MATERIAL PERMANENTE	0.01.01	25.000,00				
4.6.00.00	AMORTIZAÇÃO DA DÍVIDA	0.000.000			65.000,00		
4.6.90.00	APLICAÇÕES DIRETAS	0.000.000		60.000,00			
4.6.90.71	PRINCIPAL DA DÍVIDA CONTRATUAL RESGATADA	0.01.01	60.000,00				
4.6.91.00	APLICAÇÕES DIRETAS- INTRA-ORÇAMENTÁRIAS	0.000.000		5.000,00			
4.6.91.71	PRINCIPAL DA DÍVIDA CONTRATUAL RESGATADA	0.01.01	5.000,00				
<b>TOTAL</b>							<b>3.200.000,00</b>



**Município de Palmares**

R. Visc. do Rio Branco, nº 1382 - CNPJ:10212447/0001-8

JOSE  
BARTOLOMEU DE  
ALMEIDA MELO  
JUNIOR:01902885  
406

Assinado de forma digital  
por JOSE BARTOLOMEU  
DE ALMEIDA MELO  
JUNIOR:01902885406  
Dados: 2021.11.29  
12:01:18 -03'00'

Anexo 02  
Página 30

Orçamento Programa - Exercício de 2022

**NATUREZA DA DESPESA POR ORGÃO E UNIDADE**

Lei: , Data:

Código	Especificação	F.R.	Elemento	Modalidade	Grupo	Categoria Econômica
PODER	08 ENTIDADE SUPERVISIONADA					
ORGÃO	19 FUNDO MUNICIPAL DOS DIREITOS DA CRIANÇA E DO ADOLESCENTE					
UNIDADE	01 FUNDO MUNICIPAL DOS DIREITOS DA CRIANÇA E DO ADOLESCENTE					
3.0.00.00	DESPESAS CORRENTES	0.000.000				678.000,00
3.1.00.00	PESSOAL E ENCARGOS SOCIAIS	0.000.000			115.000,00	
3.1.90.00	APLICAÇÕES DIRETAS	0.000.000		110.000,00		
3.1.90.04	CONTRATAÇÃO POR TEMPO DETERMINADO	0.01.01	50.000,00			
3.1.90.11	VENCIMENTOS E VANTAGENS FIXAS - PESSOAL CIVIL	0.01.01	30.000,00			
3.1.90.13	OBRIGAÇÕES PATRONAIS	0.01.01	30.000,00			
3.1.91.00	APLICAÇÕES DIRETAS- INTRA-ORÇAMENTÁRIAS	0.000.000		5.000,00		
3.1.91.13	OBRIGAÇÕES PATRONAIS	0.01.01	5.000,00			
3.2.00.00	JUROS E ENCARGOS DA DÍVIDA	0.000.000			11.000,00	
3.2.90.00	APLICAÇÕES DIRETAS	0.000.000		11.000,00		
3.2.90.21	JUROS SOBRE A DÍVIDA POR CONTRATO	0.01.01	3.000,00			
3.2.90.22	OUTROS ENCARGOS SOBRE A DÍVIDA POR CONTRATO	0.01.01	8.000,00			
3.3.00.00	OUTRAS DESPESAS CORRENTES	0.000.000			552.000,00	
3.3.50.00	TRANSFERÊNCIAS A INSTITUIÇÕES PRIVADAS SEM FINS LUCRATIVOS	0.000.000		2.000,00		
3.3.50.41	CONTRIBUIÇÕES	0.01.01	2.000,00			
3.3.90.00	APLICAÇÕES DIRETAS	0.000.000		550.000,00		
3.3.90.14	DIÁRIAS - CIVIL	0.01.01	17.000,00			
3.3.90.30	MATERIAL DE CONSUMO	0.01.01	43.000,00			
3.3.90.33	PASSAGENS E DESPESAS COM LOCOMOÇÃO	0.01.01	30.000,00			
3.3.90.35	SERVIÇOS DE CONSULTORIA	0.01.01	12.000,00			
3.3.90.36	OUTROS SERVIÇOS DE TERCEIROS - PESSOA FÍSICA	0.01.01	124.000,00			
3.3.90.39	OUTROS SERVIÇOS DE TERCEIROS - PESSOA JURÍDICA	0.01.01	309.000,00			
3.3.90.47	OBRIGAÇÕES TRIBUTÁRIAS E CONTRIBUTIVAS	0.01.01	5.000,00			
3.3.90.92	DESPESAS DE EXERCÍCIOS ANTERIORES	0.01.01	5.000,00			
3.3.90.93	INDENIZAÇÕES E RESTITUIÇÕES	0.01.01	5.000,00			
4.0.00.00	DESPESAS DE CAPITAL	0.000.000				22.000,00
4.4.00.00	INVESTIMENTOS	0.000.000			15.000,00	
4.4.90.00	APLICAÇÕES DIRETAS	0.000.000		15.000,00		
4.4.90.52	EQUIPAMENTOS E MATERIAL PERMANENTE	0.01.01	15.000,00			
4.6.00.00	AMORTIZAÇÃO DA DÍVIDA	0.000.000			7.000,00	
4.6.90.00	APLICAÇÕES DIRETAS	0.000.000		5.000,00		
4.6.90.71	PRINCIPAL DA DÍVIDA CONTRATUAL RESGATADA	0.01.01	5.000,00			
4.6.91.00	APLICAÇÕES DIRETAS- INTRA-ORÇAMENTÁRIAS	0.000.000		2.000,00		
4.6.91.71	PRINCIPAL DA DÍVIDA CONTRATUAL RESGATADA	0.01.01	2.000,00			
<b>T O T A L</b>						<b>700.000,00</b>

**Município de Palmares**

R. Visc. do Rio Branco, nº 1382 - CNPJ:10212447/0001-8

JOSE  
BARTOLOMEU DE  
ALMEIDA MELO  
JUNIOR:01902885  
406

Assinado de forma digital  
por JOSE BARTOLOMEU  
DE ALMEIDA MELO  
JUNIOR:01902885406  
Dados: 2021.11.29  
12:01:18 -03'00'

Anexo 02  
Página 31

Orçamento Programa - Exercício de 2022

**NATUREZA DA DESPESA POR ORGÃO E UNIDADE**

Lei: , Data:

PODER		08 ENTIDADE SUPERVISIONADA				
ORGÃO		20 FUNDO PREVIDENCIÁRIO DE PALMARES				
UNIDADE		01 FUNDO PREVIDENCIÁRIO				
Código	Especificação	F.R.	Elemento	Modalidade	Grupo	Categoria Econômica
3.0.00.00	DESPESAS CORRENTES	0.000.000				19.168.000,00
3.1.00.00	PESSOAL E ENCARGOS SOCIAIS	0.000.000			18.201.000,00	
3.1.90.00	APLICAÇÕES DIRETAS	0.000.000		18.192.500,00		
3.1.90.01	APOSENTADORIAS, RESERVA REMUNERADA E REFORMAS	13.53.99	7.432.000,00			
3.1.90.01	APOSENTADORIAS, RESERVA REMUNERADA E REFORMAS	13.53.99	8.175.500,00			
3.1.90.03	PENSÕES	13.53.99	2.550.000,00			
3.1.90.11	VENCIMENTOS E VANTAGENS FIXAS - PESSOAL CIVIL	13.53.99	5.000,00			
3.1.90.13	OBRIGAÇÕES PATRONAIS	13.53.99	10.000,00			
3.1.90.91	SENTENÇAS JUDICIAIS	13.53.99	5.000,00			
3.1.90.92	DESPESAS DE EXERCÍCIOS ANTERIORES	13.53.99	15.000,00			
3.1.91.00	APLICAÇÕES DIRETAS- INTRA-ORÇAMENTÁRIAS	0.000.000		8.500,00		
3.1.91.13	OBRIGAÇÕES PATRONAIS	13.53.99	8.500,00			
3.3.00.00	OUTRAS DESPESAS CORRENTES	0.000.000			967.000,00	
3.3.90.00	APLICAÇÕES DIRETAS	0.000.000		967.000,00		
3.3.90.08	OUTROS BENEFÍCIOS ASSISTENCIAIS DO SERVIDOR E DO MILITAR	13.53.99	140.000,00			
3.3.90.14	DIÁRIAS - CIVIL	13.53.99	35.000,00			
3.3.90.30	MATERIAL DE CONSUMO	13.53.99	37.000,00			
3.3.90.33	PASSAGENS E DESPESAS COM LOCOMOÇÃO	13.53.99	30.000,00			
3.3.90.35	SERVIÇOS DE CONSULTORIA	13.53.99	70.000,00			
3.3.90.36	OUTROS SERVIÇOS DE TERCEIROS - PESSOA FÍSICA	13.53.99	285.000,00			
3.3.90.39	OUTROS SERVIÇOS DE TERCEIROS - PESSOA JURÍDICA	13.53.99	335.000,00			
3.3.90.91	SENTENÇAS JUDICIAIS	13.53.99	5.000,00			
3.3.90.92	DESPESAS DE EXERCÍCIOS ANTERIORES	13.53.99	10.000,00			
3.3.90.93	INDENIZAÇÕES E RESTITUIÇÕES	13.53.99	20.000,00			
4.0.00.00	DESPESAS DE CAPITAL	0.000.000				130.000,00
4.4.00.00	INVESTIMENTOS	0.000.000			130.000,00	
4.4.90.00	APLICAÇÕES DIRETAS	0.000.000		130.000,00		
4.4.90.51	OBRAS E INSTALAÇÕES	13.53.99	30.000,00			
4.4.90.52	EQUIPAMENTOS E MATERIAL PERMANENTE	13.53.99	100.000,00			
9.0.00.00	RESERVA DE CONTINGÊNCIA	0.000.000				495.000,00
9.9.00.00	RESERVA DE CONTINGÊNCIA	0.000.000			495.000,00	
9.9.99.00	A DEFINIR	0.000.000		495.000,00		
9.9.99.99	A CLASSIFICAR	13.53.99	495.000,00			
<b>T O T A L</b>						<b>19.793.000,00</b>

**Município de Palmares**

R. Visc. do Rio Branco, nº 1382 - CNPJ:10212447/0001-8

JOSE  
BARTOLOMEU DE  
ALMEIDA MELO  
JUNIOR:01902885  
406

Assinado de forma digital  
por JOSE BARTOLOMEU  
DE ALMEIDA MELO  
JUNIOR:01902885406  
Dados: 2021.11.29  
12:01:18 -03'00'

Anexo 02  
Página 32

Orçamento Programa - Exercício de 2022

**NATUREZA DA DESPESA POR ORGÃO E UNIDADE**

Lei: , Data:

PODER 08 ENTIDADE SUPERVISIONADA						
ORGÃO 30 FUNDO FINANCEIRO DE PALMARES						
UNIDADE 01 FUNDO FINANCEIRO						
Código	Especificação	F.R.	Elemento	Modalidade	Grupo	Categoria Econômica
3.0.00.00	DESPESAS CORRENTES	0.000.000				94.300,00
3.1.00.00	PESSOAL E ENCARGOS SOCIAIS	0.000.000			44.300,00	
3.1.90.00	APLICAÇÕES DIRETAS	0.000.000		39.300,00		
3.1.90.01	APOSENTADORIAS, RESERVA REMUNERADA E REFORMAS	13.53.99	5.000,00			
3.1.90.03	PENSÕES	13.53.99	10.000,00			
3.1.90.11	VENCIMENTOS E VANTAGENS FIXAS - PESSOAL CIVIL	13.53.99	10.000,00			
3.1.90.13	OBRIGAÇÕES PATRONAIS	13.53.99	5.000,00			
3.1.90.92	DESPESAS DE EXERCÍCIOS ANTERIORES	13.53.99	9.300,00			
3.1.91.00	APLICAÇÕES DIRETAS- INTRA-ORÇAMENTÁRIAS	0.000.000		5.000,00		
3.1.91.13	OBRIGAÇÕES PATRONAIS	13.53.99	5.000,00			
3.3.00.00	OUTRAS DESPESAS CORRENTES	0.000.000			50.000,00	
3.3.90.00	APLICAÇÕES DIRETAS	0.000.000		50.000,00		
3.3.90.08	OUTROS BENEFÍCIOS ASSISTENCIAIS DO SERVIDOR E DO MILITAR	13.53.99	10.000,00			
3.3.90.14	DIÁRIAS - CIVIL	13.53.99	5.000,00			
3.3.90.35	SERVIÇOS DE CONSULTORIA	13.53.99	5.000,00			
3.3.90.36	OUTROS SERVIÇOS DE TERCEIROS - PESSOA FÍSICA	13.53.99	5.000,00			
3.3.90.39	OUTROS SERVIÇOS DE TERCEIROS - PESSOA JURÍDICA	13.53.99	5.000,00			
3.3.90.92	DESPESAS DE EXERCÍCIOS ANTERIORES	13.53.99	5.000,00			
3.3.90.93	INDENIZAÇÕES E RESTITUIÇÕES	13.53.99	15.000,00			
9.0.00.00	RESERVA DE CONTINGÊNCIA	0.000.000				5.000,00
9.9.00.00	RESERVA DE CONTINGÊNCIA	0.000.000			5.000,00	
9.9.99.00	A DEFINIR	0.000.000		5.000,00		
9.9.99.99	A CLASSIFICAR	13.53.99	5.000,00			
<b>TOTAL</b>						<b>99.300,00</b>

# Município de Palmares

R. Visc. do Rio Branco, nº 1382 - CNPJ:10212447/0001-8

JOSE  
BARTOLOMEU DE  
ALMEIDA MELO  
JUNIOR:01902885  
406

Assinado de forma digital  
por JOSE BARTOLOMEU  
DE ALMEIDA MELO  
JUNIOR:01902885406  
Dados: 2021.11.29  
12:01:18 -03'00'

Anexo 02  
Página 33

Orçamento Programa - Exercício de 2022

## NATUREZA DA DESPESA POR ORGÃO E UNIDADE

Lei: , Data:

PODER		08 ENTIDADE SUPERVISIONADA				
ORGÃO		40 AUTARQUIA EDUCACIONAL DA MATA SUL - AEMASUL				
UNIDADE		01 AUTARQUIA EDUCACIONAL DA MATA SUL - AEMASUL				
Código	Especificação	F.R.	Elemento	Modalidade	Grupo	Categoria Econômica
3.0.00.00	DESPESAS CORRENTES	0.000.000				4.405.000,00
3.1.00.00	PESSOAL E ENCARGOS SOCIAIS	0.000.000			3.762.000,00	
3.1.90.00	APLICAÇÕES DIRETAS	0.000.000		3.419.000,00		
3.1.90.04	CONTRATAÇÃO POR TEMPO DETERMINADO	0.01.01	250.000,00			
3.1.90.04	CONTRATAÇÃO POR TEMPO DETERMINADO	0.01.34	568.000,00			
3.1.90.11	VENCIMENTOS E VANTAGENS FIXAS - PESSOAL CIVIL	0.01.01	1.250.000,00			
3.1.90.11	VENCIMENTOS E VANTAGENS FIXAS - PESSOAL CIVIL	0.01.34	785.000,00			
3.1.90.13	OBRIGAÇÕES PATRONAIS	0.01.01	72.000,00			
3.1.90.13	OBRIGAÇÕES PATRONAIS	0.01.34	175.000,00			
3.1.90.91	SENTENÇAS JUDICIAIS	0.01.34	55.000,00			
3.1.90.92	DESPESAS DE EXERCÍCIOS ANTERIORES	0.01.01	200.000,00			
3.1.90.92	DESPESAS DE EXERCÍCIOS ANTERIORES	0.01.34	20.000,00			
3.1.90.93	INDENIZAÇÕES E RESTITUIÇÕES	0.01.34	1.000,00			
3.1.90.94	INDENIZAÇÕES E RESTITUIÇÕES TRABALHISTAS	0.01.01	25.000,00			
3.1.90.94	INDENIZAÇÕES E RESTITUIÇÕES TRABALHISTAS	0.01.34	9.000,00			
3.1.90.96	RESSARCIMENTO DE DESPESAS DE PESSOAL REQUISITADO	0.01.01	2.000,00			
3.1.90.96	RESSARCIMENTO DE DESPESAS DE PESSOAL REQUISITADO	0.01.34	7.000,00			
3.1.91.00	APLICAÇÕES DIRETAS- INTRA-ORÇAMENTÁRIAS	0.000.000		343.000,00		
3.1.91.13	OBRIGAÇÕES PATRONAIS	0.01.01	150.000,00			
3.1.91.13	OBRIGAÇÕES PATRONAIS	0.01.34	193.000,00			
3.2.00.00	JUROS E ENCARGOS DA DÍVIDA	0.000.000			9.000,00	
3.2.90.00	APLICAÇÕES DIRETAS	0.000.000		5.000,00		
3.2.90.21	JUROS SOBRE A DÍVIDA POR CONTRATO	0.01.34	3.000,00			
3.2.90.22	OUTROS ENCARGOS SOBRE A DÍVIDA POR CONTRATO	0.01.34	2.000,00			
3.2.91.00	APLICAÇÕES DIRETAS- INTRA-ORÇAMENTÁRIAS	0.000.000		4.000,00		
3.2.91.21	JUROS SOBRE A DÍVIDA POR CONTRATO	0.01.34	2.000,00			
3.2.91.22	OUTROS ENCARGOS SOBRE A DÍVIDA POR CONTRATO	0.01.34	2.000,00			
3.3.00.00	OUTRAS DESPESAS CORRENTES	0.000.000			634.000,00	
3.3.90.00	APLICAÇÕES DIRETAS	0.000.000		634.000,00		
3.3.90.08	OUTROS BENEFÍCIOS ASSISTENCIAIS DO SERVIDOR E DO MILITAR	0.01.01	10.000,00			
3.3.90.08	OUTROS BENEFÍCIOS ASSISTENCIAIS DO SERVIDOR E DO MILITAR	0.01.34	7.000,00			
3.3.90.14	DIÁRIAS - CIVIL	0.01.34	7.000,00			
3.3.90.18	AUXÍLIO FINANCEIRO A ESTUDANTES	0.01.34	3.000,00			
3.3.90.20	AUXÍLIO FINANCEIRO A PESQUISADORES	0.01.34	5.000,00			
3.3.90.30	MATERIAL DE CONSUMO	0.01.34	115.000,00			
3.3.90.31	PREMIAÇÕES CULTURAIS, ARTÍSTICAS, CIENTÍFICAS, DESPORTIVAS E	0.01.34	3.000,00			
3.3.90.32	MATERIAL, BEM OU SERVIÇO PARA DISTRIBUIÇÃO GRATUITA	0.01.34	3.000,00			
3.3.90.33	PASSAGENS E DESPESAS COM LOCOMOÇÃO	0.01.34	1.000,00			
3.3.90.34	OUTRAS DESPESAS DE PESSOAL DECORRENTES DE CONTRATOS DE	0.01.01	3.000,00			
3.3.90.34	OUTRAS DESPESAS DE PESSOAL DECORRENTES DE CONTRATOS DE	0.01.34	7.000,00			
3.3.90.35	SERVIÇOS DE CONSULTORIA	0.01.34	50.000,00			
3.3.90.36	OUTROS SERVIÇOS DE TERCEIROS - PESSOA FÍSICA	0.01.34	87.000,00			
3.3.90.37	LOCAÇÃO DE MÃO-DE-OBRA	0.01.34	2.000,00			
3.3.90.39	OUTROS SERVIÇOS DE TERCEIROS - PESSOA JURÍDICA	0.01.34	254.000,00			
3.3.90.47	OBRIGAÇÕES TRIBUTÁRIAS E CONTRIBUTIVAS	0.01.34	46.000,00			
3.3.90.91	SENTENÇAS JUDICIAIS	0.01.34	10.000,00			

**Município de Palmares**

R. Visc. do Rio Branco, nº 1382 - CNPJ:10212447/0001-8

JOSE  
BARTOLOMEU DE  
ALMEIDA MELO  
JUNIOR:01902885  
406

Assinado de forma digital  
por JOSE BARTOLOMEU  
DE ALMEIDA MELO  
JUNIOR:01902885406  
Dados: 2021.11.29  
12:01:18 -03'00'

Anexo 02  
Página 34

Orçamento Programa - Exercício de 2022

**NATUREZA DA DESPESA POR ORGÃO E UNIDADE**

Lei: , Data:

Código	Especificação	F.R.	Elemento	Modalidade	Grupo	Categoria Econômica
PODER	08 ENTIDADE SUPERVISIONADA					
ORGÃO	40 AUTARQUIA EDUCACIONAL DA MATA SUL - AEMASUL					
UNIDADE	01 AUTARQUIA EDUCACIONAL DA MATA SUL - AEMASUL					
3.3.90.92	DESPESAS DE EXERCÍCIOS ANTERIORES	0.01.01	5.000,00			
3.3.90.92	DESPESAS DE EXERCÍCIOS ANTERIORES	0.01.34	15.000,00			
3.3.90.93	INDENIZAÇÕES E RESTITUIÇÕES	0.01.34	1.000,00			
4.0.00.00	DESPESAS DE CAPITAL	0.000.000				380.000,00
4.4.00.00	INVESTIMENTOS	0.000.000			240.000,00	
4.4.90.00	APLICAÇÕES DIRETAS	0.000.000		240.000,00		
4.4.90.51	OBRAS E INSTALAÇÕES	0.01.01	70.000,00			
4.4.90.51	OBRAS E INSTALAÇÕES	0.01.34	10.000,00			
4.4.90.51	OBRAS E INSTALAÇÕES	0.02.15	10.000,00			
4.4.90.51	OBRAS E INSTALAÇÕES	0.05.15	31.000,00			
4.4.90.52	EQUIPAMENTOS E MATERIAL PERMANENTE	0.01.01	55.000,00			
4.4.90.52	EQUIPAMENTOS E MATERIAL PERMANENTE	0.01.34	25.000,00			
4.4.90.52	EQUIPAMENTOS E MATERIAL PERMANENTE	0.02.15	11.000,00			
4.4.90.52	EQUIPAMENTOS E MATERIAL PERMANENTE	0.05.15	20.000,00			
4.4.90.61	AQUISIÇÃO DE IMÓVEIS	0.01.01	8.000,00			
4.6.00.00	AMORTIZAÇÃO DA DÍVIDA	0.000.000			140.000,00	
4.6.90.00	APLICAÇÕES DIRETAS	0.000.000		120.000,00		
4.6.90.71	PRINCIPAL DA DÍVIDA CONTRATUAL RESGATADA	0.01.34	120.000,00			
4.6.91.00	APLICAÇÕES DIRETAS- INTRA-ORÇAMENTÁRIAS	0.000.000		20.000,00		
4.6.91.71	PRINCIPAL DA DÍVIDA CONTRATUAL RESGATADA	0.01.34	20.000,00			
<b>TOTAL</b>						<b>4.785.000,00</b>

**Município de Palmares**

R. Visc. do Rio Branco, nº 1382 - CNPJ:10212447/0001-8

JOSE  
BARTOLOMEU DE  
ALMEIDA MELO  
JUNIOR:01902885  
406

Assinado de forma digital  
por JOSE BARTOLOMEU  
DE ALMEIDA MELO  
JUNIOR:01902885406  
Dados: 2021.11.29  
12:01:18 -03'00'

Anexo 02  
Página 35

Orçamento Programa - Exercício de 2022

**NATUREZA DA DESPESA POR ORGÃO E UNIDADE**

Lei: , Data:

Código	Especificação	F.R.	Elemento	Modalidade	Grupo	Categoria Econômica
PODER	08 ENTIDADE SUPERVISIONADA					
ORGÃO	50 AUTARQUIA MUNICIPAL DE HABITAÇÃO DOS PALMARES - AMHAP					
UNIDADE	01 AUTARQUIA MUNICIPAL DE HABITAÇÃO DOS PALMARES - AMHAP					
3.0.00.00	DESPESAS CORRENTES	0.000.000				715.000,00
3.1.00.00	PESSOAL E ENCARGOS SOCIAIS	0.000.000			295.000,00	
3.1.90.00	APLICAÇÕES DIRETAS	0.000.000		280.000,00		
3.1.90.04	CONTRATAÇÃO POR TEMPO DETERMINADO	0.01.01	20.000,00			
3.1.90.11	VENCIMENTOS E VANTAGENS FIXAS - PESSOAL CIVIL	0.01.01	220.000,00			
3.1.90.13	OBRIGAÇÕES PATRONAIS	0.01.01	35.000,00			
3.1.90.94	INDENIZAÇÕES E RESTITUIÇÕES TRABALHISTAS	0.01.01	5.000,00			
3.1.91.00	APLICAÇÕES DIRETAS- INTRA-ORÇAMENTÁRIAS	0.000.000		15.000,00		
3.1.91.13	OBRIGAÇÕES PATRONAIS	0.01.01	15.000,00			
3.3.00.00	OUTRAS DESPESAS CORRENTES	0.000.000			420.000,00	
3.3.90.00	APLICAÇÕES DIRETAS	0.000.000		420.000,00		
3.3.90.08	OUTROS BENEFÍCIOS ASSISTENCIAIS DO SERVIDOR E DO MILITAR	0.01.01	10.000,00			
3.3.90.14	DIÁRIAS - CIVIL	0.01.01	5.000,00			
3.3.90.30	MATERIAL DE CONSUMO	0.01.01	60.000,00			
3.3.90.32	MATERIAL, BEM OU SERVIÇO PARA DISTRIBUIÇÃO GRATUITA	0.01.01	10.000,00			
3.3.90.33	PASSAGENS E DESPESAS COM LOCOMOÇÃO	0.01.01	5.000,00			
3.3.90.35	SERVIÇOS DE CONSULTORIA	0.01.01	20.000,00			
3.3.90.36	OUTROS SERVIÇOS DE TERCEIROS - PESSOA FÍSICA	0.01.01	90.000,00			
3.3.90.39	OUTROS SERVIÇOS DE TERCEIROS - PESSOA JURÍDICA	0.01.01	205.000,00			
3.3.90.47	OBRIGAÇÕES TRIBUTÁRIAS E CONTRIBUTIVAS	0.01.01	5.000,00			
3.3.90.92	DESPESAS DE EXERCÍCIOS ANTERIORES	0.01.01	5.000,00			
3.3.90.93	INDENIZAÇÕES E RESTITUIÇÕES	0.01.01	5.000,00			
4.0.00.00	DESPESAS DE CAPITAL	0.000.000				85.000,00
4.4.00.00	INVESTIMENTOS	0.000.000			80.000,00	
4.4.90.00	APLICAÇÕES DIRETAS	0.000.000		80.000,00		
4.4.90.51	OBRAS E INSTALAÇÕES	0.01.01	35.000,00			
4.4.90.51	OBRAS E INSTALAÇÕES	0.01.18	20.000,00			
4.4.90.52	EQUIPAMENTOS E MATERIAL PERMANENTE	0.01.01	20.000,00			
4.4.90.61	AQUISIÇÃO DE IMÓVEIS	0.01.01	5.000,00			
4.5.00.00	INVERSÕES FINANCEIRAS	0.000.000			5.000,00	
4.5.90.00	APLICAÇÕES DIRETAS	0.000.000		5.000,00		
4.5.90.61	AQUISIÇÃO DE IMÓVEIS	0.01.01	5.000,00			
<b>TOTAL</b>						<b>800.000,00</b>

**Município de Palmares**

R. Visc. do Rio Branco, nº 1382 - CNPJ:10212447/0001-8

JOSE  
BARTOLOMEU DE  
ALMEIDA MELO  
JUNIOR:01902885  
406

Assinado de forma digital  
por JOSE BARTOLOMEU  
DE ALMEIDA MELO  
JUNIOR:01902885406  
Dados: 2021.11.29  
12:01:18 -03'00'

Anexo 02  
Página 36

Orçamento Programa - Exercício de 2022

**NATUREZA DA DESPESA POR ORGÃO E UNIDADE**

Lei: , Data:

Código	Especificação	F.R.	Elemento	Modalidade	Grupo	Categoria Econômica
PODER	08 ENTIDADE SUPERVISIONADA					
ORGÃO	60 AUTARQUIA MUNICIPAL DE DEFESA SOCIAL, TRÂNSITO E TRANSPORTE					
UNIDADE	01 AUTARQUIA MUNICIPAL DE DEFESA SOCIAL, TRÂNSITO E TRANSPORTE					
3.0.00.00	DESPESAS CORRENTES	0.000.000				2.307.000,00
3.1.00.00	PESSOAL E ENCARGOS SOCIAIS	0.000.000			2.029.000,00	
3.1.90.00	APLICAÇÕES DIRETAS	0.000.000		1.776.000,00		
3.1.90.04	CONTRATAÇÃO POR TEMPO DETERMINADO	0.01.01	55.000,00			
3.1.90.11	VENCIMENTOS E VANTAGENS FIXAS - PESSOAL CIVIL	0.01.01	1.504.000,00			
3.1.90.13	OBRIGAÇÕES PATRONAIS	0.01.01	205.000,00			
3.1.90.16	OUTRAS DESPESAS VARIÁVEIS - PESSOAL CIVIL	0.01.01	1.000,00			
3.1.90.92	DESPESAS DE EXERCÍCIOS ANTERIORES	0.01.01	4.000,00			
3.1.90.94	INDENIZAÇÕES E RESTITUIÇÕES TRABALHISTAS	0.01.01	6.000,00			
3.1.90.96	RESSARCIMENTO DE DESPESAS DE PESSOAL REQUISITADO	0.01.01	1.000,00			
3.1.91.00	APLICAÇÕES DIRETAS- INTRA-ORÇAMENTÁRIAS	0.000.000		253.000,00		
3.1.91.13	OBRIGAÇÕES PATRONAIS	0.01.01	253.000,00			
3.3.00.00	OUTRAS DESPESAS CORRENTES	0.000.000			278.000,00	
3.3.90.00	APLICAÇÕES DIRETAS	0.000.000		278.000,00		
3.3.90.08	OUTROS BENEFÍCIOS ASSISTENCIAIS DO SERVIDOR E DO MILITAR	0.01.01	1.000,00			
3.3.90.14	DIÁRIAS - CIVIL	0.01.01	7.000,00			
3.3.90.30	MATERIAL DE CONSUMO	0.01.01	58.000,00			
3.3.90.32	MATERIAL, BEM OU SERVIÇO PARA DISTRIBUIÇÃO GRATUITA	0.01.01	10.000,00			
3.3.90.33	PASSAGENS E DESPESAS COM LOCOMOÇÃO	0.01.01	9.000,00			
3.3.90.35	SERVIÇOS DE CONSULTORIA	0.01.01	30.000,00			
3.3.90.36	OUTROS SERVIÇOS DE TERCEIROS - PESSOA FÍSICA	0.01.01	53.000,00			
3.3.90.39	OUTROS SERVIÇOS DE TERCEIROS - PESSOA JURÍDICA	0.01.01	107.000,00			
3.3.90.47	OBRIGAÇÕES TRIBUTÁRIAS E CONTRIBUTIVAS	0.01.01	3.000,00			
4.0.00.00	DESPESAS DE CAPITAL	0.000.000				105.000,00
4.4.00.00	INVESTIMENTOS	0.000.000			105.000,00	
4.4.90.00	APLICAÇÕES DIRETAS	0.000.000		105.000,00		
4.4.90.51	OBRAS E INSTALAÇÕES	0.01.01	10.000,00			
4.4.90.52	EQUIPAMENTOS E MATERIAL PERMANENTE	0.01.01	95.000,00			
<b>TOTAL</b>						<b>2.412.000,00</b>

**Município de Palmares**

R. Visc. do Rio Branco, nº 1382 - CNPJ:10212447/0001-8

JOSE  
BARTOLOMEU DE  
ALMEIDA MELO  
JUNIOR:01902885  
406

Assinado de forma digital  
por JOSE BARTOLOMEU  
DE ALMEIDA MELO  
JUNIOR:01902885406  
Dados: 2021.11.29  
12:01:18 -03'00'

Anexo 02

Página 37

Orçamento Programa - Exercício de 2022

**NATUREZA DA DESPESA POR ORGÃO E UNIDADE**

Lei: , Data:

PODER 08 ENTIDADE SUPERVISIONADA						
ORGÃO 60 AUTARQUIA MUNICIPAL DE DEFESA SOCIAL, TRÂNSITO E TRANSPORTE						
UNIDADE 02 CONSÓRCIO INTERMUNICIPAL DE SEGURANÇA PÚBL. E DEFESA SOCIAL						
Código	Especificação	F.R.	Elemento	Modalidade	Grupo	Categoria Econômica
3.0.00.00	DESPESAS CORRENTES	0.000.000				136.000,00
3.1.00.00	PESSOAL E ENCARGOS SOCIAIS	0.000.000			24.000,00	
3.1.90.00	APLICAÇÕES DIRETAS	0.000.000		24.000,00		
3.1.90.11	VENCIMENTOS E VANTAGENS FIXAS - PESSOAL CIVIL	0.01.39	20.000,00			
3.1.90.13	OBRIGAÇÕES PATRONAIS	0.01.39	3.000,00			
3.1.90.94	INDENIZAÇÕES E RESTITUIÇÕES TRABALHISTAS	0.01.39	1.000,00			
3.3.00.00	OUTRAS DESPESAS CORRENTES	0.000.000			112.000,00	
3.3.90.00	APLICAÇÕES DIRETAS	0.000.000		112.000,00		
3.3.90.14	DIÁRIAS - CIVIL	0.01.39	3.000,00			
3.3.90.30	MATERIAL DE CONSUMO	0.01.39	11.000,00			
3.3.90.33	PASSAGENS E DESPESAS COM LOCOMOÇÃO	0.01.39	2.000,00			
3.3.90.34	OUTRAS DESPESAS DE PESSOAL DECORRENTES DE CONTRATOS DE	0.01.39	1.000,00			
3.3.90.35	SERVIÇOS DE CONSULTORIA	0.01.39	33.000,00			
3.3.90.36	OUTROS SERVIÇOS DE TERCEIROS - PESSOA FÍSICA	0.01.39	9.000,00			
3.3.90.39	OUTROS SERVIÇOS DE TERCEIROS - PESSOA JURÍDICA	0.01.39	51.000,00			
3.3.90.47	OBRIGAÇÕES TRIBUTÁRIAS E CONTRIBUTIVAS	0.01.39	1.000,00			
3.3.90.92	DESPESAS DE EXERCÍCIOS ANTERIORES	0.01.39	1.000,00			
4.0.00.00	DESPESAS DE CAPITAL	0.000.000				52.000,00
4.4.00.00	INVESTIMENTOS	0.000.000			52.000,00	
4.4.90.00	APLICAÇÕES DIRETAS	0.000.000		52.000,00		
4.4.90.52	EQUIPAMENTOS E MATERIAL PERMANENTE	0.01.39	52.000,00			
<b>TOTAL</b>						<b>188.000,00</b>



# Município de Palmares

R. Visc. do Rio Branco, nº 1382 - CNPJ:10212447/0001-8

JOSE  
BARTOLOMEU DE  
ALMEIDA MELO  
JUNIOR:01902885  
406

Assinado de forma digital  
por JOSE BARTOLOMEU  
DE ALMEIDA MELO  
JUNIOR:01902885406  
Dados: 2021.11.29  
12:01:18 -03'00'

Anexo 02  
Página 38

Orçamento Programa - Exercício de 2022

## NATUREZA DA DESPESA POR ORGÃO E UNIDADE

Lei: , Data:

PODER		08 ENTIDADE SUPERVISIONADA				
ORGÃO		80 FUNDO MUNICIPAL DE SAÚDE DE PALMARES				
UNIDADE		01 SECRETARIA MUNICIPAL DE SAÚDE				
Código	Especificação	F.R.	Elemento	Modalidade	Grupo	Categoria Econômica
3.0.00.00	DESPESAS CORRENTES	0.000.000				6.416.000,00
3.1.00.00	PESSOAL E ENCARGOS SOCIAIS	0.000.000			3.905.000,00	
3.1.90.00	APLICAÇÕES DIRETAS	0.000.000		3.830.000,00		
3.1.90.04	CONTRATAÇÃO POR TEMPO DETERMINADO	0.01.03	1.800.000,00			
3.1.90.11	VENCIMENTOS E VANTAGENS FIXAS - PESSOAL CIVIL	0.01.03	1.400.000,00			
3.1.90.13	OBRIGAÇÕES PATRONAIS	0.01.03	550.000,00			
3.1.90.16	OUTRAS DESPESAS VARIÁVEIS - PESSOAL CIVIL	0.01.03	15.000,00			
3.1.90.91	SENTENÇAS JUDICIAIS	0.01.03	10.000,00			
3.1.90.92	DESPESAS DE EXERCÍCIOS ANTERIORES	0.01.03	10.000,00			
3.1.90.94	INDENIZAÇÕES E RESTITUIÇÕES TRABALHISTAS	0.01.03	35.000,00			
3.1.90.96	RESSARCIMENTO DE DESPESAS DE PESSOAL REQUISITADO	0.01.03	10.000,00			
3.1.91.00	APLICAÇÕES DIRETAS- INTRA-ORÇAMENTÁRIAS	0.000.000		55.000,00		
3.1.91.13	OBRIGAÇÕES PATRONAIS	0.01.03	55.000,00			
3.1.96.00	Aplicação Direta à conta de recursos de que trata o art. 25	0.000.000		20.000,00		
3.1.96.04	CONTRATAÇÃO POR TEMPO DETERMINADO	0.01.01	5.000,00			
3.1.96.11	VENCIMENTOS E VANTAGENS FIXAS - PESSOAL CIVIL	0.01.01	5.000,00			
3.1.96.13	OBRIGAÇÕES PATRONAIS	0.01.01	10.000,00			
3.2.00.00	JUROS E ENCARGOS DA DÍVIDA	0.000.000			35.000,00	
3.2.90.00	APLICAÇÕES DIRETAS	0.000.000		35.000,00		
3.2.90.21	JUROS SOBRE A DÍVIDA POR CONTRATO	0.01.03	20.000,00			
3.2.90.22	OUTROS ENCARGOS SOBRE A DÍVIDA POR CONTRATO	0.01.03	15.000,00			
3.3.00.00	OUTRAS DESPESAS CORRENTES	0.000.000			2.476.000,00	
3.3.90.00	APLICAÇÕES DIRETAS	0.000.000		2.456.000,00		
3.3.90.08	OUTROS BENEFÍCIOS ASSISTENCIAIS DO SERVIDOR E DO MILITAR	0.01.03	90.000,00			
3.3.90.14	DIÁRIAS - CIVIL	0.01.03	30.000,00			
3.3.90.30	MATERIAL DE CONSUMO	0.01.03	625.000,00			
3.3.90.31	PREMIAÇÕES CULTURAIS, ARTÍSTICAS, CIENTÍFICAS, DESPORTIVAS E	0.01.03	5.000,00			
3.3.90.32	MATERIAL, BEM OU SERVIÇO PARA DISTRIBUIÇÃO GRATUITA	0.01.03	265.000,00			
3.3.90.33	PASSAGENS E DESPESAS COM LOCOMOÇÃO	0.01.03	35.000,00			
3.3.90.35	SERVIÇOS DE CONSULTORIA	0.01.03	60.000,00			
3.3.90.36	OUTROS SERVIÇOS DE TERCEIROS - PESSOA FÍSICA	0.01.03	316.000,00			
3.3.90.39	OUTROS SERVIÇOS DE TERCEIROS - PESSOA JURÍDICA	0.01.03	715.000,00			
3.3.90.47	OBRIGAÇÕES TRIBUTÁRIAS E CONTRIBUTIVAS	0.01.03	210.000,00			
3.3.90.91	SENTENÇAS JUDICIAIS	0.01.03	10.000,00			
3.3.90.92	DESPESAS DE EXERCÍCIOS ANTERIORES	0.01.03	80.000,00			
3.3.90.93	INDENIZAÇÕES E RESTITUIÇÕES	0.01.03	5.000,00			
3.3.90.93	INDENIZAÇÕES E RESTITUIÇÕES	0.01.03	10.000,00			
3.3.96.00	Aplicação Direta à conta de recursos de que trata o art. 25	0.000.000		20.000,00		
3.3.96.30	MATERIAL DE CONSUMO	0.01.01	5.000,00			
3.3.96.36	OUTROS SERVIÇOS DE TERCEIROS - PESSOA FÍSICA	0.01.01	5.000,00			
3.3.96.39	OUTROS SERVIÇOS DE TERCEIROS - PESSOA JURÍDICA	0.01.01	5.000,00			
3.3.96.47	OBRIGAÇÕES TRIBUTÁRIAS E CONTRIBUTIVAS	0.01.01	5.000,00			
4.0.00.00	DESPESAS DE CAPITAL	0.000.000				720.000,00
4.4.00.00	INVESTIMENTOS	0.000.000			700.000,00	
4.4.90.00	APLICAÇÕES DIRETAS	0.000.000		690.000,00		
4.4.90.51	OBRAS E INSTALAÇÕES	0.01.03	300.000,00			

**Município de Palmares**

R. Visc. do Rio Branco, nº 1382 - CNPJ:10212447/0001-8

JOSE  
BARTOLOMEU DE  
ALMEIDA MELO  
JUNIOR:01902885  
406  
Assinado de forma digital  
por JOSE BARTOLOMEU  
DE ALMEIDA MELO  
JUNIOR:01902885406  
Dados: 2021.11.29  
12:01:18 -03'00'Anexo 02  
Página 39

Orçamento Programa - Exercício de 2022

**NATUREZA DA DESPESA POR ORGÃO E UNIDADE**

Lei: , Data:

Código	Especificação	F.R.	Elemento	Modalidade	Grupo	Categoria Econômica
PODER	08 ENTIDADE SUPERVISIONADA					
ORGÃO	80 FUNDO MUNICIPAL DE SAÚDE DE PALMARES					
UNIDADE	01 SECRETARIA MUNICIPAL DE SAÚDE					
4.4.90.52	EQUIPAMENTOS E MATERIAL PERMANENTE	0.01.03	390.000,00			
4.4.96.00	Aplicação Direta à conta de recursos de que trata o art. 25	0.000.000		10.000,00		
4.4.96.51	OBRAS E INSTALAÇÕES	0.01.01	5.000,00			
4.4.96.52	EQUIPAMENTOS E MATERIAL PERMANENTE	0.01.01	5.000,00			
4.6.00.00	AMORTIZAÇÃO DA DÍVIDA	0.000.000			20.000,00	
4.6.90.00	APLICAÇÕES DIRETAS	0.000.000		10.000,00		
4.6.90.71	PRINCIPAL DA DÍVIDA CONTRATUAL RESGATADA	0.01.03	10.000,00			
4.6.91.00	APLICAÇÕES DIRETAS- INTRA-ORÇAMENTÁRIAS	0.000.000		10.000,00		
4.6.91.71	PRINCIPAL DA DÍVIDA CONTRATUAL RESGATADA	0.01.03	10.000,00			
<b>TOTAL</b>						<b>7.136.000,00</b>

# Município de Palmares

R. Visc. do Rio Branco, nº 1382 - CNPJ:10212447/0001-8

JOSE  
BARTOLOMEU DE  
ALMEIDA MELO  
JUNIOR:01902885  
406

Assinado de forma digital  
por JOSE BARTOLOMEU  
DE ALMEIDA MELO  
JUNIOR:01902885406  
Dados: 2021.11.29  
12:01:18 -03'00'

Anexo 02  
Página 40

Orçamento Programa - Exercício de 2022

## NATUREZA DA DESPESA POR ORGÃO E UNIDADE

Lei: , Data:

PODER 08 ENTIDADE SUPERVISIONADA						
ORGÃO 80 FUNDO MUNICIPAL DE SAÚDE DE PALMARES						
UNIDADE 02 FUNDO MUNICIPAL DE SAÚDE						
Código	Especificação	F.R.	Elemento	Modalidade	Grupo	Categoria Econômica
3.0.00.00	DESPESAS CORRENTES	0.000.000				34.857.000,00
3.1.00.00	PESSOAL E ENCARGOS SOCIAIS	0.000.000			20.401.000,00	
3.1.90.00	APLICAÇÕES DIRETAS	0.000.000		18.650.000,00		
3.1.90.04	CONTRATAÇÃO POR TEMPO DETERMINADO	0.01.03	400.000,00			
3.1.90.04	CONTRATAÇÃO POR TEMPO DETERMINADO	0.01.03	40.000,00			
3.1.90.04	CONTRATAÇÃO POR TEMPO DETERMINADO	38.05.65	5.415.000,00			
3.1.90.04	CONTRATAÇÃO POR TEMPO DETERMINADO	38.05.65	25.000,00			
3.1.90.04	CONTRATAÇÃO POR TEMPO DETERMINADO	38.05.67	50.000,00			
3.1.90.11	VENCIMENTOS E VANTAGENS FIXAS - PESSOAL CIVIL	0.01.03	40.000,00			
3.1.90.11	VENCIMENTOS E VANTAGENS FIXAS - PESSOAL CIVIL	0.01.03	1.945.000,00			
3.1.90.11	VENCIMENTOS E VANTAGENS FIXAS - PESSOAL CIVIL	38.01.67	5.000,00			
3.1.90.11	VENCIMENTOS E VANTAGENS FIXAS - PESSOAL CIVIL	38.05.65	8.890.000,00			
3.1.90.11	VENCIMENTOS E VANTAGENS FIXAS - PESSOAL CIVIL	38.05.65	25.000,00			
3.1.90.13	OBRIGAÇÕES PATRONAIS	0.01.03	461.000,00			
3.1.90.13	OBRIGAÇÕES PATRONAIS	0.01.03	15.000,00			
3.1.90.13	OBRIGAÇÕES PATRONAIS	38.01.67	30.000,00			
3.1.90.13	OBRIGAÇÕES PATRONAIS	38.05.65	1.185.000,00			
3.1.90.13	OBRIGAÇÕES PATRONAIS	38.05.65	10.000,00			
3.1.90.16	OUTRAS DESPESAS VARIÁVEIS - PESSOAL CIVIL	0.01.03	18.000,00			
3.1.90.16	OUTRAS DESPESAS VARIÁVEIS - PESSOAL CIVIL	38.05.65	11.000,00			
3.1.90.92	DESPESAS DE EXERCÍCIOS ANTERIORES	0.01.03	28.000,00			
3.1.90.92	DESPESAS DE EXERCÍCIOS ANTERIORES	38.05.65	10.000,00			
3.1.90.94	INDENIZAÇÕES E RESTITUIÇÕES TRABALHISTAS	0.01.03	18.000,00			
3.1.90.94	INDENIZAÇÕES E RESTITUIÇÕES TRABALHISTAS	38.05.65	13.000,00			
3.1.90.96	RESSARCIMENTO DE DESPESAS DE PESSOAL REQUISITADO	0.01.03	15.000,00			
3.1.90.96	RESSARCIMENTO DE DESPESAS DE PESSOAL REQUISITADO	38.05.65	1.000,00			
3.1.91.00	APLICAÇÕES DIRETAS- INTRA-ORÇAMENTÁRIAS	0.000.000		1.751.000,00		
3.1.91.13	OBRIGAÇÕES PATRONAIS	0.01.03	361.000,00			
3.1.91.13	OBRIGAÇÕES PATRONAIS	0.01.03	15.000,00			
3.1.91.13	OBRIGAÇÕES PATRONAIS	38.01.67	30.000,00			
3.1.91.13	OBRIGAÇÕES PATRONAIS	38.05.65	1.335.000,00			
3.1.91.13	OBRIGAÇÕES PATRONAIS	38.05.65	10.000,00			
3.3.00.00	OUTRAS DESPESAS CORRENTES	0.000.000			14.456.000,00	
3.3.90.00	APLICAÇÕES DIRETAS	0.000.000		14.456.000,00		
3.3.90.08	OUTROS BENEFÍCIOS ASSISTENCIAIS DO SERVIDOR E DO MILITAR	0.01.03	72.000,00			
3.3.90.08	OUTROS BENEFÍCIOS ASSISTENCIAIS DO SERVIDOR E DO MILITAR	0.01.03	30.000,00			
3.3.90.08	OUTROS BENEFÍCIOS ASSISTENCIAIS DO SERVIDOR E DO MILITAR	38.01.67	5.000,00			
3.3.90.08	OUTROS BENEFÍCIOS ASSISTENCIAIS DO SERVIDOR E DO MILITAR	38.05.65	90.000,00			
3.3.90.14	DIÁRIAS - CIVIL	0.01.03	44.000,00			
3.3.90.14	DIÁRIAS - CIVIL	38.05.65	43.000,00			
3.3.90.30	MATERIAL DE CONSUMO	0.01.03	256.000,00			
3.3.90.30	MATERIAL DE CONSUMO	0.01.03	25.000,00			
3.3.90.30	MATERIAL DE CONSUMO	0.05.03	10.000,00			
3.3.90.30	MATERIAL DE CONSUMO	38.05.65	2.745.000,00			
3.3.90.30	MATERIAL DE CONSUMO	38.05.65	25.000,00			
3.3.90.30	MATERIAL DE CONSUMO	38.05.67	140.000,00			

# Município de Palmares

R. Visc. do Rio Branco, nº 1382 - CNPJ:10212447/0001-8

JOSE  
BARTOLOMEU DE  
ALMEIDA MELO  
JUNIOR:01902885  
406

Assinado de forma digital  
por JOSE BARTOLOMEU  
DE ALMEIDA MELO  
JUNIOR:01902885406  
Dados: 2021.11.29  
12:01:18 -03'00'

Anexo 02  
Página 41

Orçamento Programa - Exercício de 2022

## NATUREZA DA DESPESA POR ORGÃO E UNIDADE

Lei: , Data:

PODER		08 ENTIDADE SUPERVISIONADA				
ORGÃO		80 FUNDO MUNICIPAL DE SAÚDE DE PALMARES				
UNIDADE		02 FUNDO MUNICIPAL DE SAÚDE				
Código	Especificação	F.R.	Elemento	Modalidade	Grupo	Categoria Econômica
3.3.90.32	MATERIAL, BEM OU SERVIÇO PARA DISTRIBUIÇÃO GRATUITA	0.01.03	8.000,00			
3.3.90.32	MATERIAL, BEM OU SERVIÇO PARA DISTRIBUIÇÃO GRATUITA	0.05.03	5.000,00			
3.3.90.32	MATERIAL, BEM OU SERVIÇO PARA DISTRIBUIÇÃO GRATUITA	38.05.65	5.000,00			
3.3.90.32	MATERIAL, BEM OU SERVIÇO PARA DISTRIBUIÇÃO GRATUITA	38.05.65	2.811.000,00			
3.3.90.32	MATERIAL, BEM OU SERVIÇO PARA DISTRIBUIÇÃO GRATUITA	38.05.67	20.000,00			
3.3.90.33	PASSAGENS E DESPESAS COM LOCOMOÇÃO	0.01.03	29.000,00			
3.3.90.33	PASSAGENS E DESPESAS COM LOCOMOÇÃO	38.05.65	8.000,00			
3.3.90.34	OUTRAS DESPESAS DE PESSOAL DECORRENTES DE CONTRATOS DE	0.01.03	30.000,00			
3.3.90.35	SERVIÇOS DE CONSULTORIA	0.01.03	103.000,00			
3.3.90.35	SERVIÇOS DE CONSULTORIA	38.05.65	10.000,00			
3.3.90.36	OUTROS SERVIÇOS DE TERCEIROS - PESSOA FÍSICA	0.01.03	20.000,00			
3.3.90.36	OUTROS SERVIÇOS DE TERCEIROS - PESSOA FÍSICA	0.01.03	155.000,00			
3.3.90.36	OUTROS SERVIÇOS DE TERCEIROS - PESSOA FÍSICA	38.01.67	10.000,00			
3.3.90.36	OUTROS SERVIÇOS DE TERCEIROS - PESSOA FÍSICA	38.05.65	656.000,00			
3.3.90.36	OUTROS SERVIÇOS DE TERCEIROS - PESSOA FÍSICA	38.05.65	20.000,00			
3.3.90.39	OUTROS SERVIÇOS DE TERCEIROS - PESSOA JURÍDICA	0.01.03	268.000,00			
3.3.90.39	OUTROS SERVIÇOS DE TERCEIROS - PESSOA JURÍDICA	0.01.03	35.000,00			
3.3.90.39	OUTROS SERVIÇOS DE TERCEIROS - PESSOA JURÍDICA	38.01.67	30.000,00			
3.3.90.39	OUTROS SERVIÇOS DE TERCEIROS - PESSOA JURÍDICA	38.05.65	6.057.000,00			
3.3.90.39	OUTROS SERVIÇOS DE TERCEIROS - PESSOA JURÍDICA	38.05.65	35.000,00			
3.3.90.46	AUXÍLIO ALIMENTAÇÃO	0.01.03	20.000,00			
3.3.90.46	AUXÍLIO ALIMENTAÇÃO	38.05.65	300.000,00			
3.3.90.47	OBRIGAÇÕES TRIBUTÁRIAS E CONTRIBUTIVAS	0.01.03	63.000,00			
3.3.90.47	OBRIGAÇÕES TRIBUTÁRIAS E CONTRIBUTIVAS	38.05.65	18.000,00			
3.3.90.48	OUTROS AUXÍLIOS FINANCEIROS A PESSOA FÍSICA	0.01.03	82.000,00			
3.3.90.48	OUTROS AUXÍLIOS FINANCEIROS A PESSOA FÍSICA	38.05.65	26.000,00			
3.3.90.91	SENTENÇAS JUDICIAIS	0.01.03	50.000,00			
3.3.90.92	DESPESAS DE EXERCÍCIOS ANTERIORES	0.01.03	54.000,00			
3.3.90.92	DESPESAS DE EXERCÍCIOS ANTERIORES	38.05.65	16.000,00			
3.3.90.93	INDENIZAÇÕES E RESTITUIÇÕES	0.01.03	20.000,00			
3.3.90.93	INDENIZAÇÕES E RESTITUIÇÕES	38.05.65	7.000,00			
4.0.00.00	DESPESAS DE CAPITAL	0.000.000				3.007.000,00
4.4.00.00	INVESTIMENTOS	0.000.000			2.934.000,00	
4.4.90.00	APLICAÇÕES DIRETAS	0.000.000		2.934.000,00		
4.4.90.51	OBRAS E INSTALAÇÕES	0.01.03	810.000,00			
4.4.90.51	OBRAS E INSTALAÇÕES	0.05.16	535.000,00			
4.4.90.51	OBRAS E INSTALAÇÕES	38.05.66	281.000,00			
4.4.90.51	OBRAS E INSTALAÇÕES	38.05.67	10.000,00			
4.4.90.52	EQUIPAMENTOS E MATERIAL PERMANENTE	0.01.03	228.000,00			
4.4.90.52	EQUIPAMENTOS E MATERIAL PERMANENTE	0.01.16	130.000,00			
4.4.90.52	EQUIPAMENTOS E MATERIAL PERMANENTE	38.05.66	810.000,00			
4.4.90.52	EQUIPAMENTOS E MATERIAL PERMANENTE	38.05.67	10.000,00			
4.4.90.61	AQUISIÇÃO DE IMÓVEIS	0.01.03	20.000,00			
4.4.90.61	AQUISIÇÃO DE IMÓVEIS	38.05.66	100.000,00			
4.5.00.00	INVERSÕES FINANCEIRAS	0.000.000			73.000,00	
4.5.90.00	APLICAÇÕES DIRETAS	0.000.000		73.000,00		

# Município de Palmares

R. Visc. do Rio Branco, nº 1382 - CNPJ:10212447/0001-8

JOSE  
BARTOLOMEU DE  
ALMEIDA MELO  
JUNIOR:01902885  
406

Assinado de forma digital  
por JOSE BARTOLOMEU  
DE ALMEIDA MELO  
JUNIOR:01902885406  
Dados: 2021.11.29  
12:01:18 -03'00'

Anexo 02  
Página 42

Orçamento Programa - Exercício de 2022

## NATUREZA DA DESPESA POR ORGÃO E UNIDADE

Lei: , Data:

PODER	08 ENTIDADE SUPERVISIONADA					
ORGÃO	80 FUNDO MUNICIPAL DE SAÚDE DE PALMARES					
UNIDADE	02 FUNDO MUNICIPAL DE SAÚDE					
Código	Especificação	F.R.	Elemento	Modalidade	Grupo	Categoria Econômica
4.5.90.61	AQUISIÇÃO DE IMÓVEIS	0.01.03	20.000,00			
4.5.90.61	AQUISIÇÃO DE IMÓVEIS	38.05.66	53.000,00			
<b>T O T A L</b>						<b>37.864.000,00</b>

**Município de Palmares**

R. Visc. do Rio Branco, nº 1382 - CNPJ:10212447/0001-8

JOSE  
BARTOLOMEU DE  
ALMEIDA MELO  
JUNIOR:01902885  
406

Assinado de forma digital  
por JOSE BARTOLOMEU  
DE ALMEIDA MELO  
JUNIOR:01902885406  
Dados: 2021.11.29  
12:01:18 -03'00'

Anexo 02  
Página 43

Orçamento Programa - Exercício de 2022

**NATUREZA DA DESPESA POR ORGÃO E UNIDADE**

Lei: , Data:

PODER		08 ENTIDADE SUPERVISIONADA				
ORGÃO		90 SERVIÇO AUTÔNOMO DE ÁGUA E ESGOTO - SAAE				
UNIDADE		01 SERVIÇO AUTÔNOMO DE ÁGUA E ESGOTO - SAAE				
Código	Especificação	F.R.	Elemento	Modalidade	Grupo	Categoria Econômica
3.0.00.00	DESPESAS CORRENTES	0.000.000				8.470.000,00
3.1.00.00	PESSOAL E ENCARGOS SOCIAIS	0.000.000			4.701.000,00	
3.1.90.00	APLICAÇÕES DIRETAS	0.000.000		4.016.000,00		
3.1.90.04	CONTRATAÇÃO POR TEMPO DETERMINADO	0.01.33	16.000,00			
3.1.90.11	VENCIMENTOS E VANTAGENS FIXAS - PESSOAL CIVIL	0.01.33	3.800.000,00			
3.1.90.13	OBRIGAÇÕES PATRONAIS	0.01.33	168.000,00			
3.1.90.16	OUTRAS DESPESAS VARIÁVEIS - PESSOAL CIVIL	0.01.33	2.000,00			
3.1.90.91	SENTENÇAS JUDICIAIS	0.01.33	15.000,00			
3.1.90.94	INDENIZAÇÕES E RESTITUIÇÕES TRABALHISTAS	0.01.33	15.000,00			
3.1.91.00	APLICAÇÕES DIRETAS- INTRA-ORÇAMENTÁRIAS	0.000.000		685.000,00		
3.1.91.13	OBRIGAÇÕES PATRONAIS	0.01.33	685.000,00			
3.3.00.00	OUTRAS DESPESAS CORRENTES	0.000.000			3.769.000,00	
3.3.90.00	APLICAÇÕES DIRETAS	0.000.000		3.769.000,00		
3.3.90.08	OUTROS BENEFÍCIOS ASSISTENCIAIS DO SERVIDOR E DO MILITAR	0.01.33	40.000,00			
3.3.90.14	DIÁRIAS - CIVIL	0.01.33	12.000,00			
3.3.90.30	MATERIAL DE CONSUMO	0.01.33	1.063.000,00			
3.3.90.33	PASSAGENS E DESPESAS COM LOCOMOÇÃO	0.01.33	5.000,00			
3.3.90.35	SERVIÇOS DE CONSULTORIA	0.01.33	45.000,00			
3.3.90.36	OUTROS SERVIÇOS DE TERCEIROS - PESSOA FÍSICA	0.01.33	248.000,00			
3.3.90.39	OUTROS SERVIÇOS DE TERCEIROS - PESSOA JURÍDICA	0.01.33	2.236.000,00			
3.3.90.47	OBRIGAÇÕES TRIBUTÁRIAS E CONTRIBUTIVAS	0.01.33	90.000,00			
3.3.90.92	DESPESAS DE EXERCÍCIOS ANTERIORES	0.01.33	5.000,00			
3.3.90.93	INDENIZAÇÕES E RESTITUIÇÕES	0.01.33	25.000,00			
4.0.00.00	DESPESAS DE CAPITAL	0.000.000				330.000,00
4.4.00.00	INVESTIMENTOS	0.000.000			312.000,00	
4.4.90.00	APLICAÇÕES DIRETAS	0.000.000		312.000,00		
4.4.90.51	OBRAS E INSTALAÇÕES	0.01.33	227.000,00			
4.4.90.52	EQUIPAMENTOS E MATERIAL PERMANENTE	0.01.33	85.000,00			
4.6.00.00	AMORTIZAÇÃO DA DÍVIDA	0.000.000			18.000,00	
4.6.90.00	APLICAÇÕES DIRETAS	0.000.000		15.000,00		
4.6.90.71	PRINCIPAL DA DÍVIDA CONTRATUAL RESGATADA	0.01.33	15.000,00			
4.6.91.00	APLICAÇÕES DIRETAS- INTRA-ORÇAMENTÁRIAS	0.000.000		3.000,00		
4.6.91.71	PRINCIPAL DA DÍVIDA CONTRATUAL RESGATADA	0.01.33	3.000,00			
<b>T O T A L</b>						<b>8.800.000,00</b>

**Município de Palmares**

R. Visc. do Rio Branco, nº 1382 - CNPJ:10212447/0001-8

JOSE  
BARTOLOMEU DE  
ALMEIDA MELO  
JUNIOR:01902885  
406

Assinado de forma digital  
por JOSE BARTOLOMEU  
DE ALMEIDA MELO  
JUNIOR:01902885406  
Dados: 2021.11.29  
12:01:18 -03'00'

Anexo 02  
Página 44

Orçamento Programa - Exercício de 2022

**NATUREZA DA DESPESA POR ORGÃO E UNIDADE**

Lei: , Data:

TOTAL GERAL

192.000.000,00

**Município de Palmares**

R. Visc. do Rio Branco, nº 1382 - CN

JOSE  
BARTOLOMEU DE  
ALMEIDA MELO  
JUNIOR:01902885  
406

Assinado de forma digital  
por JOSE BARTOLOMEU  
DE ALMEIDA MELO  
JUNIOR:01902885406  
Dados: 2021.11.29  
12:01:18 -03'00'

Anexo 02

Página 1

Orçamento Programa - Exercício de 2022

**Previsão da Receita**

Lei: , Data:

Código	Especificação	F.R.	Desdobramento	SubCategoria Fonte	Categoria Econômica
1000.00.0.0	RECEITAS CORRENTES	0.000.000			192.289.700,00
1100.00.0.0	IMPOSTOS, TAXAS E CONTRIBUIÇÕES DE MELHORIA	0.000.000		10.486.000,00	
1110.00.0.0	IMPOSTOS	0.000.000		10.210.000,00	
1112.00.0.0	IMPOSTOS SOBRE O PATRIMÔNIO	0.000.000	1.930.000,00		
1112.50.0.0	IMPOSTO SOBRE A PROPRIEDADE PREDIAL E TERRITORIAL URBANA	0.000.000	1.230.000,00		
1112.53.0.0	IMPOSTOS SOBRE TRANSMISSÃO "INTER VIVOS" DE BENS IMÓVEIS E D	0.000.000	700.000,00		
1113.00.0.0	IMPOSTOS SOBRE A RENDA E PROVENTOS DE QUALQUER NATUREZA	0.000.000	3.320.000,00		
1113.03.0.0	IMPOSTO SOBRE A RENDA - RETIDO NA FONTE	0.000.000	3.320.000,00		
1113.03.1.0	IMPOSTO SOBRE A RENDA - RETIDO NA FONTE - TRABALHO	0.000.000	3.010.000,00		
1113.03.4.0	IMPOSTO SOBRE A RENDA - RETIDO NA FONTE - OUTROS RENDIMENTOS	0.000.000	310.000,00		
1114.00.0.0	IMPOSTOS SOBRE A PRODUÇÃO E CIRCULAÇÃO DE MERCADORIAS E SERV	0.000.000	4.960.000,00		
1114.51.0.0	IMPOSTOS SOBRE SERVIÇOS	0.000.000	4.960.000,00		
1114.51.1.0	IMPOSTO SOBRE SERVIÇOS DE QUALQUER NATUREZA - ISSQN	0.000.000	4.960.000,00		
1114.51.1.1	IMPOSTO SOBRE SERVIÇOS DE QUALQUER NATUREZA - ISSQN - PRINCI	0.01.01	4.800.000,00		
1120.00.0.0	TAXAS	0.000.000		276.000,00	
1121.00.0.0	TAXAS PELO EXERCÍCIO DO PODER DE POLÍCIA	0.000.000	169.000,00		
1121.01.0.0	TAXAS DE INSPEÇÃO, CONTROLE E FISCALIZAÇÃO	0.000.000	102.000,00		
1121.01.0.1	TAXAS DE INSPEÇÃO, CONTROLE E FISCALIZAÇÃO - PRINCIPAL	0.01.01	102.000,00		
1121.04.0.0	TAXA DE CONTROLE E FISCALIZAÇÃO AMBIENTAL	0.000.000	16.000,00		
1121.50.0.0	TAXA DE FISCALIZAÇÃO DE VIGILÂNCIA SANITÁRIA	0.000.000	51.000,00		
1122.00.0.0	TAXAS PELA PRESTAÇÃO DE SERVIÇOS	0.000.000	107.000,00		
1122.01.0.0	TAXAS PELA PRESTAÇÃO DE SERVIÇOS EM GERAL	0.000.000	107.000,00		
1122.01.0.1	TAXAS PELA PRESTAÇÃO DE SERVIÇOS EM GERAL - PRINCIPAL	0.01.01	97.000,00		
1122.01.0.2	TAXAS PELA PRESTAÇÃO DE SERVIÇOS EM GERAL - MULTAS E JUROS D	0.01.01	5.000,00		
1122.01.0.3	TAXAS PELA PRESTAÇÃO DE SERVIÇOS EM GERAL - DÍVIDA ATIVA	0.01.01	5.000,00		
1200.00.0.0	CONTRIBUIÇÕES	0.000.000		6.698.000,00	
1210.00.0.0	CONTRIBUIÇÕES SOCIAIS	0.000.000		3.848.000,00	
1215.00.0.0	CONTRIBUIÇÕES PARA REGIMES PRÓPRIOS DE PREVIDÊNCIA E SISTEM	0.000.000	3.848.000,00		
1215.01.0.0	CONTRIBUIÇÃO DO SERVIDOR CIVIL	0.000.000	3.848.000,00		
1215.01.1.0	CONTRIBUIÇÃO DO SERVIDOR CIVIL ATIVO	0.000.000	30.000,00		
1215.01.1.0	CONTRIBUIÇÃO DO SERVIDOR CIVIL ATIVO	0.000.000	3.783.000,00		
1215.01.1.1	CONTRIBUIÇÃO DO SERVIDOR CIVIL ATIVO - PRINCIPAL	13.53.99	3.778.000,00		
1215.01.1.1	CONTRIBUIÇÃO DO SERVIDOR CIVIL ATIVO - PRINCIPAL	13.53.99	20.000,00		
1215.01.1.2	CONTRIBUIÇÃO DO SERVIDOR CIVIL ATIVO - MULTAS E JUROS DE MOR	13.53.99	5.000,00		
1215.01.1.2	CONTRIBUIÇÃO DO SERVIDOR CIVIL ATIVO - MULTAS E JUROS DE MOR	13.53.99	10.000,00		
1215.01.2.0	CONTRIBUIÇÃO DO SERVIDOR CIVIL INATIVO	0.000.000	25.000,00		
1215.01.2.1	CONTRIBUIÇÃO DO SERVIDOR CIVIL INATIVO - PRINCIPAL	13.53.99	25.000,00		
1215.01.3.0	CONTRIBUIÇÃO DO SERVIDOR CIVIL - PENSIONISTAS	0.000.000	10.000,00		
	CONTRIBUIÇÃO DO SERVIDOR CIVIL -				



**Município de Palmares**

R. Visc. do Rio Branco, nº 1382 - CN

JOSE  
BARTOLOMEU DE  
ALMEIDA MELO  
JUNIOR:01902885  
406

Assinado de forma digital  
por JOSE BARTOLOMEU  
DE ALMEIDA MELO  
JUNIOR:01902885406  
Dados: 2021.11.29  
12:01:18 -03'00'

Anexo 02

Página 2

Orçamento Programa - Exercício de 2022

**Previsão da Receita**

Lei: , Data:

Código	Especificação	F.R.	Desdobramento	SubCategoria Fonte	Categoria Econômica
1215.01.3.1	PENSIONISTAS - PRINCIPAL	13.53.99	10.000,00		
1240.00.0.0	CONTRIBUIÇÃO PARA O CUSTEIO DO SERVIÇO DE ILUMINAÇÃO PÚBLICA	0.000.000		2.850.000,00	
1241.00.0.0	CONTRIBUIÇÃO PARA O CUSTEIO DO SERVIÇO DE ILUMINAÇÃO PÚBLICA	0.000.000	2.850.000,00		
1241.50.0.0	CONTRIBUIÇÃO PARA O CUSTEIO DO SERVIÇO DE ILUMINAÇÃO PÚBLICA	0.000.000	2.850.000,00		
1300.00.0.0	RECEITA PATRIMONIAL	0.000.000		621.000,00	
1310.00.0.0	EXPLORAÇÃO DO PATRIMÔNIO IMOBILIÁRIO DO ESTADO	0.000.000		26.000,00	
1311.00.0.0	EXPLORAÇÃO DO PATRIMÔNIO IMOBILIÁRIO DO ESTADO	0.000.000	26.000,00		
1311.01.0.0	ALUGUÉIS, ARRENDAMENTOS, FOROS, LAUDÉMIOS, TARIFAS DE OCUPAÇ	0.000.000	16.000,00		
1311.01.1.0	ALUGUÉIS E ARRENDAMENTOS	0.000.000	16.000,00		
1311.01.1.1	ALUGUÉIS E ARRENDAMENTOS - PRINCIPAL	0.01.01	10.000,00		
1311.01.1.1	ALUGUÉIS E ARRENDAMENTOS - PRINCIPAL	0.01.34	6.000,00		
1311.99.0.0	OUTRAS RECEITAS IMOBILIÁRIAS	0.000.000	10.000,00		
1311.99.0.1	OUTRAS RECEITAS IMOBILIÁRIAS - PRINCIPAL	0.01.01	10.000,00		
1320.00.0.0	VALORES MOBILIÁRIOS	0.000.000		545.000,00	
1321.00.0.0	JUROS E CORREÇÕES MONETÁRIAS	0.000.000	525.000,00		
1321.01.0.0	REMUNERAÇÃO DE DEPÓSITOS BANCÁRIOS	0.000.000	515.000,00		
1321.01.0.1	REMUNERAÇÃO DE DEPÓSITOS BANCÁRIOS - PRINCIPAL	0.01.01	112.000,00		
1321.01.0.1	REMUNERAÇÃO DE DEPÓSITOS BANCÁRIOS - PRINCIPAL	0.01.02	20.000,00		
1321.01.0.1	REMUNERAÇÃO DE DEPÓSITOS BANCÁRIOS - PRINCIPAL	0.01.09	5.000,00		
1321.01.0.1	REMUNERAÇÃO DE DEPÓSITOS BANCÁRIOS - PRINCIPAL	0.01.18	10.000,00		
1321.01.0.1	REMUNERAÇÃO DE DEPÓSITOS BANCÁRIOS - PRINCIPAL	0.01.33	2.000,00		
1321.01.0.1	REMUNERAÇÃO DE DEPÓSITOS BANCÁRIOS - PRINCIPAL	0.01.34	2.000,00		
1321.01.0.1	REMUNERAÇÃO DE DEPÓSITOS BANCÁRIOS - PRINCIPAL	0.02.15	1.000,00		
1321.01.0.1	REMUNERAÇÃO DE DEPÓSITOS BANCÁRIOS - PRINCIPAL	0.05.01	30.000,00		
1321.01.0.1	REMUNERAÇÃO DE DEPÓSITOS BANCÁRIOS - PRINCIPAL	0.05.10	5.000,00		
1321.01.0.1	REMUNERAÇÃO DE DEPÓSITOS BANCÁRIOS - PRINCIPAL	0.05.10	60.000,00		
1321.01.0.1	REMUNERAÇÃO DE DEPÓSITOS BANCÁRIOS - PRINCIPAL	0.05.14	35.000,00		
1321.01.0.1	REMUNERAÇÃO DE DEPÓSITOS BANCÁRIOS - PRINCIPAL	0.05.15	1.000,00		
1321.01.0.1	REMUNERAÇÃO DE DEPÓSITOS BANCÁRIOS - PRINCIPAL	1.01.03	30.000,00		
1321.01.0.1	REMUNERAÇÃO DE DEPÓSITOS BANCÁRIOS - PRINCIPAL	38.05.65	202.000,00		
1321.04.0.0	REMUNERAÇÃO DOS RECURSOS DO REGIME PRÓPRIO DE PREVIDÊNCIA SO	0.000.000	10.000,00		
1329.00.0.0	OUTROS VALORES MOBILIÁRIOS	0.000.000	20.000,00		
1329.99.0.0	OUTROS VALORES MOBILIÁRIOS	0.000.000	20.000,00		
1329.99.0.1	OUTROS VALORES MOBILIÁRIOS - PRINCIPAL	0.01.01	20.000,00		
1390.00.0.0	DEMAIS RECEITAS PATRIMONIAIS	0.000.000		50.000,00	
1399.00.0.0	OUTRAS RECEITAS PATRIMONIAIS	0.000.000	50.000,00		
1399.99.0.0	OUTRAS RECEITAS PATRIMONIAIS	0.000.000	50.000,00		
1399.99.0.1	OUTRAS RECEITAS PATRIMONIAIS - PRINCIPAL	0.01.01	50.000,00		
1600.00.0.0	RECEITA DE SERVIÇOS	0.000.000		11.033.000,00	

**Município de Palmares**

R. Visc. do Rio Branco, nº 1382 - CN

JOSE  
BARTOLOMEU DE  
ALMEIDA MELO  
JUNIOR:01902885  
406

Assinado de forma digital  
por JOSE BARTOLOMEU  
DE ALMEIDA MELO  
JUNIOR:01902885406  
Dados: 2021.11.29  
12:01:18 -03'00'

Anexo 02

Página 3

Orçamento Programa - Exercício de 2022

**Previsão da Receita**

Lei: , Data:

Código	Especificação	F.R.	Desdobramento	SubCategoria Fonte	Categoria Econômica
1610.00.0.0	SERVIÇOS ADMINISTRATIVOS E COMERCIAIS GERAIS	0.000.000		11.033.000,00	
1611.00.0.0	SERVIÇOS ADMINISTRATIVOS E COMERCIAIS GERAIS	0.000.000	11.033.000,00		
1611.01.0.0	SERVIÇOS ADMINISTRATIVOS E COMERCIAIS GERAIS	0.000.000	10.843.000,00		
1611.01.0.1	SERVIÇOS ADMINISTRATIVOS E COMERCIAIS GERAIS - PRINCIPAL	0.01.01	175.000,00		
1611.01.0.1	SERVIÇOS ADMINISTRATIVOS E COMERCIAIS GERAIS - PRINCIPAL	0.01.33	8.168.000,00		
1611.01.0.1	SERVIÇOS ADMINISTRATIVOS E COMERCIAIS GERAIS - PRINCIPAL	0.01.33	300.000,00		
1611.01.0.1	SERVIÇOS ADMINISTRATIVOS E COMERCIAIS GERAIS - PRINCIPAL	0.01.34	2.200.000,00		
1611.02.0.0	INSCRIÇÃO EM CONCURSOS E PROCESSOS SELETIVOS	0.000.000	190.000,00		
1611.02.0.1	INSCRIÇÃO EM CONCURSOS E PROCESSOS SELETIVOS - PRINCIPAL	0.01.01	150.000,00		
1611.02.0.1	INSCRIÇÃO EM CONCURSOS E PROCESSOS SELETIVOS - PRINCIPAL	0.01.34	40.000,00		
1700.00.0.0	TRANSFERÊNCIAS CORRENTES	0.000.000		152.068.000,00	
1710.00.0.0	TRANSFERÊNCIAS DA UNIÃO E DE SUAS ENTIDADES	0.000.000		96.713.000,00	
1711.00.0.0	TRANSFERÊNCIAS DECORRENTES DE PARTICIPAÇÃO NA RECEITA DA UNI	0.000.000	51.710.000,00		
1711.51.0.0	COTA-PARTE DO FUNDO DE PARTICIPAÇÃO DOS MUNICÍPIOS - FPM	0.000.000	51.650.000,00		
1711.51.1.0	COTA-PARTE DO FUNDO DE PARTICIPAÇÃO DOS MUNICÍPIOS - COTA ME	0.000.000	48.000.000,00		
1711.51.2.0	COTA-PARTE DO FUNDO DE PARTICIPAÇÃO DO MUNICÍPIOS - 1% COTA	0.000.000	1.950.000,00		
1711.51.3.0	COTA-PARTE DO FUNDO DE PARTICIPAÇÃO DOS MUNICÍPIOS - 1% COTA	0.000.000	1.700.000,00		
1711.52.0.0	COTA-PARTE DO IMPOSTO SOBRE A PROPRIEDADE TERRITORIAL RURAL	0.000.000	60.000,00		
1712.00.0.0	TRANSFERÊNCIAS DAS COMPENSAÇÕES FINANCEIRAS PELA EXPLORAÇÃO	0.000.000	802.000,00		
1712.51.0.0	COTA-PARTE DA COMPENSAÇÃO FINANCEIRA PELA EXPLORAÇÃO DE RECU	0.000.000	2.000,00		
1712.52.0.0	COTA-PARTE DA COMPENSAÇÃO FINANCEIRA PELA PRODUÇÃO DE PETRÓL	0.000.000	800.000,00		
1712.52.4.0	COTA-PARTE DO FUNDO ESPECIAL DO PETRÓLEO - FEP	0.000.000	800.000,00		
1713.00.0.0	TRANSFERÊNCIAS DE RECURSOS DO SISTEMA ÚNICO DE SAÚDE - SUS	0.000.000	30.326.000,00		
1713.50.0.0	TRANSFERÊNCIAS DE RECURSOS DO SISTEMA ÚNICO DE SAÚDE - SUS -	0.000.000	30.326.000,00		
1713.50.1.0	TRANSFERÊNCIAS DE RECURSOS DO BLOCO DE MANUTENÇÃO DAS AÇÕES	0.000.000	13.737.000,00		
1713.50.1.1	TRANSFERÊNCIAS DE RECURSOS DO BLOCO DE MANUTENÇÃO DAS AÇÕES	38.05.65	13.737.000,00		
1713.50.2.0	TRANSFERÊNCIAS DE RECURSOS DO BLOCO DE MANUTENÇÃO DAS AÇÕES	0.000.000	14.150.000,00		
1713.50.2.1	TRANSFERÊNCIAS DE RECURSOS DO BLOCO DE MANUTENÇÃO DAS AÇÕES	38.05.65	14.150.000,00		
1713.50.3.0	TRANSFERÊNCIAS DE RECURSOS DO BLOCO DE MANUTENÇÃO DAS AÇÕES	0.000.000	998.000,00		
1713.50.3.1	TRANSFERÊNCIAS DE RECURSOS DO BLOCO DE MANUTENÇÃO DAS AÇÕES	38.05.65	998.000,00		
1713.50.4.0	TRANSFERÊNCIAS DE RECURSOS DO BLOCO DE MANUTENÇÃO DAS AÇÕES	0.000.000	485.000,00		
1713.50.4.1	TRANSFERÊNCIAS DE RECURSOS DO BLOCO DE MANUTENÇÃO DAS AÇÕES	38.05.65	485.000,00		
1713.50.5.0	TRANSFERÊNCIAS DE RECURSOS DO BLOCO DE MANUTENÇÃO DAS AÇÕES	0.000.000	46.000,00		
1713.50.5.1	TRANSFERÊNCIAS DE RECURSOS DO BLOCO DE MANUTENÇÃO DAS AÇÕES	38.05.65	46.000,00		
1713.50.9.0	TRANSFERÊNCIAS DE RECURSOS DO BLOCO DE MANUTENÇÃO DAS AÇÕES	0.000.000	410.000,00		
1713.50.9.0	TRANSFERÊNCIAS DE RECURSOS DO BLOCO DE MANUTENÇÃO DAS AÇÕES	0.000.000	500.000,00		
1713.50.9.1	TRANSFERÊNCIAS DE RECURSOS DO BLOCO	38.05.65	410.000,00		

**Município de Palmares**

R. Visc. do Rio Branco, nº 1382 - CN

JOSE  
BARTOLOMEU DE  
ALMEIDA MELO  
JUNIOR:01902885  
406

Assinado de forma digital  
por JOSE BARTOLOMEU  
DE ALMEIDA MELO  
JUNIOR:01902885406  
Dados: 2021.11.29  
12:01:18 -03'00'

Anexo 02

Página 4

Orçamento Programa - Exercício de 2022

**Previsão da Receita**

Lei: , Data:

Código	Especificação	F.R.	Desdobramento	SubCategoria Fonte	Categoria Econômica
1713.50.9.1	DE MANUTENÇÃO DAS AÇÕES TRANSFERÊNCIAS DE RECURSOS DO BLOCO DE MANUTENÇÃO DAS AÇÕES	38.05.67	500.000,00		
1714.00.0.0	TRANSFERÊNCIAS DE RECURSOS DO FUNDO NACIONAL DO DESENVOLVIME	0.000.000	2.630.000,00		
1714.50.0.0	TRANSFERÊNCIAS DO SALÁRIO-EDUCAÇÃO	0.000.000	1.300.000,00		
1714.51.0.0	TRANSFERÊNCIAS DIRETAS DO FNDE REFERENTES AO PROGRAMA DINHEI	0.000.000	10.000,00		
1714.52.0.0	TRANSFERÊNCIAS REFERENTES AO PROGRAMA NACIONAL DE ALIMENTAÇÃ	0.000.000	890.000,00		
1714.52.0.1	TRANSFERÊNCIAS REFERENTES AO PROGRAMA NACIONAL DE ALIMENTAÇÃ	0.05.12	890.000,00		
1714.53.0.0	TRANSFERÊNCIAS REFERENTES AO PROGRAMA NACIONAL DE APOIO AO T	0.000.000	380.000,00		
1714.99.0.0	OUTRAS TRANSFERÊNCIAS DIRETAS DO FUNDO NACIONAL DO DESENVOLV	0.000.000	50.000,00		
1714.99.0.1	OUTRAS TRANSFERÊNCIAS DIRETAS DO FUNDO NACIONAL DO DESENVOLV	0.05.14	50.000,00		
1715.00.0.0	TRANSFERÊNCIAS DE RECURSOS DE COMPLEMENTAÇÃO DA UNIÃO AO FUN	0.000.000	5.950.000,00		
1715.50.0.0	TRANSFERÊNCIAS DE RECURSOS DE COMPLEMENTAÇÃO DA UNIÃO AO FUN	0.000.000	100.000,00		
1715.51.0.0	TRANSFERÊNCIAS DE RECURSOS DE COMPLEMENTAÇÃO DA UNIÃO AO FUN	0.000.000	5.750.000,00		
1715.52.0.0	TRANSFERÊNCIAS DE RECURSOS DE COMPLEMENTAÇÃO DA UNIÃO AO FUN	0.000.000	100.000,00		
1716.00.0.0	TRANSFERÊNCIAS DE RECURSOS DO FUNDO NACIONAL DE ASSISTÊNCIA	0.000.000	2.035.000,00		
1716.50.0.0	TRANSFERÊNCIAS DE RECURSOS DO FUNDO NACIONAL DE ASSISTÊNCIA	0.000.000	2.035.000,00		
1716.50.0.1	TRANSFERÊNCIAS DE RECURSOS DO FUNDO NACIONAL DE ASSISTÊNCIA	0.05.09	980.000,00		
1716.50.0.1	TRANSFERÊNCIAS DE RECURSOS DO FUNDO NACIONAL DE ASSISTÊNCIA	0.05.09	1.055.000,00		
1717.00.0.0	TRANSFERÊNCIAS DE CONVÊNIO DA UNIÃO E DE SUAS ENTIDADES	0.000.000	260.000,00		
1717.50.0.0	TRANSFERÊNCIAS DE CONVÊNIO DA UNIÃO PARA O SISTEMA ÚNICO DE	0.000.000	30.000,00		
1717.50.0.1	TRANSFERÊNCIAS DE CONVÊNIO DA UNIÃO PARA O SISTEMA ÚNICO DE	0.05.16	30.000,00		
1717.51.0.0	TRANSFERÊNCIAS DE CONVÊNIO DA UNIÃO DESTINADAS A PROGRAMAS	0.000.000	100.000,00		
1717.51.0.1	TRANSFERÊNCIAS DE CONVÊNIO DA UNIÃO DESTINADAS A PROGRAMAS	0.05.15	100.000,00		
1717.52.0.0	TRANSFERÊNCIAS DE CONVÊNIO DA UNIÃO DESTINADAS A PROGRAMAS	0.000.000	30.000,00		
1717.52.0.1	TRANSFERÊNCIAS DE CONVÊNIO DA UNIÃO DESTINADAS A PROGRAMAS	0.05.17	30.000,00		
1717.99.0.0	OUTRAS TRANSFERÊNCIAS DE CONVÊNIO DA UNIÃO E DE SUAS ENTIDA	0.000.000	100.000,00		
1717.99.0.1	OUTRAS TRANSFERÊNCIAS DE CONVÊNIO DA UNIÃO E DE SUAS ENTIDA	0.01.18	100.000,00		
1719.00.0.0	OUTRAS TRANSFERÊNCIAS DE RECURSOS DA UNIÃO E DE SUAS ENTIDAD	0.000.000	3.000.000,00		
1719.99.0.0	OUTRAS TRANSFERÊNCIAS DE RECURSOS DA UNIÃO E DE SUAS ENTIDAD	0.000.000	3.000.000,00		
1719.99.0.1	OUTRAS TRANSFERÊNCIAS DE RECURSOS DA UNIÃO E DE SUAS ENTIDAD	0.05.01	3.000.000,00		
1720.00.0.0	TRANSFERÊNCIAS DOS ESTADOS E DO DISTRITO FEDERAL E DE SUAS E	0.000.000		23.265.000,00	
1721.00.0.0	PARTICIPAÇÃO NA RECEITA DOS ESTADOS E DISTRITO FEDERAL	0.000.000	21.600.000,00		
1721.50.0.0	COTA-PARTE DO ICMS	0.000.000	16.000.000,00		
1721.51.0.0	COTA-PARTE DO IPVA	0.000.000	5.500.000,00		
1721.52.0.0	COTA-PARTE DO IPI - MUNICÍPIOS	0.000.000	70.000,00		
1721.53.0.0	COTA-PARTE DA CONTRIBUIÇÃO DE INTERVENÇÃO NO DOMÍNIO ECONÔMI	0.000.000	30.000,00		
1724.00.0.0	TRANSFERÊNCIAS DE CONVÊNIO DOS ESTADOS E DF E DE SUAS ENTID	0.000.000	390.000,00		
1724.51.0.0	TRANSFERÊNCIAS DE CONVÊNIO DOS ESTADOS DESTINADAS A PROGRAM	0.000.000	330.000,00		
1724.51.0.1	TRANSFERÊNCIAS DE CONVÊNIO DOS	0.01.34			

**Município de Palmares**

R. Visc. do Rio Branco, nº 1382 - CN

JOSE  
BARTOLOMEU DE  
ALMEIDA MELO  
JUNIOR:01902885  
406

Assinado de forma digital  
por JOSE BARTOLOMEU  
DE ALMEIDA MELO  
JUNIOR:01902885406  
Dados: 2021.11.29  
12:01:18 -03'00'

Anexo 02

Página 5

Orçamento Programa - Exercício de 2022

**Previsão da Receita**

Lei: , Data:

Código	Especificação	F.R.	Desdobramento	SubCategoria Fonte	Categoria Econômica
	ESTADOS DESTINADAS A PROGRAM		300.000,00		
1724.51.0.1	TRANSFERÊNCIAS DE CONVÊNIOS DOS ESTADOS DESTINADAS A PROGRAM	0.02.15	30.000,00		
1724.99.0.0	OUTRAS TRANSFERÊNCIAS DE CONVÊNIOS DOS ESTADOS E DF E DE SUA	0.000.000	60.000,00		
1724.99.0.1	OUTRAS TRANSFERÊNCIAS DE CONVÊNIOS DOS ESTADOS E DF E DE SUA	0.02.17	10.000,00		
1724.99.0.1	OUTRAS TRANSFERÊNCIAS DE CONVÊNIOS DOS ESTADOS E DF E DE SUA	0.02.18	50.000,00		
1729.00.0.0	OUTRAS TRANSFERÊNCIAS DOS ESTADOS E DISTRITO FEDERAL	0.000.000	1.275.000,00		
1729.52.0.0	TRANSFERÊNCIAS DE RECURSOS DESTINADOS A PROGRAMAS DE EDUCAÇÃO	0.000.000	320.000,00		
1729.52.0.1	TRANSFERÊNCIAS DE RECURSOS DESTINADOS A PROGRAMAS DE EDUCAÇÃO	0.02.06	10.000,00		
1729.52.0.1	TRANSFERÊNCIAS DE RECURSOS DESTINADOS A PROGRAMAS DE EDUCAÇÃO	0.02.15	310.000,00		
1729.99.0.0	OUTRAS TRANSFERÊNCIAS DOS ESTADOS E DF	0.000.000	955.000,00		
1729.99.0.1	OUTRAS TRANSFERÊNCIAS DOS ESTADOS E DF - PRINCIPAL	0.01.00	5.000,00		
1729.99.0.1	OUTRAS TRANSFERÊNCIAS DOS ESTADOS E DF - PRINCIPAL	0.01.34	40.000,00		
1729.99.0.1	OUTRAS TRANSFERÊNCIAS DOS ESTADOS E DF - PRINCIPAL	0.02.18	50.000,00		
1729.99.0.1	OUTRAS TRANSFERÊNCIAS DOS ESTADOS E DF - PRINCIPAL	0.02.32	110.000,00		
1729.99.0.1	OUTRAS TRANSFERÊNCIAS DOS ESTADOS E DF - PRINCIPAL	38.02.65	750.000,00		
1730.00.0.0	TRANSFERÊNCIAS DOS MUNICÍPIOS E DE SUAS ENTIDADES	0.000.000		100.000,00	
1739.00.0.0	OUTRAS TRANSFERÊNCIAS DOS MUNICÍPIOS	0.000.000	100.000,00		
1739.50.0.0	TRANSFERÊNCIAS DE MUNICÍPIOS A CONSÓRCIOS PÚBLICOS	0.000.000	100.000,00		
1739.50.0.1	TRANSFERÊNCIAS DE MUNICÍPIOS A CONSÓRCIOS PÚBLICOS - PRINCIP	0.01.39	100.000,00		
1750.00.0.0	TRANSFERÊNCIAS DE OUTRAS INSTITUIÇÕES PÚBLICAS	0.000.000		31.990.000,00	
1751.00.0.0	TRANSFERÊNCIAS DE RECURSOS DO FUNDO DE MANUTENÇÃO E DESENVOL	0.000.000	31.990.000,00		
1751.50.0.0	TRANSFERÊNCIAS DE RECURSOS DO FUNDO DE MANUTENÇÃO E DESENVOL	0.000.000	31.990.000,00		
1751.50.0.1	TRANSFERÊNCIAS DE RECURSOS DO FUNDO DE MANUTENÇÃO E DESENVOL	0.05.05	31.990.000,00		
1900.00.0.0	OUTRAS RECEITAS CORRENTES	0.000.000		11.383.700,00	
1910.00.0.0	MULTAS ADMINISTRATIVAS, CONTRATUAIS E JUDICIAIS	0.000.000		180.000,00	
1911.00.0.0	MULTAS ADMINISTRATIVAS, CONTRATUAIS E JUDICIAIS	0.000.000	180.000,00		
1911.01.0.0	MULTAS PREVISTAS EM LEGISLAÇÃO ESPECÍFICA	0.000.000	160.000,00		
1911.01.0.1	MULTAS PREVISTAS EM LEGISLAÇÃO ESPECÍFICA - PRINCIPAL	0.01.39	160.000,00		
1911.06.0.0	MULTAS POR DANOS AMBIENTAIS	0.000.000	10.000,00		
1911.06.1.0	MULTAS ADMINISTRATIVAS POR DANOS AMBIENTAIS	0.000.000	10.000,00		
1911.09.0.0	MULTAS E JUROS PREVISTOS EM CONTRATOS	0.000.000	10.000,00		
1920.00.0.0	INDENIZAÇÕES, RESTITUIÇÕES E RESSARCIMENTOS	0.000.000		10.403.700,00	
1921.00.0.0	INDENIZAÇÕES	0.000.000	217.700,00		
1921.99.0.0	OUTRAS INDENIZAÇÕES	0.000.000	217.700,00		
1921.99.0.1	OUTRAS INDENIZAÇÕES - PRINCIPAL	0.01.00	5.000,00		
1921.99.0.1	OUTRAS INDENIZAÇÕES - PRINCIPAL	0.01.01	147.700,00		
1921.99.0.1	OUTRAS INDENIZAÇÕES - PRINCIPAL	0.01.01	5.000,00		
1921.99.0.1	OUTRAS INDENIZAÇÕES - PRINCIPAL	0.01.02	40.000,00		

**Município de Palmares**

R. Visc. do Rio Branco, nº 1382 - CN

JOSE  
BARTOLOMEU DE  
ALMEIDA MELO  
JUNIOR:01902885  
406

Assinado de forma digital  
por JOSE BARTOLOMEU  
DE ALMEIDA MELO  
JUNIOR:01902885406  
Dados: 2021.11.29  
12:01:18 -03'00'

Anexo 02

Página 6

Orçamento Programa - Exercício de 2022

**Previsão da Receita**

Lei: , Data:

Código	Especificação	F.R.	Desdobramento	SubCategoria Fonte	Categoria Econômica
1921.99.0.1	OUTRAS INDENIZAÇÕES - PRINCIPAL	0.01.03	10.000,00		
1921.99.0.1	OUTRAS INDENIZAÇÕES - PRINCIPAL	0.01.33	10.000,00		
1922.00.0.0	RESTITUIÇÕES	0.000.000	10.186.000,00		
1922.13.0.0	RESTITUIÇÃO DE CONTRIBUIÇÕES PARA A PREVIDÊNCIA COMPLEMENTAR	0.000.000	25.000,00		
1922.13.0.1	RESTITUIÇÃO DE CONTRIBUIÇÕES PARA A PREVIDÊNCIA COMPLEMENTAR	13.53.99	10.000,00		
1922.13.0.1	RESTITUIÇÃO DE CONTRIBUIÇÕES PARA A PREVIDÊNCIA COMPLEMENTAR	13.53.99	15.000,00		
1922.99.0.0	OUTRAS RESTITUIÇÕES	0.000.000	10.161.000,00		
1922.99.0.1	OUTRAS RESTITUIÇÕES - PRINCIPAL	0.01.00	4.000,00		
1922.99.0.1	OUTRAS RESTITUIÇÕES - PRINCIPAL	0.01.01	10.027.000,00		
1922.99.0.1	OUTRAS RESTITUIÇÕES - PRINCIPAL	0.01.01	5.000,00		
1922.99.0.1	OUTRAS RESTITUIÇÕES - PRINCIPAL	0.01.02	40.000,00		
1922.99.0.1	OUTRAS RESTITUIÇÕES - PRINCIPAL	0.01.03	60.000,00		
1922.99.0.1	OUTRAS RESTITUIÇÕES - PRINCIPAL	0.01.34	25.000,00		
1990.00.0.0	DEMAIS RECEITAS CORRENTES	0.000.000		800.000,00	
1999.00.0.0	OUTRAS RECEITAS CORRENTES	0.000.000	800.000,00		
1999.03.0.0	COMPENSAÇÕES FINANCEIRAS ENTRE O REGIME GERAL E OS REGIMES P	0.000.000	385.000,00		
1999.03.0.1	COMPENSAÇÕES FINANCEIRAS ENTRE O REGIME GERAL E OS REGIMES P	13.53.99	385.000,00		
1999.99.0.0	OUTRAS RECEITAS	0.000.000	415.000,00		
1999.99.1.0	OUTRAS RECEITAS ADMINISTRADAS PELA RFB	0.000.000	50.000,00		
1999.99.1.0	OUTRAS RECEITAS ADMINISTRADAS PELA RFB	0.000.000	355.000,00		
1999.99.1.1	OUTRAS RECEITAS ADMINISTRADAS PELA RFB - PRINCIPAL	0.01.01	45.000,00		
1999.99.1.1	OUTRAS RECEITAS ADMINISTRADAS PELA RFB - PRINCIPAL	0.01.33	90.000,00		
1999.99.1.1	OUTRAS RECEITAS ADMINISTRADAS PELA RFB - PRINCIPAL	13.53.99	50.000,00		
1999.99.1.2	OUTRAS RECEITAS ADMINISTRADAS PELA RFB - MULTAS E JUROS DE M	0.01.33	220.000,00		
1999.99.2.0	OUTRAS RECEITAS NÃO ARRECADADAS E NÃO PROJETADAS PELA RFB -	0.000.000	10.000,00		
1999.99.2.1	OUTRAS RECEITAS NÃO ARRECADADAS E NÃO PROJETADAS PELA RFB -	13.53.99	10.000,00		
2000.00.0.0	RECEITAS DE CAPITAL	0.000.000			4.362.000,00
2200.00.0.0	ALIENAÇÃO DE BENS	0.000.000		250.000,00	
2210.00.0.0	ALIENAÇÃO DE BENS MÓVEIS	0.000.000		50.000,00	
2213.00.0.0	ALIENAÇÃO DE BENS MÓVEIS E SEMOVENTES	0.000.000	50.000,00		
2213.01.0.0	ALIENAÇÃO DE BENS MÓVEIS E SEMOVENTES	0.000.000	50.000,00		
2220.00.0.0	ALIENAÇÃO DE BENS IMÓVEIS	0.000.000		200.000,00	
2221.00.0.0	ALIENAÇÃO DE BENS IMÓVEIS	0.000.000	200.000,00		
2221.01.0.0	ALIENAÇÃO DE BENS IMÓVEIS	0.000.000	200.000,00		
2400.00.0.0	TRANSFERÊNCIAS DE CAPITAL	0.000.000		4.112.000,00	
2410.00.0.0	TRANSFERÊNCIAS DA UNIÃO E DE SUAS ENTIDADES	0.000.000		3.242.000,00	
2411.00.0.0	TRANSFERÊNCIAS DE RECURSOS DO SISTEMA ÚNICO DE SAÚDE - SUS	0.000.000	1.792.000,00		
2411.51.0.0	TRANSFERÊNCIAS DE RECURSOS DO SISTEMA ÚNICO DE SAÚDE - SUS -	0.000.000	1.642.000,00		
2411.51.1.0	TRANSFERÊNCIAS DE RECURSOS DO BLOCO DE ESTRUTURAÇÃO DA REDE	0.000.000	1.300.000,00		

**Município de Palmares**

R. Visc. do Rio Branco, nº 1382 - CN

JOSE  
BARTOLOMEU DE  
ALMEIDA MELO  
JUNIOR:01902885  
406

Assinado de forma digital  
por JOSE BARTOLOMEU  
DE ALMEIDA MELO  
JUNIOR:01902885406  
Dados: 2021.11.29  
12:01:18 -03'00"

Anexo 02

Página 7

Orçamento Programa - Exercício de 2022

**Previsão da Receita**

Lei: , Data:

Código	Especificação	F.R.	Desdobramento	SubCategoria Fonte	Categoria Econômica
2411.51.1.1	TRANSFERÊNCIAS DE RECURSOS DO BLOCO DE ESTRUTURAÇÃO DA REDE	38.05.66	1.300.000,00		
2411.51.2.0	TRANSFERÊNCIAS DE RECURSOS DO BLOCO DE ESTRUTURAÇÃO DA REDE	0.000.000	342.000,00		
2411.51.2.1	TRANSFERÊNCIAS DE RECURSOS DO BLOCO DE ESTRUTURAÇÃO DA REDE	38.05.66	342.000,00		
2411.99.0.0	OUTRAS TRANSFERÊNCIAS DE RECURSOS DO SISTEMA ÚNICO DE SAÚDE	0.000.000	150.000,00		
2411.99.0.1	OUTRAS TRANSFERÊNCIAS DE RECURSOS DO SISTEMA ÚNICO DE SAÚDE	38.05.66	150.000,00		
2412.00.0.0	TRANSFERÊNCIAS DE RECURSOS DO FUNDO NACIONAL DO DESENVOLVIME	0.000.000	250.000,00		
2412.50.0.0	TRANSFERÊNCIAS DE RECURSOS DESTINADOS A PROGRAMAS DE EDUCAÇÃO	0.000.000	250.000,00		
2412.50.1.0	TRANSFERÊNCIAS PARA O PROGRAMA DE APOIO AO TRANSPORTE ESCOLA	0.000.000	200.000,00		
2412.50.1.1	TRANSFERÊNCIAS PARA O PROGRAMA DE APOIO AO TRANSPORTE ESCOLA	0.05.01	200.000,00		
2412.50.9.0	OUTRAS TRANSFERÊNCIAS DESTINADAS A PROGRAMAS DE EDUCAÇÃO	0.000.000	50.000,00		
2412.50.9.1	OUTRAS TRANSFERÊNCIAS DESTINADAS A PROGRAMAS DE EDUCAÇÃO - P	0.05.01	50.000,00		
2413.00.0.0	TRANSFERÊNCIAS DE RECURSOS DO FUNDO NACIONAL DE ASSISTÊNCIA	0.000.000	100.000,00		
2413.50.0.0	TRANSFERÊNCIAS DE RECURSOS DO FUNDO NACIONAL DE ASSISTÊNCIA	0.000.000	100.000,00		
2413.50.0.1	TRANSFERÊNCIAS DE RECURSOS DO FUNDO NACIONAL DE ASSISTÊNCIA	0.05.17	100.000,00		
2414.00.0.0	TRANSFERÊNCIAS DE CONVÊNIO DA UNIÃO E DE SUAS ENTIDADES	0.000.000	1.000.000,00		
2414.50.0.0	TRANSFERÊNCIAS DE CONVÊNIO DA UNIÃO PARA O SISTEMA ÚNICO DE	0.000.000	500.000,00		
2414.50.0.1	TRANSFERÊNCIAS DE CONVÊNIO DA UNIÃO PARA O SISTEMA ÚNICO DE	0.05.16	500.000,00		
2414.51.0.0	TRANSFERÊNCIAS DE CONVÊNIO DA UNIÃO DESTINADAS A PROGRAMAS	0.000.000	180.000,00		
2414.51.0.1	TRANSFERÊNCIAS DE CONVÊNIO DA UNIÃO DESTINADAS A PROGRAMAS	0.01.34	50.000,00		
2414.51.0.1	TRANSFERÊNCIAS DE CONVÊNIO DA UNIÃO DESTINADAS A PROGRAMAS	0.05.18	130.000,00		
2414.52.0.0	TRANSFERÊNCIAS DE CONVÊNIO DA UNIÃO DESTINADAS A PROGRAMAS	0.000.000	70.000,00		
2414.52.0.1	TRANSFERÊNCIAS DE CONVÊNIO DA UNIÃO DESTINADAS A PROGRAMAS	0.01.18	70.000,00		
2414.54.0.0	TRANSFERÊNCIAS DE CONVÊNIO DA UNIÃO DESTINADAS A PROGRAMAS	0.000.000	50.000,00		
2414.54.0.1	TRANSFERÊNCIAS DE CONVÊNIO DA UNIÃO DESTINADAS A PROGRAMAS	0.01.18	50.000,00		
2414.99.0.0	OUTRAS TRANSFERÊNCIAS DE CONVÊNIO DA UNIÃO E DE SUAS ENTIDA	0.000.000	200.000,00		
2414.99.0.1	OUTRAS TRANSFERÊNCIAS DE CONVÊNIO DA UNIÃO E DE SUAS ENTIDA	0.05.18	200.000,00		
2419.00.0.0	OUTRAS TRANSFERÊNCIAS DE RECURSOS DA UNIÃO E DE SUAS ENTIDAD	0.000.000	100.000,00		
2419.99.0.0	OUTRAS TRANSFERÊNCIAS DE RECURSOS DA UNIÃO E DE SUAS ENTIDAD	0.000.000	100.000,00		
2419.99.0.1	OUTRAS TRANSFERÊNCIAS DE RECURSOS DA UNIÃO E DE SUAS ENTIDAD	0.05.01	100.000,00		
2420.00.0.0	TRANSFERÊNCIAS DOS ESTADOS E DO DISTRITO FEDERAL E DE SUAS E	0.000.000	870.000,00	870.000,00	
2421.00.0.0	TRANSFERÊNCIAS DE RECURSOS DO SISTEMA ÚNICO DE SAÚDE - SUS D	0.000.000	200.000,00		
2421.50.0.0	TRANSFERÊNCIAS DE RECURSOS DO SISTEMA ÚNICO DE SAÚDE - SUS	0.000.000	200.000,00		
2421.50.0.1	TRANSFERÊNCIAS DE RECURSOS DO SISTEMA ÚNICO DE SAÚDE - SUS	38.05.66	200.000,00		
2422.00.0.0	TRANSFERÊNCIAS DE CONVÊNIO DOS ESTADOS E DF E DE SUAS ENTID	0.000.000	390.000,00		
2422.50.0.0	TRANSFERÊNCIAS DE CONVÊNIO DOS ESTADOS PARA O SISTEMA ÚNICO	0.000.000	100.000,00		
2422.50.0.1	TRANSFERÊNCIAS DE CONVÊNIO DOS ESTADOS PARA O SISTEMA ÚNICO	0.02.16	100.000,00		
2422.51.0.0	TRANSFERÊNCIAS DE CONVÊNIO DOS ESTADOS DESTINADAS A PROGRAM	0.000.000	90.000,00		
2422.51.0.1	TRANSFERÊNCIAS DE CONVÊNIO DOS	0.01.34	20.000,00		



**Município de Palmares**

R. Visc. do Rio Branco, nº 1382 - CN

JOSE  
BARTOLOMEU DE  
ALMEIDA MELO  
JUNIOR:01902885  
406

Assinado de forma digital  
por JOSE BARTOLOMEU  
DE ALMEIDA MELO  
JUNIOR:01902885406  
Dados: 2021.11.29  
12:01:18 -03'00"

Anexo 02

Página 8

Orçamento Programa - Exercício de 2022

**Previsão da Receita**

Lei: , Data:

Código	Especificação	F.R.	Desdobramento	SubCategoria Fonte	Categoria Econômica
ESTADOS DESTINADAS A PROGRAM					
2422.51.0.1	TRANSFERÊNCIAS DE CONVÊNIO DOS ESTADOS DESTINADAS A PROGRAM	0.02.15	70.000,00		
2422.52.0.0	TRANSFERÊNCIAS DE CONVÊNIO DOS ESTADOS DESTINADAS A PROGRAM	0.000.000	50.000,00		
2422.52.0.1	TRANSFERÊNCIAS DE CONVÊNIO DOS ESTADOS DESTINADAS A PROGRAM	0.01.18	50.000,00		
2422.54.0.0	TRANSFERÊNCIAS DE CONVÊNIO DOS ESTADOS DESTINADAS A PROGRAM	0.000.000	50.000,00		
2422.54.0.1	TRANSFERÊNCIAS DE CONVÊNIO DOS ESTADOS DESTINADAS A PROGRAM	0.02.18	50.000,00		
2422.99.0.0	OUTRAS TRANSFERÊNCIAS DE CONVÊNIO DOS ESTADOS E DF E DE SUA	0.000.000	100.000,00		
2422.99.0.1	OUTRAS TRANSFERÊNCIAS DE CONVÊNIO DOS ESTADOS E DF E DE SUA	0.02.18	100.000,00		
2429.00.0.0	OUTRAS TRANSFERÊNCIAS DE RECURSOS DOS ESTADOS	0.000.000	280.000,00		
2429.51.0.0	TRANSFERÊNCIAS DE RECURSOS DESTINADOS A PROGRAMAS DE EDUCAÇÃO	0.000.000	30.000,00		
2429.51.0.1	TRANSFERÊNCIAS DE RECURSOS DESTINADOS A PROGRAMAS DE EDUCAÇÃO	0.02.06	30.000,00		
2429.99.0.0	OUTRAS TRANSFERÊNCIAS DE RECURSOS DOS ESTADOS	0.000.000	250.000,00		
2429.99.0.1	OUTRAS TRANSFERÊNCIAS DE RECURSOS DOS ESTADOS - PRINCIPAL	0.02.01	50.000,00		
2429.99.0.1	OUTRAS TRANSFERÊNCIAS DE RECURSOS DOS ESTADOS - PRINCIPAL	0.02.37	200.000,00		
9000.00.0.0	(R) DEDUÇÕES DA RECEITA	0.000.000			-13.926.000,00
9500.00.0.0	(R) DEDUÇÕES DO FUNDEB	0.000.000		-13.926.000,00	
9510.00.0.0	(R) DEDUÇÕES DO FUNDEB	0.000.000		-13.926.000,00	
<b>Total das Receitas (exceto Intra-Orçamentárias)</b>					<b>182.725.700,00</b>

7000.00.0.0	RECEITAS CORRENTES (INTRA)	0.000.000			9.274.300,00
7200.00.0.0	CONTRIBUIÇÕES (INTRA)	0.000.000		9.274.300,00	
7210.00.0.0	CONTRIBUIÇÕES SOCIAIS (INTRA)	0.000.000		9.274.300,00	
7215.00.0.0	CONTRIBUIÇÕES PARA REGIMES PRÓPRIOS DE PREVIDÊNCIA E SISTEM	0.000.000	9.274.300,00		
7215.02.0.0	CONTRIBUIÇÃO PATRONAL - SERVIDOR CIVIL (INTRA)	0.000.000	8.229.300,00		
7215.02.1.0	CONTRIBUIÇÃO PATRONAL - SERVIDOR CIVIL ATIVO (INTRA)	0.000.000	44.300,00		
7215.02.1.0	CONTRIBUIÇÃO PATRONAL - SERVIDOR CIVIL ATIVO (INTRA)	0.000.000	8.185.000,00		
7215.02.1.1	CONTRIBUIÇÃO PATRONAL - SERVIDOR CIVIL ATIVO - PRINCIPAL	13.53.99	8.170.000,00		
7215.02.1.1	CONTRIBUIÇÃO PATRONAL - SERVIDOR CIVIL ATIVO - PRINCIPAL	13.53.99	44.300,00		
7215.02.1.2	CONTRIBUIÇÃO PATRONAL - SERVIDOR CIVIL ATIVO - MULTAS E JURO	13.53.99	15.000,00		
7215.50.0.0	CONTRIBUIÇÃO PATRONAL - SERVIDOR CIVIL INATIVO E PENSIONISTA	0.000.000	35.000,00		
7215.50.1.0	CONTRIBUIÇÃO PATRONAL - SERVIDOR CIVIL - INATIVO (INTRA)	0.000.000	20.000,00		
7215.50.1.1	CONTRIBUIÇÃO PATRONAL - SERVIDOR CIVIL - INATIVO - PRINCIPAL	13.53.99	15.000,00		
7215.50.1.2	CONTRIBUIÇÃO PATRONAL - SERVIDOR CIVIL - INATIVO - MULTAS E	13.53.99	5.000,00		
7215.50.2.0	CONTRIBUIÇÃO PATRONAL - SERVIDOR CIVIL - PENSIONISTAS (INTRA)	0.000.000	15.000,00		
7215.50.2.1	CONTRIBUIÇÃO PATRONAL - SERVIDOR CIVIL - PENSIONISTAS - PRIN	13.53.99	10.000,00		

**Município de Palmares**

R. Visc. do Rio Branco, nº 1382 - CN

JOSE  
BARTOLOMEU DE  
ALMEIDA MELO  
JUNIOR:01902885  
406Assinado de forma digital  
por JOSE BARTOLOMEU  
DE ALMEIDA MELO  
JUNIOR:01902885406  
Dados: 2021.11.29  
12:01:18 -03'00'

Orçamento Programa - Exercício de 2022

**Previsão da Receita**

Anexo 02

Página 9

Lei: , Data:

Código	Especificação	F.R.	Desdobramento	SubCategoria Fonte	Categoria Econômica
7215.50.2.2	CONTRIBUIÇÃO PATRONAL - SERVIDOR CIVIL - PENSIONISTAS - MULT	13.53.99	5.000,00		
7215.51.0.0	CONTRIBUIÇÃO PATRONAL - PARCELAMENTOS (INTRA)	0.000.000	1.010.000,00		
7215.51.1.0	CONTRIBUIÇÃO PATRONAL - SERVIDOR CIVIL ATIVO - PARCELAMENTOS	0.000.000	1.010.000,00		
7215.51.1.1	CONTRIBUIÇÃO PATRONAL - SERVIDOR CIVIL ATIVO - PARCELAMENTOS	13.53.99	1.000.000,00		
7215.51.1.2	CONTRIBUIÇÃO PATRONAL - SERVIDOR CIVIL ATIVO - PARCELAMENTOS	13.53.99	10.000,00		
Total das Receitas (Intra-Orçamentárias)		9.274.300,00			
Total Geral das Receitas					192.000.000,00



**Município de Palmares**

R. Visc. do Rio Branco, nº 1382 - CNPJ: 406

JOSE  
BARTOLOMEU DE  
ALMEIDA MELO  
JUNIOR:01902885  
Assinado de forma digital  
por JOSE BARTOLOMEU  
DE ALMEIDA MELO  
JUNIOR:01902885406  
Dados: 2021.11.29  
12:01:18 -03'00'

Quadro 20

Página 1

Lei: , Data:

Orçamento Programa - Exercício de 2022

RECEITA CORRENTE LIQUIDA - LC 101, ART. 2, Inciso IV

Código	Especificação	Previsão
1000.00.0.0.0	RECEITAS CORRENTES	
1100.00.0.0.0	IMPOSTOS, TAXAS E CONTRIBUIÇÕES DE MELHORIA	10.486.000,00
1200.00.0.0.0	CONTRIBUIÇÕES	6.698.000,00
1300.00.0.0.0	RECEITA PATRIMONIAL	621.000,00
1600.00.0.0.0	RECEITA DE SERVIÇOS	11.033.000,00
1700.00.0.0.0	TRANSFERÊNCIAS CORRENTES	152.068.000,00
1900.00.0.0.0	OUTRAS RECEITAS CORRENTES	11.383.700,00
9500.00.0.0.0	(R) DEDUÇÕES DO FUNDEB	-13.926.000,00
1215.01.0.0.0	CONTRIBUIÇÃO DO SERVIDOR CIVIL	-3.848.000,00
1321.04.0.0.0	GANHOS COM APLICAÇÕES FINANCEIRAS DO RPPS	-10.000,00
1999.03.0.0.0	COMPENSAÇÕES FINANCEIRAS ENTRE O REGIME GERAL	-385.000,00
	<b>TOTAL</b>	<b>174.120.700,00</b>

**Percentual de Gastos com Pessoal****Legislativo***Despesa com Pessoal* 4.703.000,00**Deduções**

Categoria	Tipo	Valor	Descrição da Dedução
3.1.90.92.00	NV	10.000,00	DESPESAS DE EXERCÍCIOS ANTERIORES
3.1.90.94.00	NV	10.000,00	INDENIZAÇÕES E RESTITUIÇÕES TRABALHISTAS

Total Deduções 20.000,00

Despesa Líquida: 4.683.000,00

Percentual Aplicado: 2,69 %

**Executivo***Despesa com Pessoal* 100.283.300,00**Deduções**

Categoria	Tipo	Valor	Descrição da Dedução
3.1.90.91.00	NV	3.135.000,00	SENTENÇAS JUDICIAIS
3.1.90.92.00	NV	536.300,00	DESPESAS DE EXERCÍCIOS ANTERIORES
3.1.90.94.00		2.000,00	INDENIZAÇÕES E RESTITUIÇÕES TRABALHISTAS
3.1.90.94.00	NV	2.685.000,00	INDENIZAÇÕES E RESTITUIÇÕES TRABALHISTAS

Total Deduções 6.358.300,00

Despesa Líquida: 93.925.000,00

Percentual Aplicado: 53,94 %



## Município de Palmares

R. Visc. do Rio Branco, nº 1382 - CNPJ:10212447/0001-88

Orçamento Programa - Exercício de 2022

### ANÁLISE DE APLICAÇÃO NO ENSINO

JOSE  
BARTOLOMEU DE  
ALMEIDA MELO  
JUNIOR:01902885  
406

Assinado de forma digital  
por JOSE BARTOLOMEU  
DE ALMEIDA MELO  
JUNIOR:01902885406  
Dados: 2021.11.29  
12:01:18 -03'00'

Página 1

Lei: , Data:

RECEITAS RESULTANTE DE IMPOSTOS (Caput do art. 212 da Constituição)	Valor Previsto
<b>1. RECEITAS DE IMPOSTOS</b>	<b>10.210.000,00</b>
1.1 - Receitas Resultante do Imposto sobre a Propriedade Predial e Territorial Urbana - IPTU	1.230.000,00
1.2 - Receitas Resultante do Imposto sobre Transmissão Inter Vivos - ITBI	700.000,00
1.3 - Receitas Resultante do Imposto sobre Serviços de Qualquer Natureza - ISS	4.960.000,00
1.4 - Receitas Resultante do Imposto de Renda Retido na Fonte - IRRF	3.320.000,00
<b>2. RECEITAS DE TRANSFERÊNCIAS CONSTITUCIONAIS E LEGAIS</b>	<b>73.280.000,00</b>
<b>2.1 - Cota-Parte FPM</b>	<b>51.650.000,00</b>
2.1.1 - Parcela referente à CF, art. 159, I alínea b	48.000.000,00
2.1.2 - Parcela referente à CF, art. 159, I alínea "d" e "e"	3.650.000,00
2.2 - Cota-Parte ICMS	16.000.000,00
2.3 - Cota-Parte IPI-Exportação	70.000,00
2.4 - Cota-Parte ITR	60.000,00
2.5 - Cota-Parte IPVA	5.500.000,00
2.6 - Cota-Parte IOF-Ouro	0,00
2.7 - Compensações Financeiras Provenientes de Impostos e Transferências Constitucionais	0,00
<b>3. TOTAL DA RECEITA DE IMPOSTOS (1+2)</b>	<b>83.490.000,00</b>
<b>RECEITAS DO FUNDEB</b>	
<b>4. RECEITAS DESTINADAS AO FUNDEB</b>	<b>13.926.000,00</b>
4.1 - Cota-Parte FPM Destinada ao FUNDEB - (20% de 2.1.1)	9.600.000,00
4.2 - Cota-Parte ICMS Destinada ao FUNDEB - (20% de 2.2)	3.200.000,00
4.3 - Cota-Parte IPI-Exportação Destinada ao FUNDEB - (20% de 2.3)	14.000,00
4.4 - Cota-Parte ITR Destinada ao FUNDEB - (20% de 2.4)	12.000,00
4.5 - Cota-Parte IPVA Destinada ao FUNDEB - (20% de 2.5)	1.100.000,00
<b>5. RECEITAS RECEBIDAS DO FUNDEB</b>	<b>37.900.000,00</b>
<b>5.1 - FUNDEB - Impostos e Transferências de Impostos</b>	<b>32.050.000,00</b>
5.1.1 - Principal	31.990.000,00
5.1.2 - Rendimentos de Aplicações Financeiras	60.000,00
<b>5.2 - FUNDEB - Complementação da União - VAAF</b>	<b>5.750.000,00</b>
5.2.1 - Principal	5.750.000,00
5.2.2 - Rendimentos de Aplicações Financeiras	0,00
<b>5.3 - FUNDEB - Complementação da União - VAAT</b>	<b>100.000,00</b>
5.3.1 - Principal	100.000,00
5.3.2 - Rendimentos de Aplicações Financeiras	0,00
<b>6. RESULTADO LÍQUIDO DAS TRANSFERÊNCIAS DO FUNDEB (5.1.1 - 4)</b>	<b>18.064.000,00</b>
6.1 - ACRÉSCIMO RESULTANTE DAS TRANSFERÊNCIAS DO FUNDEB	18.064.000,00
6.2 - DECRÉSCIMO RESULTANTE DAS TRANSFERÊNCIAS DO FUNDEB	0,00
<b>DESPESAS DO FUNDEB</b>	
<b>7. PROFISSIONAIS DA EDUCAÇÃO BÁSICA</b>	<b>26.965.000,00</b>
7.1 - Educação Infantil	540.000,00



## Município de Palmares

R. Visc. do Rio Branco, nº 1382 - CNPJ:10212447/0001-88

Orçamento Programa - Exercício de 2022

### ANÁLISE DE APLICAÇÃO NO ENSINO

JOSE  
BARTOLOMEU DE  
ALMEIDA MELO  
JUNIOR:01902885  
406

Assinado de forma digital  
por JOSE BARTOLOMEU  
DE ALMEIDA MELO  
JUNIOR:01902885406  
Dados: 2021.11.29  
12:01:18 -03'00'

Página 2

Lei: , Data:

7.1.1 - Creche	164.000,00
7.1.2 - Pré-Escola	376.000,00
7.2 - Ensino Fundamental	26.425.000,00
<b>8. OUTRAS DESPESAS</b>	<b>10.935.000,00</b>
<b>8.1 - Educação Infantil</b>	<b>355.000,00</b>
8.1.1 - Creche	170.000,00
8.1.2 - Pré-Escola	185.000,00
8.2 - Ensino Fundamental	10.580.000,00
<b>9. TOTAL DAS DESPESAS DO FUNDEB (7+8)</b>	<b>37.900.000,00</b>
<b>DESPESAS CUSTEADAS COM RECURSOS DO FUNDEB RECEBIDOS NO EXERCÍCIO</b>	
10. Total das Despesas do FUNDEB com Profissionais da Educação Básica	26.965.000,00
11. Total das Despesas custeadas com FUNDEB - Impostos e Transferências de Impostos	32.050.000,00
12. Total das Despesas custeadas com FUNDEB - Complementação da União - VAAF	5.750.000,00
13. Total das Despesas custeadas com FUNDEB - Complementação da União - VAAT	100.000,00
14. Total das Despesas custeadas com FUNDEB - Complementação da União - VAAT aplicadas na Educação Infantil	50.000,00
15. Total das Despesas custeadas com FUNDEB - Complementação da União - VAAT aplicadas em Despesa de Capital	15.000,00
<b>INDICADORES - Art. 212-A, inciso XI e § 3º - Constituição Federal</b>	
16. Mínimo de 70% do FUNDEB na Remuneração dos Profissionais da Educação Básica	71,15
17. Percentual de 50% da Complementação da União ao FUNDEB (VAAT) na Educação Infantil	50,00
18. Mínimo de 15% da Complementação da União ao FUNDEB (VAAT) em Despesa de Capital	15,00
<b>DESPESAS COM MANUTENÇÃO E DESENVOLVIMENTO DO ENSINO - MDE - CUSTEADAS COM RECEITA DE IMPOSTOS (EXCETO FUNDEB)</b>	
<b>19. EDUCAÇÃO INFANTIL</b>	<b>1.145.000,00</b>
19.1 - Creche	555.000,00
19.2 - Pré-escola	590.000,00
20. ENSINO FUNDAMENTAL	6.849.000,00
<b>21. TOTAL DAS DESPESAS COM AÇÕES TÍPICAS DE MDE (19 + 20)</b>	<b>7.994.000,00</b>
<b>APURAÇÃO DAS DESPESAS PARA FINS DE LIMITE MÍNIMO CONSTITUCIONAL</b>	
22. TOTAL DAS DESPESAS DE MDE CUSTEADAS COM RECURSOS DE IMPOSTOS (FUNDEB E RECEITAS DE IMPOSTOS)	40.044.000,00
23. RESULTADOS LÍQUIDOS DAS TRANSFERÊNCIAS DO FUNDEB	18.064.000,00
24. TOTAL DAS DESPESAS PARA FINS DE LIMITE (22 - 23)	21.980.000,00
<b>25. PERCENTUAL DE APLICAÇÃO EM MDE SOBRE A RECEITA LÍQUIDA DE IMPOSTOS ((30)/(3)x100) - LIMITE CONSTITUCIONAL 25%</b>	<b>26,33</b>
<b>RECEITAS ADICIONAIS PARA FINANCIAMENTO DO ENSINO (Obrigatório 100%)</b>	
<b>26. RECEITA DE TRANSFERÊNCIA DO FNDE (INCLUINDO RENDIMENTOS DE APLICAÇÃO FINANCEIRA)</b>	<b>2.670.000,00</b>
26.1 - Salário-Educação	1.305.000,00
26.2 - PDDE	10.000,00
26.3 - PNAE	890.000,00
26.4 - PNATE	380.000,00



## Município de Palmares

R. Visc. do Rio Branco, nº 1382 - CNPJ:10212447/0001-88

Orçamento Programa - Exercício de 2022

### ANÁLISE DE APLICAÇÃO NO ENSINO

26.5 - Outras Transferências do FNDE	85.000,00
27. RECEITA DE TRANSFERÊNCIAS DE CONVÊNIOS	412.000,00
28. RECEITA DE ROYALTIES DESTINADOS À EDUCAÇÃO	0,00
29. RECEITA DE OPERAÇÕES DE CRÉDITO VINCULADAS À EDUCAÇÃO	0,00
30. OUTRAS RECEITAS PARA FINANCIAMENTO DO ENSINO	0,00
<b>31. TOTAL DAS OUTRAS RECEITAS ADICIONAIS DO ENSINO (26 + 27 + 28 + 29 + 30 )</b>	<b>3.082.000,00</b>
<b>DESPESAS CUSTEADAS COM RECEITAS ADICIONAIS PARA FINANCIAMENTO DO ENSINO</b>	
32. EDUCAÇÃO INFANTIL	310.000,00
32.1 - Creche	150.000,00
32.2 - Pré-Escola	160.000,00
33. ENSINO FUNDAMENTAL	3.441.000,00
34. ENSINO MÉDIO	0,00
35. ENSINO SUPERIOR	4.849.000,00
36. ENSINO PROFISSIONAL NÃO INTEGRADO AO ENSINO REGULAR	45.000,00
<b>37. TOTAL DAS DESPESAS CUSTEADAS COM RECEITAS ADICIONAIS PARA FINANCIAMENTO DO ENSINO (32 + 33 + 34 + 35 + 36)</b>	<b>8.645.000,00</b>

JOSE  
BARTOLOMEU DE  
ALMEIDA MELO  
JUNIOR:01902885  
406

Assinado de forma digital  
por JOSE BARTOLOMEU  
DE ALMEIDA MELO  
JUNIOR:01902885406  
Dados: 2021.11.29  
12:01:18 -03'00'

Página 3

Lei: , Data:



## Município de Palmares

R. Visc. do Rio Branco, nº 1382 - CNPJ:10212447/0001-88

Orçamento Programa - Exercício de 2022

### ANÁLISE DE APLICAÇÃO NA SAÚDE

JOSE  
BARTOLOMEU DE  
ALMEIDA MELO  
JUNIOR:01902885  
406

Assinado de forma digital  
por JOSE BARTOLOMEU  
DE ALMEIDA MELO  
JUNIOR:01902885406  
Dados: 2021.11.29  
12:01:18 -03'00'

Quadro 16

Página 1

Lei: , Data:

RECEITAS RESULTANTE DE IMPOSTOS (Caput do art. 212 da Constituição)	Previsão	Obrig.(15%)
<b>1. RECEITAS DE IMPOSTOS</b>	<b>10.210.000,00</b>	<b>1.531.500,00</b>
<b>1.1 - Receita Resultante do Imposto sobre a Propriedade Predial e Territorial Urbana - IPTU</b>	<b>1.230.000,00</b>	<b>184.500,00</b>
1.1.1 - IPTU	400.000,00	60.000,00
1.1.2 - Multas, Juros de Mora, Dívida Ativa e Outros Encargos do IPTU	830.000,00	124.500,00
<b>1.2 - Receitas Resultante do Imposto sobre Transmissão Inter Vivos - ITBI</b>	<b>700.000,00</b>	<b>105.000,00</b>
1.2.1 - ITBI	500.000,00	75.000,00
1.2.2 - Multas, Juros de Mora, Dívida Ativa e Outros Encargos do ITBI	200.000,00	30.000,00
<b>1.3 - Receitas Resultante do Imposto sobre Serviços de Qualquer Natureza - ISS</b>	<b>4.960.000,00</b>	<b>744.000,00</b>
1.3.1 - ISS	4.800.000,00	720.000,00
1.3.2 - Multas, Juros de Mora, Dívida Ativa e Outros Encargos do ISS	160.000,00	24.000,00
<b>1.4 - Receitas Resultante do Imposto de Renda Retido na Fonte - IRRF</b>	<b>3.320.000,00</b>	<b>498.000,00</b>
<b>2. RECEITAS DE TRANSFERÊNCIAS CONSTITUCIONAIS E LEGAIS</b>	<b>69.630.000,00</b>	<b>10.444.500,00</b>
2.1 - Cota-Parte FPM	48.000.000,00	7.200.000,00
2.2 - Cota-Parte ITR	60.000,00	9.000,00
2.3 - Cota-Parte IPVA	5.500.000,00	825.000,00
2.4 - Cota-Parte ICMS	16.000.000,00	2.400.000,00
2.5 - Cota-Parte IPI-Exportação	70.000,00	10.500,00
<b>2.6 - Compensação Financeiras Provenientes de Impostos e Transf. Constitucionais</b>	<b>0,00</b>	<b>0,00</b>
2.6.1 - Desoneração ICMS (LC 87/96)	0,00	0,00
2.6.2 - Outras	0,00	0,00
<b>3 - TOTAL DAS RECEITAS RESULTANTES DE IMPOSTOS E TRANSFERÊNCIAS CONSTITUCIONAIS E LEGAIS = (1 + 2)</b>	<b>79.840.000,00</b>	<b>11.976.000,00</b>
<b>4. DESPESAS COM AÇÕES E SERVIÇOS PÚBLICOS DE SAÚDE (ASPS) - POR SUBFUNÇÃO E CATEGORIA ECONÔMICA</b>	<b>Fixado</b>	
<b>4.1 - ATENÇÃO BÁSICA</b>	<b>2.587.000,00</b>	
4.1.1 - Despesas Correntes	2.317.000,00	
4.1.2 - Despesas de Capital	270.000,00	
<b>4.2 - ASSISTÊNCIA HOSPITALAR E AMBULATORIAL</b>	<b>936.000,00</b>	
4.2.1 - Despesas Correntes	785.000,00	
4.2.2 - Despesas de Capital	151.000,00	
<b>4.3 - SUPORTE PROFILÁTICO E TERAPÊUTICO</b>	<b>5.000,00</b>	
4.3.1 - Despesas Correntes	4.000,00	
4.3.2 - Despesas de Capital	1.000,00	
<b>4.4 - VIGILÂNCIA SANITÁRIA</b>	<b>650.000,00</b>	
4.4.1 - Despesas Correntes	549.000,00	
4.4.2 - Despesas de Capital	101.000,00	
<b>4.5 - VIGILÂNCIA EPIDEMIOLÓGICA</b>	<b>555.000,00</b>	
4.5.1 - Despesas Correntes	160.000,00	
4.5.2 - Despesas de Capital	395.000,00	
<b>4.6 - ALIMENTAÇÃO E NUTRIÇÃO</b>	<b>5.000,00</b>	
4.6.1 - Despesas Correntes	5.000,00	
4.6.2 - Despesas de Capital	0,00	



## Município de Palmares

R. Visc. do Rio Branco, nº 1382 - CNPJ:10212447/0001-88

Orçamento Programa - Exercício de 2022

### ANÁLISE DE APLICAÇÃO NA SAÚDE

JOSE  
BARTOLOMEU DE  
ALMEIDA MELO  
JUNIOR:01902885  
406

Assinado de forma digital  
por JOSE BARTOLOMEU  
DE ALMEIDA MELO  
JUNIOR:01902885406  
Dados: 2021.11.29  
12:01:18 -03'00'

Quadro 16

Página 2

Lei: , Data:

<b>4.7 - OUTRAS SUBFUNÇÕES (X)</b>	<b>7.870.000,00</b>
4.7.1 - Despesas Correntes	6.788.000,00
4.7.2 - Despesas de Capital	1.082.000,00
<b>5 - TOTAL (4.1 + 4.2 + 4.3 + 4.4 + 4.5 + 4.6 + 4.7)</b>	<b>12.608.000,00</b>
<b>6 - APURAÇÃO DO CUMPRIMENTO DO LIMITE MÍNIMO PARA APLICAÇÃO EM ASPS</b>	
6.1 - Diferença entre o Valor Aplicado e a Despesa Mínima a ser Aplicada (5 - 3)	632.000,00
6.2 - PERCENTUAL DA RECEITA DE IMPOSTOS E TRANSFERÊNCIAS CONSTITUCIONAIS E LEGAIS APLICADO EM ASPS(5 /3) * 100 (Mínimo de 1%	15,79
<b>7 - RECEITAS ADICIONAIS PARA O FINANCIAMENTO DA SAÚDE NÃO COMPUTADAS NO CÁLCULO DO MÍNIMO</b>	
<b>7.1 - RECEITAS DE TRANSFERÊNCIAS PARA A SAÚDE</b>	<b>0,00</b>
7.1.1 - Proveniente da União - Fundo a Fundo	0,00
7.1.2 - Proveniente dos Estados	0,00
7.1.3 - Proveniente de outros Municípios	0,00
<b>7.2 - RECEITA DE OPERAÇÕES DE CRÉDITO INTERNAS E EXTERNAS VINCULADAS A SAÚDE</b>	<b>0,00</b>
<b>7.3 - OUTRAS RECEITAS</b>	<b>426.000,00</b>
<b>8 - TOTAL DE RECEITAS ADICIONAIS PARA FINANCIAMENTO DA SAÚDE (7.1 + 7.2 + 7.3)</b>	<b>426.000,00</b>
<b>9 - DESPESAS COM SAÚDE POR SUBFUNÇÕES E CATEGORIA ECONÔMICA NÃO COMPUTADAS NO CÁLCULO DO MÍNIMO</b>	
<b>9.1 - ATENÇÃO BÁSICA</b>	<b>14.787.000,00</b>
9.1.1 - Despesas Correntes	13.984.000,00
9.1.2 - Despesas de Capital	803.000,00
<b>9.2 - ASSISTÊNCIA HOSPITALAR E AMBULATORIAL</b>	<b>11.381.000,00</b>
9.2.1 - Despesas Correntes	10.625.000,00
9.2.2 - Despesas de Capital	756.000,00
<b>9.3 - SUPORTE PROFILÁTICO E TERAPÊUTICO</b>	<b>2.289.000,00</b>
9.3.1 - Despesas Correntes	2.219.000,00
9.3.2 - Despesas de Capital	70.000,00
<b>9.4 - VIGILÂNCIA SANITÁRIA</b>	<b>1.042.000,00</b>
9.4.1 - Despesas Correntes	1.012.000,00
9.4.2 - Despesas de Capital	30.000,00
<b>9.5 - VIGILÂNCIA EPIDEMIOLÓGICA</b>	<b>1.816.000,00</b>
9.5.1 - Despesas Correntes	1.716.000,00
9.5.2 - Despesas de Capital	100.000,00
<b>9.6 - ALIMENTAÇÃO E NUTRIÇÃO</b>	<b>50.000,00</b>
9.6.1 - Despesas Correntes	50.000,00
9.6.2 - Despesas de Capital	0,00
<b>9.7 - OUTRAS SUBFUNÇÕES</b>	<b>81.000,00</b>
9.7.1 - Despesas Correntes	41.000,00
9.7.2 - Despesas de Capital	40.000,00
<b>10 - TOTAL DAS DESPESAS NÃO COMPUTADAS NO CÁLCULO DO MÍNIMO (9.1 + 9.2 + 9.3 + 9.4 + 9.5 + 9.6 + 9.7)</b>	<b>31.446.000,00</b>



## Município de Palmares

R. Visc. do Rio Branco, nº 1382 - CNPJ:10212447/0001-88

Orçamento Programa - Exercício de 2022

### ANÁLISE DE APLICAÇÃO NA SAÚDE

JOSE  
BARTOLOMEU DE  
ALMEIDA MELO  
JUNIOR:01902885  
406

Assinado de forma digital  
por JOSE BARTOLOMEU  
DE ALMEIDA MELO  
JUNIOR:01902885406  
Dados: 2021.11.29  
12:01:18 -03'00'

Quadro 16

Página 3

Lei: , Data:

#### 19 - DESPESAS TOTAIS COM SAÚDE (Computadas e não computadas no cálculo do limite mínimo)

20 - ATENÇÃO BÁSICA (4.1 + 9.1)	17.374.000,00
21 - ASSISTÊNCIA HOSPITALAR E AMBULATORIAL (4.2 + 9.2)	12.317.000,00
22 - SUPORTE PROFILÁTICO E TERAPÊUTICO (4.3 + 9.3)	2.294.000,00
23 - VIGILÂNCIA SANITÁRIA (4.4 + 9.4)	1.692.000,00
24 - VIGILÂNCIA EPIDEMIOLÓGICA (4.5 + 9.5)	2.371.000,00
25 - ALIMENTAÇÃO E NUTRIÇÃO (4.6 + 9.6)	55.000,00
26 - OUTRAS SUBFUNÇÕES (4.7 + 9.7)	7.951.000,00
<b>27 - TOTAL DAS DESPESAS COM SAÚDE (20 + 21 + 22 + 23 + 24 + 25 + 26)</b>	<b>44.054.000,00</b>

**Município de Palmares**

R. Visc. do Rio Branco, nº 1382 - CNPJ:10212447/0001-88

JOSE  
BARTOLOMEU DE  
ALMEIDA MELO  
JUNIOR:01902885  
406Assinado de forma digital  
por JOSE BARTOLOMEU  
DE ALMEIDA MELO  
JUNIOR:01902885406  
Dados: 2021.11.29  
12:01:18 -03'00'rograma - Exercício de 2022  
Anexo 06  
Página 1  
Lei: , Data:**PROGRAMA DE TRABALHO**

(Inc.II, § 2º, Art.2º)

**01 PODER LEGISLATIVO****01 CÂMARA DE VEREADORES**

Código	Especificação	Operação Especial	Projetos	Atividades	T o t a l
01	Legislativa	10.000,00	480.000,00	6.410.000,00	6.900.000,00
01	031 Ação Legislativa	10.000,00	480.000,00	6.410.000,00	6.900.000,00
01	031 0101 GESTÃO ADMINISTRATIVA DA CÂMARA MUNICIPAL	10.000,00	480.000,00	6.410.000,00	6.900.000,00
01.031.0101.0001.0000	AMORTIZAÇÃO DE DÍVIDA PÚBLICA	10.000,00			10.000,00
01.031.0101.1067.0000	EXECUÇÃO DE OBRAS, REFORMAS, MELHORIAS E AMPLIAÇÃO DO PRÉDIO DA CÂMARA		300.000,00		300.000,00
01.031.0101.1068.0000	AQUISIÇÃO DE MÓVEIS, MÁQUINAS, COMPUTADORES E EQUIPAMENTOS DIVERSOS		80.000,00		80.000,00
01.031.0101.1069.0000	AQUISIÇÃO DE VEÍCULO UTILITÁRIO		80.000,00		80.000,00
01.031.0101.1070.0000	AQUISIÇÃO DE VEÍCULO AUTOMOTOR PARA A UNIDADE		20.000,00		20.000,00
01.031.0101.2144.0000	GESTÃO ADMINISTRATIVA DO PODER LEGISLATIVO E CAPACITAÇÕES			3.437.000,00	3.437.000,00
01.031.0101.2145.0000	CONCESSÃO DE REPRESENTAÇÃO AO PRESIDENTE			121.000,00	121.000,00
01.031.0101.2147.0000	MANUTENÇÃO DO SCI DO PODER LEGISLATIVO			260.000,00	260.000,00
01.031.0101.2148.0000	SUBSÍDIOS DOS VEREADORES			1.840.000,00	1.840.000,00
01.031.0101.2149.0000	CONTRIBUIÇÃO PARA ENTIDADES REPRESENTATIVAS			10.000,00	10.000,00
01.031.0101.2150.0000	DIVULGAÇÃO DOS ATOS DO PODER LEGISLATIVO E EVENTOS			60.000,00	60.000,00
01.031.0101.2151.0000	CONCESSÃO DE VERBA INDENIZATÓRIA PARA OS GABINETES DOS VEREADORES			30.000,00	30.000,00
01.031.0101.2152.0000	CONTRIBUIÇÃO PARA ORGÃOS PREVIDENCIÁRIOS			652.000,00	652.000,00
TOTAL		10.000,00	480.000,00	6.410.000,00	6.900.000,00



# Município de Palmares

R. Visc. do Rio Branco, nº 1382 - CNPJ:10212447/0001-88

JOSE  
BARTOLOMEU DE  
ALMEIDA MELO  
JUNIOR:01902885  
406

Assinado de forma digital  
por JOSE BARTOLOMEU  
DE ALMEIDA MELO  
JUNIOR:01902885406  
Dados: 2021.11.29  
12:01:18 -03'00'

rograma - Exercício de 2022  
Anexo 06  
Página 2  
Lei: , Data:

## PROGRAMA DE TRABALHO

(Inc.II, § 2º, Art.2º)

02 PODER EXECUTIVO					
01 CHEFIA DE GABINETE					
Código	Especificação	Operação Especial	Projetos	Atividades	T o t a l
04	Administração		70.000,00	1.072.000,00	1.142.000,00
04	122 Administração Geral		70.000,00	1.072.000,00	1.142.000,00
04	122 0402 MODERNIZAÇÃO DA GESTÃO PÚBLICA		60.000,00		60.000,00
04.122.0402.1064.0000	AQUISIÇÃO DE VEÍCULO AUTOMOTOR PARA A UNIDADE		60.000,00		60.000,00
04	122 0403 GESTÃO ADMINISTRATIVA DO MUNICÍPIO		10.000,00	1.072.000,00	1.082.000,00
04.122.0403.1188.0000	SUPRIMENTO DE MATERIAIS OU EQUIPAMENTOS PARA A MANUTENÇÃO FUNCIONAL DA UNIDADE		10.000,00		10.000,00
04.122.0403.2136.0000	GOVERNANÇA, GESTÃO E MODERNIZAÇÃO DA OUVIDORIA DO MUNICÍPIO E SUAS ATIVIDADES			13.000,00	13.000,00
04.122.0403.2137.0000	GOVERNANÇA E GESTÃO ADMINISTRATIVA DA UNIDADE			1.059.000,00	1.059.000,00
TOTAL		0,00	70.000,00	1.072.000,00	1.142.000,00

# Município de Palmares

R. Visc. do Rio Branco, nº 1382 - CNPJ:10212447/0001-88

JOSE  
BARTOLOMEU DE  
ALMEIDA MELO  
JUNIOR:01902885  
406

Assinado de forma digital  
por JOSE BARTOLOMEU  
DE ALMEIDA MELO  
JUNIOR:01902885406  
Dados: 2021.11.29  
12:01:18 -03'00'

rograma - Exercício de 2022  
Anexo 06  
Página 3  
Lei: , Data:

## PROGRAMA DE TRABALHO

(Inc.II, § 2º, Art.2º)

02 PODER EXECUTIVO					
02 PROCURADORIA GERAL					
Código	Especificação	Operação Especial	Projetos	Atividades	T o t a l
04	Administração		40.000,00	878.000,00	918.000,00
04	122 Administração Geral		40.000,00	878.000,00	918.000,00
04	122 0401 COMUNICAÇÃO GOVERNAMENTAL			12.000,00	12.000,00
04.122.0401.2138.0000	ASSISTÊNCIA JURÍDICA ITINERANTE			12.000,00	12.000,00
04	122 0402 MODERNIZAÇÃO DA GESTÃO PÚBLICA		40.000,00		40.000,00
04.122.0402.1065.0000	AQUISIÇÃO DE VEÍCULO AUTOMOTOR PARA A UNIDADE		40.000,00		40.000,00
04	122 0403 GESTÃO ADMINISTRATIVA DO MUNICÍPIO			866.000,00	866.000,00
04.122.0403.2139.0000	GESTÃO DAS QUESTÕES JURÍDICAS DE INTERESSE DO MUNICÍPIO			866.000,00	866.000,00
TOTAL		0,00	40.000,00	878.000,00	918.000,00

# Município de Palmares

R. Visc. do Rio Branco, nº 1382 - CNPJ:10212447/0001-88

JOSE  
BARTOLOMEU DE  
ALMEIDA MELO  
JUNIOR:01902885  
406

Assinado de forma digital  
por JOSE BARTOLOMEU  
DE ALMEIDA MELO  
JUNIOR:01902885406  
Dados: 2021.11.29  
12:01:18 -03'00'

rograma - Exercício de 2022  
Anexo 06  
Página 4  
Lei: , Data:

## PROGRAMA DE TRABALHO

(Inc.II, § 2º, Art.2º)

### 02 PODER EXECUTIVO

### 03 CONTROLADORIA GERAL

Código	Especificação	Operação Especial	Projetos	Atividades	T o t a l
04	Administração		20.000,00	134.000,00	154.000,00
04	122 Administração Geral		20.000,00	134.000,00	154.000,00
04	122 0402 MODERNIZAÇÃO DA GESTÃO PÚBLICA		20.000,00		20.000,00
04.122.0402.1066.0000	SUPRIMENTO DE MATERIAIS OU EQUIPAMENTOS PARA MANUTENÇÃO FUNCIONAL DA UNIDADE		20.000,00		20.000,00
04	122 0403 GESTÃO ADMINISTRATIVA DO MUNICÍPIO			134.000,00	134.000,00
04.122.0403.2140.0000	MANUTENÇÃO E MODERNIZAÇÃO DA CONTROLADORIA GERAL DO MUNICÍPIO			134.000,00	134.000,00
TOTAL		0,00	20.000,00	134.000,00	154.000,00

# Município de Palmares

R. Visc. do Rio Branco, nº 1382 - CNPJ:10212447/0001-88

JOSE  
BARTOLOMEU DE  
ALMEIDA MELO  
JUNIOR:01902885  
406

Assinado de forma digital  
por JOSE BARTOLOMEU  
DE ALMEIDA MELO  
JUNIOR:01902885406  
Dados: 2021.11.29  
12:01:18 -03'00'

rograma - Exercício de 2022  
Anexo 06  
Página 5  
Lei: , Data:

## PROGRAMA DE TRABALHO

(Inc.II, § 2º, Art.2º)

### 02 PODER EXECUTIVO

### 04 SECRETARIA DE ARTICULAÇÃO POLÍTICA E COMUNICAÇÃO

Código	Especificação	Operação Especial	Projetos	Atividades	T o t a l
04	Administração		60.000,00	190.000,00	250.000,00
04	122 Administração Geral		60.000,00	190.000,00	250.000,00
04	122 0401 COMUNICAÇÃO GOVERNAMENTAL		50.000,00		50.000,00
04.122.0401.1132.0000	AQUISIÇÃO DE VEÍCULO AUTOMOTOR PARA A UNIDADE		50.000,00		50.000,00
04	122 0402 MODERNIZAÇÃO DA GESTÃO PÚBLICA		10.000,00		10.000,00
04.122.0402.1071.0000	SUPRIMENTO DE MATERIAIS OU EQUIPAMENTOS PARA MANUTENÇÃO FUNCIONAL DA UNIDADE		10.000,00		10.000,00
04	122 0403 GESTÃO ADMINISTRATIVA DO MUNICÍPIO			190.000,00	190.000,00
04.122.0403.2146.0000	GOVERNANÇA E GESTÃO ADMINISTRATIVA DA UNIDADE			190.000,00	190.000,00
TOTAL		0,00	60.000,00	190.000,00	250.000,00

**Município de Palmares**

R. Visc. do Rio Branco, nº 1382 - CNPJ:10212447/0001-88

JOSE  
BARTOLOMEU DE  
ALMEIDA MELO  
JUNIOR:01902885  
406Assinado de forma digital  
por JOSE BARTOLOMEU  
DE ALMEIDA MELO  
JUNIOR:01902885406  
Dados: 2021.11.29  
12:01:18 -03'00'rograma - Exercício de 2022  
Anexo 06  
Página 6  
Lei: , Data:**PROGRAMA DE TRABALHO**

(Inc.II, § 2º, Art.2º)

**02 PODER EXECUTIVO****05 SEC. DE ADMINISTRAÇÃO E GESTÃO DO PATRIMÔNIO**

Código	Especificação	Operação Especial	Projetos	Atividades	T o t a l
04	Administração		80.000,00	6.756.000,00	6.836.000,00
04	122 Administração Geral		80.000,00	6.756.000,00	6.836.000,00
04	122 0402 MODERNIZAÇÃO DA GESTÃO PÚBLICA		80.000,00	20.000,00	100.000,00
04.122.0402.1072.0000	AQUISIÇÃO DE VEÍCULO AUTOMOTOR PARA A UNIDADE		50.000,00		50.000,00
04.122.0402.1073.0000	AQUISIÇÃO DE HARDWARE E SOFTWARE PARA INFORMÁTICA DOS SETORES GERAL		25.000,00		25.000,00
04.122.0402.1189.0000	SUPRIMENTO DE MATERIAIS OU EQUIPAMENTOS PARA MANUTENÇÃO FUNCIONAL DA UNIDADE		5.000,00		5.000,00
04.122.0402.2155.0000	AÇÕES DE CAPACITAÇÃO DE SERVIDORES E GESTORES NA MODALIDADE PRESENCIAL E A DISTÂNCIA			20.000,00	20.000,00
04	122 0403 GESTÃO ADMINISTRATIVA DO MUNICÍPIO			6.736.000,00	6.736.000,00
04.122.0403.2156.0000	GOVERNANÇA E GESTÃO ADMINISTRATIVA DA UNIDADE			2.021.000,00	2.021.000,00
04.122.0403.2159.0000	MANUTENÇÃO E GESTÃO ADM. DAS ATIV. DO DEPT. RECURSOS HUMANOS			2.215.000,00	2.215.000,00
04.122.0403.2160.0000	APORTE FINANCEIRO AO RPPS			2.500.000,00	2.500.000,00
TOTAL		0,00	80.000,00	6.756.000,00	6.836.000,00

**Município de Palmares**

R. Visc. do Rio Branco, nº 1382 - CNPJ:10212447/0001-88

JOSE  
BARTOLOMEU DE  
ALMEIDA MELO  
JUNIOR:01902885  
406Assinado de forma digital  
por JOSE BARTOLOMEU  
DE ALMEIDA MELO  
JUNIOR:01902885406  
Dados: 2021.11.29  
12:01:18 -03'00'rograma - Exercício de 2022  
Anexo 06  
Página 7  
Lei: , Data:**PROGRAMA DE TRABALHO**

(Inc.II, § 2º, Art.2º)

**02 PODER EXECUTIVO****06 SECRETARIA DAS FINANÇAS PÚBLICAS**

Código	Especificação	Operação Especial	Projetos	Atividades	T o t a l
04	Administração		50.000,00	3.496.000,00	3.546.000,00
04	122 Administração Geral		50.000,00	3.496.000,00	3.546.000,00
04	122 0402 MODERNIZAÇÃO DA GESTÃO PÚBLICA		50.000,00	3.481.000,00	3.531.000,00
04.122.0402.1074.0000	AQUISIÇÃO DE VEÍCULO AUTOMOTOR PARA A UNIDADE		40.000,00		40.000,00
04.122.0402.1130.0000	SUPRIMENTO DE MATERIAIS OU EQUIPAMENTOS PARA MANUTENÇÃO FUNCIONAL DA UNIDADE		10.000,00		10.000,00
04.122.0402.2161.0000	GOVERNANÇA E GESTÃO ADMINISTRATIVA DA UNIDADE			2.401.000,00	2.401.000,00
04.122.0402.2162.0000	MANUTENÇÃO E GESTÃO DOS SERVIÇOS ADMINISTRATIVOS DA TRIBUTAÇÃO			323.000,00	323.000,00
04.122.0402.2163.0000	MANUTENÇÃO E GESTÃO DOS SERVIÇOS ADMINISTRATIVOS DO DEPART. DE ORÇAMENTO E CONTABILIDADE			757.000,00	757.000,00
04	122 0405 NOTA CIDADÃ			15.000,00	15.000,00
04.122.0405.2233.0000	MANUTENÇÃO E GESTÃO ADMINISTRATIVA DO PROGRAMA NOTA CIDADÃ			15.000,00	15.000,00
28	Encargos Especiais	7.940.000,00			7.940.000,00
28	843 Serviço da Dívida Interna	2.500.000,00			2.500.000,00
28	843 0000 OPERAÇÕES ESPECIAIS	2.500.000,00			2.500.000,00
28.843.0000.0014.0000	AMORTIZAÇÃO DA DÍVIDA PÚBLICA	2.500.000,00			2.500.000,00
28	846 Outros Encargos Especiais	5.440.000,00			5.440.000,00
28	846 0000 OPERAÇÕES ESPECIAIS	5.440.000,00			5.440.000,00
28.846.0000.0015.0000	ENCARGOS DA DÍVIDA PÚBLICA E PRECATÓRIOS	5.290.000,00			5.290.000,00
28.846.0000.0016.0000	INDENIZAÇÕES E RESTITUIÇÕES	150.000,00			150.000,00
99	Reserva de Contingência	5.000.000,00			5.000.000,00
99	999 Reserva de Contingência	5.000.000,00			5.000.000,00
99	999 9999 RESERVA DE CONTINGÊNCIA	5.000.000,00			5.000.000,00
99.999.9999.9999.0000	DISPONIBILIDADE DE RECURSOS,PARA COBERTURA DE PASSIVOS CONTINGENTES	5.000.000,00			5.000.000,00
TOTAL		12.940.000,00	50.000,00	3.496.000,00	16.486.000,00

**Município de Palmares**

R. Visc. do Rio Branco, nº 1382 - CNPJ:10212447/0001-88

JOSE  
BARTOLOMEU DE  
ALMEIDA MELO  
JUNIOR:01902885  
406Assinado de forma digital  
por JOSE BARTOLOMEU  
DE ALMEIDA MELO  
JUNIOR:01902885406  
Dados: 2021.11.29  
12:01:18 -03'00'rograma - Exercício de 2022  
Anexo 06  
Página 8  
Lei: , Data:**PROGRAMA DE TRABALHO**

(Inc.II, § 2º, Art.2º)

**02 PODER EXECUTIVO****07 SECRETARIA DE EDUCAÇÃO**

Código	Especificação	Operação Especial	Projetos	Atividades	T o t a l
12	Educação		1.000,00	37.000,00	38.000,00
12	122 Administração Geral		1.000,00	37.000,00	38.000,00
12	122 0402 MODERNIZAÇÃO DA GESTÃO PÚBLICA		1.000,00	37.000,00	38.000,00
12.122.0402.1123.0000	SUPRIMENTO DE MATERIAIS OU EQUIPAMENTOS PARA MANUTENÇÃO FUNCIONAL DA UNIDADE		1.000,00		1.000,00
12.122.0402.2051.0000	GOVERNANÇA E GESTÃO ADMINISTRATIVA DA UNIDADE			37.000,00	37.000,00
13	Cultura			2.000,00	2.000,00
13	392 Difusão Cultural			2.000,00	2.000,00
13	392 1260 DESENVOLVIMENTO DA EDUCAÇÃO DE QUALIDADE			2.000,00	2.000,00
13.392.1260.2035.0000	AQUISIÇÃO DE INSTRUMENTOS DIVERSOS PARA A BANDA FANFARRAS E MUSICAIS			2.000,00	2.000,00
TOTAL		0,00	1.000,00	39.000,00	40.000,00

**Município de Palmares**

R. Visc. do Rio Branco, nº 1382 - CNPJ:10212447/0001-88

JOSE  
BARTOLOMEU DE  
ALMEIDA MELO  
JUNIOR:01902885  
406

Assinado de forma digital  
por JOSE BARTOLOMEU  
DE ALMEIDA MELO  
JUNIOR:01902885406  
Dados: 2021.11.29  
12:01:18 -03'00'

rograma - Exercício de 2022  
Anexo 06  
Página 9  
Lei: , Data:

**PROGRAMA DE TRABALHO**

(Inc.II, § 2º, Art.2º)

**02 PODER EXECUTIVO****08 SECRETARIA DE PLANEJAMENTO E GESTÃO**

Código	Especificação	Operação Especial	Projetos	Atividades	T o t a l
04	Administração		70.000,00	300.000,00	370.000,00
04	121	Planejamento e Orçamento	70.000,00	280.000,00	350.000,00
04	121	0403 GESTÃO ADMINISTRATIVA DO MUNICÍPIO	60.000,00	239.000,00	299.000,00
04.121.0403.1075.0000	AQUISIÇÃO DE VEÍCULO AUTOMOTOR PARA A UNIDADE		50.000,00		50.000,00
04.121.0403.1190.0000	SUPRIMENTO DE MATERIAIS OU EQUIPAMENTOS PARA MANUTENÇÃO FUNCIONAL DA UNIDADE		10.000,00		10.000,00
04.121.0403.2164.0000	GOVERNANÇA E GESTÃO ADMINISTRATIVA DA UNIDADE			239.000,00	239.000,00
04	121	0411 CARTÃO REFORMA	10.000,00	41.000,00	51.000,00
04.121.0411.1149.0000	SUPRIMENTO DE MATERIAIS OU EQUIPAMENTOS PARA O PROGRAMA CARTÃO REFORMA		10.000,00		10.000,00
04.121.0411.2249.0000	MANUTENÇÃO E ASSISTÊNCIA TÉCNICA DO PROGRAMA CARTÃO REFORMA			41.000,00	41.000,00
04	126	Tecnologia da Informação		20.000,00	20.000,00
04	126	0402 MODERNIZAÇÃO DA GESTÃO PÚBLICA		20.000,00	20.000,00
04.126.0402.2166.0000	PALMARES CONECTADA			20.000,00	20.000,00
TOTAL		0,00	70.000,00	300.000,00	370.000,00



# Município de Palmares

R. Visc. do Rio Branco, nº 1382 - CNPJ:10212447/0001-88

JOSE  
BARTOLOMEU DE  
ALMEIDA MELO  
JUNIOR:01902885  
406

Assinado de forma digital  
por JOSE BARTOLOMEU  
DE ALMEIDA MELO  
JUNIOR:01902885406  
Dados: 2021.11.29  
12:01:18 -03'00'

rograma - Exercício de 2022  
Anexo 06  
Página 10  
Lei: , Data:

## PROGRAMA DE TRABALHO

(Inc.II, § 2º, Art.2º)

02 PODER EXECUTIVO					
09 SECRETARIA DE SAÚDE					
Código	Especificação	Operação Especial	Projetos	Atividades	T o t a l
10	Saúde		2.000,00	14.000,00	16.000,00
10	122 Administração Geral		2.000,00	14.000,00	16.000,00
10	122 0402 MODERNIZAÇÃO DA GESTÃO PÚBLICA		2.000,00		2.000,00
10.122.0402.1126.0000	SUPRIMENTO DE MATERIAIS OU EQUIPAMENTOS PARA MANUTENÇÃO FUNCIONAL DA UNIDADE		2.000,00		2.000,00
10	122 0403 GESTÃO ADMINISTRATIVA DO MUNICÍPIO			14.000,00	14.000,00
10.122.0403.2067.0000	GOVERNANÇA E GESTÃO ADMINISTRATIVA DA UNIDADE			14.000,00	14.000,00
TOTAL		0,00	2.000,00	14.000,00	16.000,00

# Município de Palmares

R. Visc. do Rio Branco, nº 1382 - CNPJ:10212447/0001-88

JOSE  
BARTOLOMEU DE  
ALMEIDA MELO  
JUNIOR:01902885  
406

Assinado de forma digital  
por JOSE BARTOLOMEU  
DE ALMEIDA MELO  
JUNIOR:01902885406  
Dados: 2021.11.29  
12:01:18 -03'00'

rograma - Exercício de 2022  
Anexo 06  
Página 11  
Lei: , Data:

## PROGRAMA DE TRABALHO

(Inc.II, § 2º, Art.2º)

02		PODER EXECUTIVO			
11		SECRETARIA DOS ESPORTES E POLÍTICAS PÚBLICAS DO LAZER			
Código	Especificação	Operação Especial	Projetos	Atividades	T o t a l
27	Desporto e Lazer		15.000,00	225.000,00	240.000,00
27	122 Administração Geral			125.000,00	125.000,00
27	122 2702 DESENVOLVIMENTO DO ESPORTE E ATIVIDADES MOTORAS			125.000,00	125.000,00
27.122.2702.2169.0000	GOVERNANÇA E GESTÃO ADMINISTRATIVA DA SEC. DOS ESPORTES E POLÍTICAS PÚBLICAS DO LAZER			125.000,00	125.000,00
27	813 Lazer		15.000,00	100.000,00	115.000,00
27	813 2702 DESENVOLVIMENTO DO ESPORTE E ATIVIDADES MOTORAS		15.000,00	100.000,00	115.000,00
27.813.2702.1079.0000	SUPRIMENTO DE MATERIAIS OU EQUIPAMENTOS PARA MANUTENÇÃO FUNCIONAL DA UNIDADE		15.000,00		15.000,00
27.813.2702.2170.0000	PROMOÇÃO DE EVENTOS E ATIVIDADES DE COMPETIÇÃO ESPORTIVA			100.000,00	100.000,00
TOTAL		0,00	15.000,00	225.000,00	240.000,00

**Município de Palmares**

R. Visc. do Rio Branco, nº 1382 - CNPJ:10212447/0001-88

JOSE  
BARTOLOMEU DE  
ALMEIDA MELO  
JUNIOR:01902885  
406Assinado de forma digital  
por JOSE BARTOLOMEU  
DE ALMEIDA MELO  
JUNIOR:01902885406  
Dados: 2021.11.29  
12:01:18 -03'00'rograma - Exercício de 2022  
Anexo 06  
Página 12  
Lei: , Data:**PROGRAMA DE TRABALHO**

(Inc.II, § 2º, Art.2º)

02		PODER EXECUTIVO			
12		SECRETARIA DE POLÍTICAS PÚBLICAS PARA A MULHER			
Código	Especificação	Operação Especial	Projetos	Atividades	T o t a l
08	Assistência Social		55.000,00	347.000,00	402.000,00
08	122 Administração Geral		55.000,00	347.000,00	402.000,00
08	122 0815 GESTÃO ADMINISTRATIVA DA SECRETARIA DA MULHER		55.000,00	287.000,00	342.000,00
08.122.0815.1080.0000	AQUISIÇÃO DE VEÍCULO AUTOMOTOR PARA A UNIDADE		50.000,00		50.000,00
08.122.0815.1191.0000	SUPRIMENTO DE MATERIAIS OU EQUIPAMENTOS PARA MANUTENÇÃO FUNCIONAL DA UNIDADE		5.000,00		5.000,00
08.122.0815.2172.0000	GOVERNANÇA E GESTÃO ADMINISTRATIVA DA SECRETARIA DE POLÍTICAS PARA MULHERES			257.000,00	257.000,00
08.122.0815.2246.0000	AUDIÊNCIAS PÚBLICAS DA LEI MARIA DA PENHA			15.000,00	15.000,00
08.122.0815.2247.0000	CAPACITAÇÕES DO COMDIM - CONSELHO MUNICIPAL DOS DIREITOS DA MULHER			15.000,00	15.000,00
08	122 0816 MANUTENÇÃO DE AÇÕES E POLÍTICAS DE PROTEÇÃO À MULHER			60.000,00	60.000,00
08.122.0816.2239.0000	PALMARES EM DEFESA DA MULHER			15.000,00	15.000,00
08.122.0816.2241.0000	EDUCAÇÃO QUALIFICADA PARA MULHERES			15.000,00	15.000,00
08.122.0816.2243.0000	CURSOS DE CAPACITAÇÃO PARA AS MULHERES PALMARENSES			15.000,00	15.000,00
08.122.0816.2245.0000	CULTURA, ESPORTES E SAÚDE HUMANIZADA PARA AS MULHERES			15.000,00	15.000,00
TOTAL		0,00	55.000,00	347.000,00	402.000,00

**Município de Palmares**

R. Visc. do Rio Branco, nº 1382 - CNPJ:10212447/0001-88

JOSE  
BARTOLOMEU DE  
ALMEIDA MELO  
JUNIOR:01902885  
406

Assinado de forma digital  
por JOSE BARTOLOMEU  
DE ALMEIDA MELO  
JUNIOR:01902885406  
Dados: 2021.11.29  
12:01:18 -03'00'

ograma - Exercício de 2022  
Anexo 06  
Página 13  
Lei: , Data:

**PROGRAMA DE TRABALHO**

(Inc.II, § 2º, Art.2º)

**02 PODER EXECUTIVO****13 SECRETARIA DE INFRAESTRUTURA**

Código	Especificação	Operação Especial	Projetos	Atividades	T o t a l
10	Saúde		100.000,00		100.000,00
10	301 Atenção Básica		50.000,00		50.000,00
10	301 1003 GESTÃO ADMINISTRATIVA DA ATENÇÃO BÁSICA		50.000,00		50.000,00
10.301.1003.1194.0000	CONSTRUÇÃO, AMPLIAÇÃO E OU REFORMA DE UNIDADES DE SAÚDE		50.000,00		50.000,00
10	302 Assistência Hospitalar e Ambulatorial		50.000,00		50.000,00
10	302 1004 GESTÃO ADMINISTRATIVA DA ASSISTÊNCIA DE MÉDIA E ALTA COMPLEXIDADE HOSPITALAR E AMBULATORIAL		50.000,00		50.000,00
10.302.1004.1204.0000	CONSTRUÇÃO DE CENTRO DE SAÚDE		50.000,00		50.000,00
12	Educação		500.000,00		500.000,00
12	361 Ensino Fundamental		320.000,00		320.000,00
12	361 1206 EDUCAÇÃO BÁSICA DE QUALIDADE		300.000,00		300.000,00
12.361.1206.1196.0000	CONSTRUÇÃO, REFORMA E AMPLIAÇÃO DE UNIDADES ESCOLARES		300.000,00		300.000,00
12	361 1210 MERENDA ESCOLAR		20.000,00		20.000,00
12.361.1210.1195.0000	CONSTRUÇÃO DE GALPÃO PARA DEPÓSITO DE MERENDA ESCOLAR		20.000,00		20.000,00
12	365 Educação Infantil		180.000,00		180.000,00
12	365 1201 GESTÃO DAS ATIVIDADES-MEIO DA EDUCAÇÃO BÁSICA		80.000,00		80.000,00
12.365.1201.1198.0000	CONSTRUÇÃO, AMPLIAÇÃO E REFORMAS DE UNIDADES DA EDUCAÇÃO INFANTIL - CRECHE		80.000,00		80.000,00
12	365 1206 EDUCAÇÃO BÁSICA DE QUALIDADE		100.000,00		100.000,00
12.365.1206.1197.0000	CONSTRUÇÃO, AMPLIAÇÃO E REFORMAS DE UNIDADES DA EDUCAÇÃO INFANTIL		100.000,00		100.000,00
13	Cultura		80.000,00		80.000,00
13	391 Patrimônio Histórico, Artístico e Arqueológico		30.000,00		30.000,00
13	391 1301 PALMARES MULTICULTURAL		30.000,00		30.000,00
13.391.1301.1199.0000	REFORMA, AMPLIAÇÃO E ADAPTAÇÃO DO MUSEU E DA BIBLIOTECA MUNICIPAL		30.000,00		30.000,00
13	392 Difusão Cultural		50.000,00		50.000,00
13	392 1301 PALMARES MULTICULTURAL		50.000,00		50.000,00
13.392.1301.1200.0000	AMPLIAÇÃO E OU/REFORMAS DE ESPAÇO CULTURAL DESTINADOS A EVENTOS		50.000,00		50.000,00
15	Urbanismo		2.045.000,00	9.640.000,00	11.685.000,00
15	122 Administração Geral		145.000,00	1.907.000,00	2.052.000,00
15	122 0402 MODERNIZAÇÃO DA GESTÃO PÚBLICA		145.000,00		145.000,00
15.122.0402.1060.0000	CONSTRUÇÃO, REFORMA E/OU AMPLIAÇÃO DE CEMITÉRIOS		30.000,00		30.000,00
15.122.0402.1081.0000	AQUISIÇÃO DE VEÍCULO AUTOMOTOR PARA A UNIDADE		90.000,00		90.000,00
15.122.0402.1192.0000	SUPRIMENTO DE MATERIAIS OU EQUIPAMENTOS PARA MANUTENÇÃO FUNCIONAL DA UNIDADE		25.000,00		25.000,00

**Município de Palmares**

R. Visc. do Rio Branco, nº 1382 - CNPJ:10212447/0001-88

JOSE  
BARTOLOMEU DE  
ALMEIDA MELO  
JUNIOR:01902885  
406

Assinado de forma digital  
por JOSE BARTOLOMEU  
DE ALMEIDA MELO  
JUNIOR:01902885406  
Dados: 2021.11.29  
12:01:18 -03'00'

ograma - Exercício de 2022  
Anexo 06  
Página 14  
Lei, Data:

**PROGRAMA DE TRABALHO**

(Inc.II, § 2º, Art.2º)

**02 PODER EXECUTIVO****13 SECRETARIA DE INFRAESTRUTURA**

Código	Especificação	Operação Especial	Projetos	Atividades	T o t a l
15 122 0403	GESTÃO ADMINISTRATIVA DO MUNICÍPIO			1.907.000,00	1.907.000,00
15.122.0403.2174.0000	GOVERNANÇA E GESTÃO ADMINISTRATIVA DO DEPARTAMENTO DE OBRAS			1.907.000,00	1.907.000,00
15 451	Infra-Estrutura Urbana		1.590.000,00	690.000,00	2.280.000,00
15 451 0402	MODERNIZAÇÃO DA GESTÃO PÚBLICA		100.000,00		100.000,00
15.451.0402.1082.0000	AQUISIÇÃO DE MÁQUINAS PESADAS, VEÍCULOS DE TRANSPORTE E EQUIPAMENTOS		100.000,00		100.000,00
15 451 0403	GESTÃO ADMINISTRATIVA DO MUNICÍPIO			105.000,00	105.000,00
15.451.0403.2176.0000	MANUTENÇÃO E GESTÃO ADMINISTRATIVA DOS SERVIÇOS DOS CEMITÉRIOS PÚBLICOS			105.000,00	105.000,00
15 451 1501	GESTÃO EFICIENTE DOS RESÍDUOS SÓLIDOS		50.000,00		50.000,00
15.451.1501.1084.0000	AQUISIÇÃO DE VEÍCULOS, MÁQUINAS, CAÇAMBA E EQUIPAMENTOS PARA LIMPEZA PÚBLICA		50.000,00		50.000,00
15 451 1506	DESENVOLVIMENTO URBANO		1.440.000,00	220.000,00	1.660.000,00
15.451.1506.1086.0000	INFRA-ESTRUTURA URBANA - PROJETO ALVORADA		30.000,00		30.000,00
15.451.1506.1087.0000	CONSTRUÇÃO, REFORMA E/OU AMPLIAÇÃO DE PONTES, ESCADAS, PASSAGENS MOLHADAS, MUROS DE ARRIMO E OUTROS		200.000,00		200.000,00
15.451.1506.1088.0000	DESAPROPRIAÇÃO DE IMÓVEIS PARA A ABERTURA DE RUAS, AVENIDAS E OUTROS		10.000,00		10.000,00
15.451.1506.1089.0000	CONSTRUÇÃO DE DRENAGEM, PREVENTIVAS EM ENCOSTAS E OUTROS		100.000,00		100.000,00
15.451.1506.1090.0000	AMPLIAÇÃO, REPOSIÇÃO DE CALÇAMENTOS, PAVIMENTAÇÃO E RECAPEAMENTO ASFÁLTICO		1.050.000,00		1.050.000,00
15.451.1506.1203.0000	CONSTRUÇÃO, REFORMA E ADAPTAÇÃO DE ÁREAS PÚBLICAS PARA GARANTIR ACESSIBILIDADE AOS PORTADORES DE NECESSIDADES ESPECIAIS		50.000,00		50.000,00
15.451.1506.2177.0000	MANUTENÇÃO, REVITALIZAÇÃO, E IMPLANTAÇÃO DE ÁREAS DE LAZER E PARQUES URBANOS			220.000,00	220.000,00
15 451 1507	CIDADE ACESSÍVEL			365.000,00	365.000,00
15.451.1507.2179.0000	MANUTENÇÃO DE PONTES, ESCADAS, PASSAGENS MOLHADAS, MUROS DE ARRIMO E OUTROS			100.000,00	100.000,00
15.451.1507.2180.0000	MANUTENÇÃO DE VEÍCULOS, MÁQUINAS PESADAS E OUTRAS			265.000,00	265.000,00
15 452	Serviços Urbanos		310.000,00	7.043.000,00	7.353.000,00
15 452 1501	GESTÃO EFICIENTE DOS RESÍDUOS SÓLIDOS			3.553.000,00	3.553.000,00
15.452.1501.2182.0000	MANUTENÇÃO E GESTÃO DA LIMPEZA URBANA (DESTINAÇÃO DO LIXO)			3.553.000,00	3.553.000,00
15 452 1504	CIDADE ILUMINADA É CIDADE MAIS SEGURA		10.000,00	3.490.000,00	3.500.000,00
15.452.1504.1097.0000	AQUISIÇÃO DE EQUIP. DIVERSOS PARA ILUMINAÇÃO PÚBLICA		10.000,00		10.000,00
15.452.1504.2184.0000	INFRAESTRUTURA DAS ATIVIDADES E SERVIÇOS LIGADOS A ILUMINAÇÃO PÚBLICA			3.490.000,00	3.490.000,00
15 452 1506	DESENVOLVIMENTO URBANO		200.000,00		200.000,00
15.452.1506.1092.0000	CONSTRUÇÃO, REFORMA, AMPLIAÇÃO DE PRAÇAS, PARQUES, JARDINS E DEMAIS PASSEIOS PÚBLICOS		50.000,00		50.000,00
15.452.1506.1094.0000	CONSTRUÇÃO, REFORMA E/OU AMPLIAÇÃO DE PRÉDIOS P/ ATIVIDADES GERAIS DA ADMINISTRAÇÃO		130.000,00		130.000,00
15.452.1506.1206.0000	CONSTRUÇÃO DO PORTAL DE ACESSO AO MUNICÍPIO		20.000,00		20.000,00
15 452 2701	ESPORTE E LAZER- INFRAESTRUTURA E MODERNIZAÇÃO ESPORTIVA		100.000,00		100.000,00
15.452.2701.1208.0000	CONSTRUÇÃO, REFORMA E AMPLIAÇÃO DE QUADRAS E CAMPOS DE FUTEBOL		100.000,00		100.000,00

**Município de Palmares**

R. Visc. do Rio Branco, nº 1382 - CNPJ:10212447/0001-88

JOSE  
BARTOLOMEU DE  
ALMEIDA MELO  
JUNIOR:01902885  
406Assinado de forma digital  
por JOSE BARTOLOMEU  
DE ALMEIDA MELO  
JUNIOR:01902885406  
Dados: 2021.11.29  
12:01:18 -03'00'rograma - Exercício de 2022  
Anexo 06  
Página 15  
Lei: , Data:**PROGRAMA DE TRABALHO**

(Inc.II, § 2º, Art.2º)

**02 PODER EXECUTIVO****13 SECRETARIA DE INFRAESTRUTURA**

Código	Especificação	Operação Especial	Projetos	Atividades	T o t a l
16	Habitação		80.000,00		80.000,00
16	482 Habitação Urbana		80.000,00		80.000,00
16	482 1601 DESENVOLVIMENTO HABITACIONAL		80.000,00		80.000,00
16.482.1601.1205.0000	EXECUÇÃO DE PROJ. DE CASAS POPULARES P/ POPULAÇÃO DE BAIXA RENDA EM AGLOMERADOS URBANOS, PERIFERIA, DISTRITO E POVOADOS		80.000,00		80.000,00
17	Saneamento		200.000,00	355.000,00	555.000,00
17	512 Saneamento Básico Urbano		200.000,00	355.000,00	555.000,00
17	512 1703 ÁGUA E ESGOTO - SERVIÇOS URBANOS		200.000,00	355.000,00	555.000,00
17.512.1703.1098.0000	CONSTRUÇÃO E RESTAURAÇÃO DE ESGOTOS, GALERIAS, CANAIS E BUEIROS NO MUNICÍPIO		150.000,00		150.000,00
17.512.1703.1099.0000	CONSTRUÇÃO, REFORMA DE CHAFARIZES E LAVANDERIAS PÚBLICAS		30.000,00		30.000,00
17.512.1703.1193.0000	CONSTRUÇÃO, REFORMA E/OU AMPLIAÇÃO DE SANITÁRIOS PÚBLICOS		20.000,00		20.000,00
17.512.1703.2185.0000	MANUTENÇÃO CONSERVAÇÃO DE ESGOTOS, GALERIAS, BUEIROS E OUTROS			290.000,00	290.000,00
17.512.1703.2186.0000	MANUTENÇÃO DE CHAFARIZ, LAVANDERIAS E SANITÁRIOS PÚBLICOS			65.000,00	65.000,00
26	Transporte		40.000,00		40.000,00
26	782 Transporte Rodoviário		40.000,00		40.000,00
26	782 1506 DESENVOLVIMENTO URBANO		40.000,00		40.000,00
26.782.1506.1102.0000	CONST., REFORMA E RESTAURAÇÃO DE TERMINAIS RODOVIÁRIOS, ABRIGOS P/PASSÁGEIROS E PRAÇAS DE TRANSPORTE ALTERNATIVO		25.000,00		25.000,00
26.782.1506.1103.0000	CONSTRUÇÃO, AMPLIAÇÃO, RECUPERAÇÃO E CONSERVAÇÃO DO ACESSO A BR 101, DAS ESTRADAS E RODOVIAS		15.000,00		15.000,00
TOTAL		0,00	3.045.000,00	9.995.000,00	13.040.000,00

**Município de Palmares**

R. Visc. do Rio Branco, nº 1382 - CNPJ:10212447/0001-88

JOSE  
BARTOLOMEU DE  
ALMEIDA MELO  
JUNIOR:01902885  
406

Assinado de forma digital  
por JOSE BARTOLOMEU  
DE ALMEIDA MELO  
JUNIOR:01902885406  
Dados: 2021.11.29  
12:01:18 -03'00'

rograma - Exercício de 2022  
Anexo 06  
Página 16  
Lei: , Data:

**PROGRAMA DE TRABALHO**

(Inc.II, § 2º, Art.2º)

<b>02 PODER EXECUTIVO</b>					
<b>14 SECRETARIA DE DESENVOLVIMENTO RURAL E MEIO AMBIENTE</b>					
Código	Especificação	Operação Especial	Projetos	Atividades	T o t a l
04	Administração		50.000,00		50.000,00
04	122 Administração Geral		50.000,00		50.000,00
04	122 0406 CEAPA		50.000,00		50.000,00
04.122.0406.1134.0000	CONSTRUÇÃO DO POLO DE DISTRIBUIÇÃO DE FRUTAS E VERDURAS - CEAPA		50.000,00		50.000,00
15	Urbanismo			30.000,00	30.000,00
15	452 Serviços Urbanos			30.000,00	30.000,00
15	452 2003 ENFRENTAMENTO E COMBATE À SECA			30.000,00	30.000,00
15.452.2003.2121.0000	ABASTECIMENTO D'ÁGUA EMERGENCIAL ATRAVÉS DE CAMINHÕES PIPA NA ZONA URBANA E RURAL DO MUNICÍPIO			30.000,00	30.000,00
17	Saneamento			30.000,00	30.000,00
17	511 Saneamento Básico Rural			30.000,00	30.000,00
17	511 1701 GESTÃO SAAE - ÁGUA PARA TODOS			30.000,00	30.000,00
17.511.1701.2196.0000	MANUTENÇÃO DA PRESERVAÇÃO DOS RECURSOS HÍDRICOS			30.000,00	30.000,00
18	Gestão Ambiental		10.000,00	384.700,00	394.700,00
18	122 Administração Geral			330.000,00	330.000,00
18	122 1802 GESTÃO DO MEIO AMBIENTE			330.000,00	330.000,00
18.122.1802.2183.0000	COLETA DE LIXO HOSPITALAR			330.000,00	330.000,00
18	542 Controle Ambiental			54.700,00	54.700,00
18	542 1802 GESTÃO DO MEIO AMBIENTE			20.000,00	20.000,00
18.542.1802.2197.0000	IMPLANTAÇÃO E CONSERVAÇÃO DA RESERVA ECOLÓGICA BOSQUE DAS ACÁCIAS			20.000,00	20.000,00
18	542 1803 CIDADE SUSTENTÁVEL			34.700,00	34.700,00
18.542.1803.2198.0000	REFLORESTAMENTO E CONSERVAÇÃO DE NASCENTES E MANANCIAS E CONSERVAÇÃO DOS RESQUÍCIOS DA MATA ATLÂNTICA			34.700,00	34.700,00
18	543 Recuperação de Áreas Degradadas		10.000,00		10.000,00
18	543 1802 GESTÃO DO MEIO AMBIENTE		10.000,00		10.000,00
18.543.1802.1207.0000	RECUPERAÇÃO DAS MARGENS DO RIO UNA		10.000,00		10.000,00
20	Agricultura		110.000,00	680.000,00	790.000,00
20	122 Administração Geral			665.000,00	665.000,00
20	122 0403 GESTÃO ADMINISTRATIVA DO MUNICÍPIO			665.000,00	665.000,00
20.122.0403.2199.0000	GOVERNANÇA E GESTÃO ADMINISTRATIVA DA SECRETARIA DE DESENVOLVIMENTO RURAL E MEIO AMBIENTE			665.000,00	665.000,00
20	605 Abastecimento		110.000,00	15.000,00	125.000,00

**Município de Palmares**

R. Visc. do Rio Branco, nº 1382 - CNPJ:10212447/0001-88

JOSE  
BARTOLOMEU DE  
ALMEIDA MELO  
JUNIOR:01902885  
406Assinado de forma digital  
por JOSE BARTOLOMEU  
DE ALMEIDA MELO  
JUNIOR:01902885406  
Dados: 2021.11.29  
12:01:18 -03'00'rograma - Exercício de 2022  
Anexo 06  
Página 17  
Lei: , Data:**PROGRAMA DE TRABALHO**

(Inc.II, § 2º, Art.2º)

**02 PODER EXECUTIVO****14 SECRETARIA DE DESENVOLVIMENTO RURAL E MEIO AMBIENTE**

Código	Especificação	Operação Especial	Projetos	Atividades	T o t a l
20 605 2002	FOMENTO AO ABASTECIMENTO ALIMENTAR		110.000,00	15.000,00	125.000,00
20.605.2002.1106.0000	AQUISIÇÃO DE VEÍCULOS, MÁQUINAS PESADAS E EQUIPAMENTOS DIVERSOS		100.000,00		100.000,00
20.605.2002.1107.0000	CONSTRUÇÃO, REFORMA E/OU AMPLIAÇÃO DE MERCADOS, AÇOUGUES E MATADOUROS MUNICIPAIS		10.000,00		10.000,00
20.605.2002.2200.0000	MANUT. DAS AÇÕES DA AGRICULTURA FAMILIAR			15.000,00	15.000,00
TOTAL		0,00	170.000,00	1.124.700,00	1.294.700,00



**Município de Palmares**

R. Visc. do Rio Branco, nº 1382 - CNPJ:10212447/0001-88

JOSE  
BARTOLOMEU DE  
ALMEIDA MELO  
JUNIOR:01902885  
406Assinado de forma digital  
por JOSE BARTOLOMEU  
DE ALMEIDA MELO  
JUNIOR:01902885406  
Dados: 2021.11.29  
12:01:18 -03'00'rograma - Exercício de 2022  
Anexo 06  
Página 18  
Lei: , Data:**PROGRAMA DE TRABALHO**

(Inc.II, § 2º, Art.2º)

**02 PODER EXECUTIVO****16 SECRETARIA DA CIDADANIA E ARTICULAÇÃO COMUNITÁRIA**

Código	Especificação	Operação Especial	Projetos	Atividades	T o t a l
04	Administração		10.000,00	291.000,00	301.000,00
04	122 Administração Geral		10.000,00	291.000,00	301.000,00
04	122 0403 GESTÃO ADMINISTRATIVA DO MUNICÍPIO		10.000,00	291.000,00	301.000,00
04.122.0403.1113.0000	SUPRIMENTO DE MATERIAIS OU EQUIPAMENTOS PARA MANUTENÇÃO FUNCIONAL DA UNIDADE		10.000,00		10.000,00
04.122.0403.2208.0000	GOVERNANÇA E GESTÃO ADMINISTRATIVA DA UNIDADE DA SEC. DA CIDADANIA E ARTICULAÇÃO COMUNITÁRIA			291.000,00	291.000,00
06	Segurança Pública			25.000,00	25.000,00
06	182 Defesa Civil			25.000,00	25.000,00
06	182 0602 FORTALECIMENTO DA DEFESA CIVIL			25.000,00	25.000,00
06.182.0602.2210.0000	MANUTENÇÃO E MODERNIZAÇÃO DO PROGRAMA DE DEFESA CÍVIL			25.000,00	25.000,00
27	Desporto e Lazer		50.000,00		50.000,00
27	812 Desporto Comunitário		50.000,00		50.000,00
27	812 2701 ESPORTE E LAZER- INFRAESTRUTURA E MODERNIZAÇÃO ESPORTIVA		50.000,00		50.000,00
27.812.2701.1114.0000	CONSTRUÇÃO, REFORMA, ARBORIZAÇÃO E/OU REVITALIZAÇÃO DE PRAÇAS PÚBLICAS		50.000,00		50.000,00
TOTAL		0,00	60.000,00	316.000,00	376.000,00

# Município de Palmares

R. Visc. do Rio Branco, nº 1382 - CNPJ:10212447/0001-88

JOSE  
BARTOLOMEU DE  
ALMEIDA MELO  
JUNIOR:01902885  
406

Assinado de forma digital  
por JOSE BARTOLOMEU  
DE ALMEIDA MELO  
JUNIOR:01902885406  
Dados: 2021.11.29  
12:01:18 -03'00'

rograma - Exercício de 2022  
Anexo 06  
Página 19  
Lei: , Data:

## PROGRAMA DE TRABALHO

(Inc.II, § 2º, Art.2º)

02 PODER EXECUTIVO					
18 FUNDO DE DESENVOLVIMENTO MUNICIPAL					
Código	Especificação	Operação Especial	Projetos	Atividades	T o t a l
15	Urbanismo		350.000,00		350.000,00
15	451 Infra-Estrutura Urbana		350.000,00		350.000,00
15	451 1506 DESENVOLVIMENTO URBANO		350.000,00		350.000,00
15.451.1506.1115.0000	CONSTRUÇÃO E PAVIMENTAÇÃO DE VIAS PÚBLICAS		100.000,00		100.000,00
15.451.1506.1116.0000	CONSTRUÇÃO E RECUPERAÇÃO DE ESCADARIA		50.000,00		50.000,00
15.451.1506.1117.0000	REVITALIZAÇÃO DE PRAÇAS		200.000,00		200.000,00
TOTAL		0,00	350.000,00	0,00	350.000,00

# Município de Palmares

R. Visc. do Rio Branco, nº 1382 - CNPJ:10212447/0001-88

JOSE  
BARTOLOMEU DE  
ALMEIDA MELO  
JUNIOR:01902885  
406

Assinado de forma digital  
por JOSE BARTOLOMEU  
DE ALMEIDA MELO  
JUNIOR:01902885406  
Dados: 2021.11.29  
12:01:18 -03'00'

rograma - Exercício de 2022  
Anexo 06  
Página 20  
Lei: , Data:

## PROGRAMA DE TRABALHO

(Inc.II, § 2º, Art.2º)

02 PODER EXECUTIVO					
21 SECRETARIA DE DESENVOLVIMENTO SOCIAL E CIDADANIA					
Código	Especificação	Operação Especial	Projetos	Atividades	T o t a l
08	Assistência Social		10.000,00	320.000,00	330.000,00
08	122 Administração Geral		10.000,00	320.000,00	330.000,00
08	122 0402 MODERNIZAÇÃO DA GESTÃO PÚBLICA		10.000,00		10.000,00
08.122.0402.1077.0000	SUPRIMENTO DE MATERIAIS OU EQUIPAMENTOS PARA MANUTENÇÃO FUNCIONAL DA UNIDADE		10.000,00		10.000,00
08	122 0403 GESTÃO ADMINISTRATIVA DO MUNICÍPIO			320.000,00	320.000,00
08.122.0403.2168.0000	GOVERNANÇA E GESTÃO ADMINISTRATIVA DA SEC. DE DESENV. SOCIAL E CIDADANIA			320.000,00	320.000,00
TOTAL		0,00	10.000,00	320.000,00	330.000,00

# Município de Palmares

R. Visc. do Rio Branco, nº 1382 - CNPJ:10212447/0001-88

JOSE  
BARTOLOMEU DE  
ALMEIDA MELO  
JUNIOR:01902885  
406

Assinado de forma digital  
por JOSE BARTOLOMEU  
DE ALMEIDA MELO  
JUNIOR:01902885406  
Dados: 2021.11.29  
12:01:18 -03'00'

rograma - Exercício de 2022  
Anexo 06  
Página 21  
Lei: , Data:

## PROGRAMA DE TRABALHO

(Inc.II, § 2º, Art.2º)

02 PODER EXECUTIVO					
22 FUNDO MUNICIPAL DE ASSISTÊNCIA AO IDOSO					
Código	Especificação	Operação Especial	Projetos	Atividades	T o t a l
14	Direitos da Cidadania		25.000,00	27.000,00	52.000,00
14	241 Assistência ao Idoso		25.000,00	27.000,00	52.000,00
14	241 0810 ASSISTÊNCIA SOCIAL GERAL		25.000,00	27.000,00	52.000,00
14.241.0810.1214.0000	SUPRIMENTO DE MATERIAIS OU EQUIPAMENTOS PARA A MANUTENÇÃO FUNCIONAL DA UNIDADE		5.000,00		5.000,00
14.241.0810.1215.0000	CONSTRUÇÃO, REFORMA E /OU ADAPTAÇÃO DE IMÓVEIS PARA APOIO AO IDOSO		20.000,00		20.000,00
14.241.0810.2309.0000	GOVERNANÇA E GESTÃO ADMINISTRATIVA DO FUNDO MUNICIPAL DO IDOSO			27.000,00	27.000,00
TOTAL		0,00	25.000,00	27.000,00	52.000,00

**Município de Palmares**

R. Visc. do Rio Branco, nº 1382 - CNPJ:10212447/0001-88

JOSE  
BARTOLOMEU DE  
ALMEIDA MELO  
JUNIOR:01902885  
406

Assinado de forma digital  
por JOSE BARTOLOMEU  
DE ALMEIDA MELO  
JUNIOR:01902885406  
Dados: 2021.11.29  
12:01:18 -03'00'

rograma - Exercício de 2022  
Anexo 06  
Página 22  
Lei: , Data:

**PROGRAMA DE TRABALHO**

(Inc.II, § 2º, Art.2º)

**02 PODER EXECUTIVO****23 SECRETARIA DE DESENVOLVIMENTO ECONOMICO E TURISMO**

Código	Especificação	Operação Especial	Projetos	Atividades	T o t a l
04	Administração		30.000,00	200.000,00	230.000,00
04	122 Administração Geral		30.000,00	200.000,00	230.000,00
04	122 0408 PRAÇA DE ALIMENTAÇÃO		30.000,00		30.000,00
04.122.0408.1136.0000	CONSTRUÇÃO DA PRAÇA DE ALIMENTAÇÃO		30.000,00		30.000,00
04	122 0410 VENHA VIVER PALMARES			200.000,00	200.000,00
04.122.0410.2142.0000	CERIMONIAL, SOLENIDADES, EVENTOS, PUBLICIDADE E DIVULGAÇÃO INSTITUCIONAL			170.000,00	170.000,00
04.122.0410.2236.0000	MANUTENÇÃO DO PROGRAMA VENHA VIVER PALMARES			30.000,00	30.000,00
22	Indústria		80.000,00	300.000,00	380.000,00
22	122 Administração Geral			300.000,00	300.000,00
22	122 2201 DESENVOLVIMENTO ECONÔMICO COM SUSTENTABILIDADE- PRODEC			300.000,00	300.000,00
22.122.2201.2204.0000	GOVERNANÇA E GESTÃO ADMINISTRATIVA DA UNIDADE			300.000,00	300.000,00
22	661 Promoção Industrial		80.000,00		80.000,00
22	661 2201 DESENVOLVIMENTO ECONÔMICO COM SUSTENTABILIDADE- PRODEC		80.000,00		80.000,00
22.661.2201.1111.0000	EXECUÇÃO DE OBRAS VINCULADAS INCREMENTO ECONÔMICO LOCAL		30.000,00		30.000,00
22.661.2201.1112.0000	CONSTRUÇÃO, REFORMA E/OU ADAPTAÇÃO DO POLO INDUSTRIAL		50.000,00		50.000,00
<b>TOTAL</b>		0,00	110.000,00	500.000,00	610.000,00

# Município de Palmares

R. Visc. do Rio Branco, nº 1382 - CNPJ:10212447/0001-88

JOSE  
BARTOLOMEU DE  
ALMEIDA MELO  
JUNIOR:01902885  
406

Assinado de forma digital  
por JOSE BARTOLOMEU  
DE ALMEIDA MELO  
JUNIOR:01902885406  
Dados: 2021.11.29  
12:01:18 -03'00'

rograma - Exercício de 2022  
Anexo 06  
Página 23  
Lei: , Data:

## PROGRAMA DE TRABALHO

(Inc.II, § 2º, Art.2º)

### 02 PODER EXECUTIVO

### 24 CONSÓRCIO PÚBLICO DOS MUNICÍPIOS DA MATA SUL - COMSUL

Código	Especificação	Operação Especial	Projetos	Atividades	T o t a l
04	Administração			1.116.000,00	1.116.000,00
04	122 Administração Geral			1.116.000,00	1.116.000,00
04	122 0003 CONSÓRCIOS PÚBLICOS			1.116.000,00	1.116.000,00
04.122.0003.2310.0000	MANUTENÇÃO DO CONSÓRCIO PÚBLICO / RATEIO			96.000,00	96.000,00
04.122.0003.2311.0000	MANUTENÇÃO DAS AÇÕES CONSORCIAIS DO NÚCLEO INTERMUNICIPAL DE ILUMINAÇÃO PÚBLICA - NIIP			50.000,00	50.000,00
04.122.0003.2312.0000	MANUTENÇÃO DAS AÇÕES CONSORCIAIS DO NÚCLEO INTERMUNICIPAL DE SANEAMENTO BÁSICO - NISB			970.000,00	970.000,00
TOTAL		0,00	0,00	1.116.000,00	1.116.000,00

# Município de Palmares

R. Visc. do Rio Branco, nº 1382 - CNPJ:10212447/0001-88

JOSE  
BARTOLOMEU DE  
ALMEIDA MELO  
JUNIOR:01902885  
406

Assinado de forma digital  
por JOSE BARTOLOMEU  
DE ALMEIDA MELO  
JUNIOR:01902885406  
Dados: 2021.11.29  
12:01:18 -03'00'

rograma - Exercício de 2022  
Anexo 06  
Página 24  
Lei: , Data:

## PROGRAMA DE TRABALHO

(Inc.II, § 2º, Art.2º)

08 ENTIDADE SUPERVISIONADA					
10 FUNDO MUNICIPAL DE ASSISTÊNCIA SOCIAL DE PALMARES					
Código	Especificação	Operação Especial	Projetos	Atividades	T o t a l
08	Assistência Social		240.000,00	5.260.000,00	5.500.000,00
08	122 Administração Geral		80.000,00	1.005.000,00	1.085.000,00
08	122 0801 GESTÃO DA ASSISTÊNCIA SOCIAL		80.000,00	980.000,00	1.060.000,00
08.122.0801.1006.0000	AQUISIÇÃO DE VEICULO AUTOMOTOR		50.000,00		50.000,00
08.122.0801.1009.0000	SUPRIMENTO DE MATERIAIS OU EQUIPAMENTOS PARA FUNDO MUNICIPAL DE ASSISTÊNCIA SOCIAL		10.000,00		10.000,00
08.122.0801.1018.0000	CONSTRUÇÃO, REFORMA E AMPLIAÇÃO DOS IMÓVEIS DO FUNDO MUNICIPAL DE ASSISTÊNCIA SOCIAL		20.000,00		20.000,00
08.122.0801.2008.0000	GOVERNANÇA E GESTÃO ADMINISTRATIVA DO FMAS			956.000,00	956.000,00
08.122.0801.2297.0000	TREINAMENTO, CAPACITAÇÃO E CONFERÊNCIAS MUNICIPAIS			24.000,00	24.000,00
08	122 0809 APOIO AS INSTÂNCIAS DE CONTROLE SOCIAL			25.000,00	25.000,00
08.122.0809.2012.0000	FORTALECIMENTO DO CONTROLE SOCIAL DO PBF - IGDBF - CONSELHOS MUNICIPAIS			25.000,00	25.000,00
08	243 Assistência à Criança e ao Adolescente		110.000,00	2.523.000,00	2.633.000,00
08	243 0801 GESTÃO DA ASSISTÊNCIA SOCIAL		110.000,00		110.000,00
08.243.0801.1014.0000	CONSTRUÇÃO, REFORMA E AMPLIAÇÃO DOS IMÓVEIS DOS PROGRAMAS SOCIAIS		50.000,00		50.000,00
08.243.0801.1015.0000	SUPRIMENTO DE MATERIAIS OU EQUIPAMENTOS PARA A MANUTENÇÃO FUNCIONAL DOS PROGRAMAS SOCIAIS		60.000,00		60.000,00
08	243 0802 FORTALECIMENTO DA REDE DE PROTEÇÃO SOCIAL BÁSICA			1.334.000,00	1.334.000,00
08.243.0802.2014.0000	SERVIÇOS DE PROTEÇÃO SOCIAL BÁSICA – SCFV/ CRAS/ CCI			1.319.000,00	1.319.000,00
08.243.0802.2189.0000	BPC NA ESCOLA			4.000,00	4.000,00
08.243.0802.2192.0000	MANUTENÇÃO DAS AÇÕES ESTRATÉGICAS DE ENFRENTAMENTO DO TRABALHO INFANTIL - AEPETI			11.000,00	11.000,00
08	243 0806 FORTALECIMENTO DA PROTEÇÃO SOCIAL ESPECIAL DE ALTA COMPLEXIDADE			305.000,00	305.000,00
08.243.0806.2193.0000	REPASSE DE RECURSOS FINANCEIROS PARA UNIDADES DE ACOLHIMENTO PARA IDOSOS, CRIANÇAS E ADOLESCENTES			305.000,00	305.000,00
08	243 0809 APOIO AS INSTÂNCIAS DE CONTROLE SOCIAL			15.000,00	15.000,00
08.243.0809.2016.0000	MANUTENÇÃO DAS AÇÕES DO CONSELHO TUTELAR			15.000,00	15.000,00
08	243 0812 CRIANÇA FELIZ			869.000,00	869.000,00
08.243.0812.2194.0000	PRIMEIRA INFÂNCIA NO SUAS/ CRIANÇA FELIZ			869.000,00	869.000,00
08	244 Assistência Comunitária		50.000,00	1.709.000,00	1.759.000,00
08	244 0801 GESTÃO DA ASSISTÊNCIA SOCIAL		50.000,00	92.000,00	142.000,00
08.244.0801.1006.0000	AQUISIÇÃO DE VEICULO AUTOMOTOR		50.000,00		50.000,00
08.244.0801.2021.0000	SERVIÇOS DE PROTEÇÃO EM SITUAÇÕES DE CALAMIDADES PÚBLICAS E DE EMERGÊNCIAS			86.000,00	86.000,00
08.244.0801.2188.0000	ASSISTÊNCIA ESPECIALIZADA PARA MORADORES DE RUA			6.000,00	6.000,00
08	244 0804 GESTÃO DO SISTEMA ÚNICO DE ASSISTÊNCIA SOCIAL – SUAS			517.000,00	517.000,00
08.244.0804.2022.0000	APRIMORAMENTO DA GESTÃO DO BOLSA FAMÍLIA E CADÚNICO			494.000,00	494.000,00
08.244.0804.2023.0000	APRIMORAMENTO DA GESTÃO DO SUAS - IGDSUAS			23.000,00	23.000,00

**Município de Palmares**

R. Visc. do Rio Branco, nº 1382 - CNPJ:10212447/0001-88

JOSE  
BARTOLOMEU DE  
ALMEIDA MELO  
JUNIOR:01902885  
406Assinado de forma digital  
por JOSE BARTOLOMEU  
DE ALMEIDA MELO  
JUNIOR:01902885406  
Dados: 2021.11.29  
12:01:18 -03'00'rograma - Exercício de 2022  
Anexo 06  
Página 25  
Lei: , Data:**PROGRAMA DE TRABALHO**

(Inc.II, § 2º, Art.2º)

08 ENTIDADE SUPERVISIONADA						
10 FUNDO MUNICIPAL DE ASSISTÊNCIA SOCIAL DE PALMARES						
Código	Especificação	Operação Especial	Projetos	Atividades	T o t a l	
08 244 0807	FORTALECIMENTO DA PROTEÇÃO SOCIAL DE MÉDIA COMPLEXIDADE			280.000,00	280.000,00	
08.244.0807.2020.0000	SERVIÇO DE PROTEÇÃO SOCIAL ESPECIAL- CREAS/ PAEFI			280.000,00	280.000,00	
08 244 0810	ASSISTÊNCIA SOCIAL GERAL			820.000,00	820.000,00	
08.244.0810.2024.0000	BENEFÍCIOS EVENTUAIS			820.000,00	820.000,00	
08 306	Alimentação e Nutrição			8.000,00	8.000,00	
08 306 0811	SEGURANÇA ALIMENTAR E NUTRICIONAL			8.000,00	8.000,00	
08.306.0811.2026.0000	MANUTENÇÃO DAS AÇÕES DE SEGURANÇA ALIMENTAR			8.000,00	8.000,00	
08 333	Empregabilidade			15.000,00	15.000,00	
08 333 0805	REQUALIFICAÇÃO PROFISSIONAL E EMPREGABILIDADE – ACESSUAS			15.000,00	15.000,00	
08.333.0805.2027.0000	MANUTENÇÃO E AMPLIAÇÃO DO ACESSUAS			15.000,00	15.000,00	
TOTAL		0,00	240.000,00	5.260.000,00	5.500.000,00	



**Município de Palmares**

R. Visc. do Rio Branco, nº 1382 - CNPJ:10212447/0001-88

JOSE  
BARTOLOMEU DE  
ALMEIDA MELO  
JUNIOR:01902885  
406

Assinado de forma digital  
por JOSE BARTOLOMEU  
DE ALMEIDA MELO  
JUNIOR:01902885406  
Dados: 2021.11.29  
12:01:18 -03'00'

ograma - Exercício de 2022  
Anexo 06  
Página 26  
Lei: , Data:

**PROGRAMA DE TRABALHO**

(Inc.II, § 2º, Art.2º)

08 ENTIDADE SUPERVISIONADA					
15 FUNDO MUNICIPAL DE EDUCAÇÃO DE PALMARES					
Código	Especificação	Operação Especial	Projetos	Atividades	T o t a l
12	Educação		6.881.000,00	42.789.000,00	49.670.000,00
12	122 Administração Geral		180.000,00	30.000,00	210.000,00
12	122 1201 GESTÃO DAS ATIVIDADES-MEIO DA EDUCAÇÃO BÁSICA		180.000,00	30.000,00	210.000,00
12.122.1201.1150.0000	AQUISIÇÃO DE BALANÇA DE MERENDA, FREEZERES, CLIMATIZADORES E UTENSÍLIOS DO CENTRO DE ABASTECIMENTO DE MERENDA		20.000,00		20.000,00
12.122.1201.1186.0000	AQUISIÇÃO DE CAMINHÃO FRIGORÍFICO PARA O TRANSPORTE DE MERENDA ESCOLAR		60.000,00		60.000,00
12.122.1201.1187.0000	CONSTRUÇÃO DE GALPÃO PARA DEPÓSITO DE MERENDA ESCOLAR		100.000,00		100.000,00
12.122.1201.2087.0000	REALIZAÇÃO DE CONCURSO PÚBLICO			30.000,00	30.000,00
12	306 Alimentação e Nutrição			960.000,00	960.000,00
12	306 1201 GESTÃO DAS ATIVIDADES-MEIO DA EDUCAÇÃO BÁSICA			890.000,00	890.000,00
12.306.1201.2030.0000	ADMINISTRAÇÃO DOS INSUMOS DE ALIMENTAÇÃO E NUTRIÇÃO PARA A EDUCAÇÃO - PNAE			890.000,00	890.000,00
12	306 1210 MERENDA ESCOLAR			70.000,00	70.000,00
12.306.1210.2275.0000	ADMINISTRAÇÃO DOS INSUMOS DE ALIMENTAÇÃO E NUTRIÇÃO PARA A EDUCAÇÃO			70.000,00	70.000,00
12	361 Ensino Fundamental		5.861.000,00	38.653.000,00	44.514.000,00
12	361 1025 SISTEMA DE AVALIAÇÃO DE PALMARES- SIAP		20.000,00	30.000,00	50.000,00
12.361.1025.1148.0000	IMPLANTAÇÃO DE SISTEMA DE AVALIAÇÃO DE PALMARES- SIAP		20.000,00		20.000,00
12.361.1025.2277.0000	MANUTENÇÃO DO SISTEMA DE AVALIAÇÃO DE PALMARES- SIAP			30.000,00	30.000,00
12	361 1201 GESTÃO DAS ATIVIDADES-MEIO DA EDUCAÇÃO BÁSICA		1.550.000,00	3.288.000,00	4.838.000,00
12.361.1201.1020.0000	SUPRIMENTOS DE MATERIAIS OU EQUIPAMENTOS PARA A MANUTENÇÃO FUNCIONAL DO ENSINO FUNDAMENTAL		300.000,00		300.000,00
12.361.1201.1021.0000	CONSTRUÇÃO, REFORMA, DESAPROPRIAÇÃO E/OU AMPLIAÇÃO DAS ESCOLAS MUNICIPAIS		990.000,00		990.000,00
12.361.1201.1145.0000	CONSTRUÇÃO DE QUADRAS POLIESPORTIVAS NAS UNIDADES ESCOLARES		255.000,00		255.000,00
12.361.1201.1210.0000	SUPRIMENTOS DE MATERIAIS OU EQUIPAMENTOS PARA A MANUTENÇÃO FUNCIONAL DA SECRETARIA DE EDUCAÇÃO		5.000,00		5.000,00
12.361.1201.2031.0000	GOVERNANÇA E GESTÃO ADMINISTRATIVA DA SECRETARIA DE EDUCAÇÃO			1.745.000,00	1.745.000,00
12.361.1201.2032.0000	GOVERNANÇA E GESTÃO ADMINISTRATIVA DO ENSINO FUNDAMENTAL			1.033.000,00	1.033.000,00
12.361.1201.2034.0000	MANUTENÇÃO DE PROGRAMA DE FORMAÇÃO CONTINUADA P/ PROFISSIONAIS DA REDE MUNICIPAL DE ENSINO			140.000,00	140.000,00
12.361.1201.2171.0000	ABASTECIMENTO DE ÁGUA PARA AS UNIDADES ESCOLARES ATRAVÉS DE CAMINHÃO PIPA			20.000,00	20.000,00
12.361.1201.2286.0000	GOVERNANÇA E GESTÃO ADMINISTRATIVA DO PROGRAMA CRIANÇA ALFABETIZADA			55.000,00	55.000,00
12.361.1201.2306.0000	CONCESSÃO DE SUBVENÇÕES A ENTIDADES EDUCACIONAIS			10.000,00	10.000,00
12.361.1201.2313.0000	AQUISIÇÃO DE FARDAMENTOS			285.000,00	285.000,00

**Município de Palmares**

R. Visc. do Rio Branco, nº 1382 - CNPJ:10212447/0001-88

JOSE  
BARTOLOMEU DE  
ALMEIDA MELO  
JUNIOR:01902885  
406Assinado de forma digital  
por JOSE BARTOLOMEU  
DE ALMEIDA MELO  
JUNIOR:01902885406  
Dados: 2021.11.29  
12:01:18 -03'00'rograma - Exercício de 2022  
Anexo 06  
Página 27  
Lei: , Data:**PROGRAMA DE TRABALHO**

(Inc.II, § 2º, Art.2º)

08 ENTIDADE SUPERVISIONADA						
15 FUNDO MUNICIPAL DE EDUCAÇÃO DE PALMARES						
Código	Especificação	Operação Especial	Projetos	Atividades	T o t a l	
12 361 1202	TRANSPORTE ESCOLAR DE QUALIDADE		700.000,00	2.490.000,00	3.190.000,00	
12.361.1202.1035.0000	AQUISIÇÃO DE VEÍCULOS PARA O TRANSPORTE ESCOLAR		300.000,00		300.000,00	
12.361.1202.1167.0000	AQUISIÇÃO DE VEÍCULOS PARA TRANSPORTE DE ESTUDANTES - 30%		100.000,00		100.000,00	
12.361.1202.1180.0000	AQUISIÇÃO DE VEÍCULOS PARA O TRANSPORTE ESCOLAR - CAMINHO DA ESCOLA (FNDE)		300.000,00		300.000,00	
12.361.1202.2036.0000	MANUTENÇÃO TRANSPORTE ESCOLAR - PETE			310.000,00	310.000,00	
12.361.1202.2037.0000	MANUTENÇÃO DO TRANSPORTE ESCOLAR DO MUNICÍPIO			400.000,00	400.000,00	
12.361.1202.2050.0000	MANUTENÇÃO DO TRANSPORTE ESCOLAR - 30%			560.000,00	560.000,00	
12.361.1202.2274.0000	MANUTENÇÃO DO TRANSPORTE ESCOLAR - VAAF - 30%			310.000,00	310.000,00	
12.361.1202.2280.0000	MANUTENÇÃO DO TRANSPORTE ESCOLAR - QSE			510.000,00	510.000,00	
12.361.1202.2281.0000	MANUTENÇÃO DO PROGRAMA NACIONAL DE TRANSPORTE ESCOLAR - PNATE			380.000,00	380.000,00	
12.361.1202.2305.0000	LOCAÇÃO DE VEÍCULOS P/ TRANSPORTE DE ALUNOS E PROFESSORES			20.000,00	20.000,00	
12 361 1203	DINHEIRO DIRETO NA ESCOLA (PDDE)		1.000,00	9.000,00	10.000,00	
12.361.1203.1211.0000	AQUISIÇÃO DE EQUIPAMENTOS P/ ESCOLAS CONTEMPLADAS C/ PDDE		1.000,00		1.000,00	
12.361.1203.2038.0000	GOVERNANÇA E GESTÃO ADMINISTRATIVA DO PDDE			9.000,00	9.000,00	

**Município de Palmares**

R. Visc. do Rio Branco, nº 1382 - CNPJ:10212447/0001-88

JOSE  
BARTOLOMEU DE  
ALMEIDA MELO  
JUNIOR:01902885  
406Assinado de forma digital  
por JOSE BARTOLOMEU  
DE ALMEIDA MELO  
JUNIOR:01902885406  
Dados: 2021.11.29  
12:01:18 -03'00'Programa - Exercício de 2022  
Anexo 06  
Página 28  
Lei: , Data:**PROGRAMA DE TRABALHO**

(Inc.II, § 2º, Art.2º)

08 ENTIDADE SUPERVISIONADA						
15 FUNDO MUNICIPAL DE EDUCAÇÃO DE PALMARES						
Código	Especificação	Operação Especial	Projetos	Atividades	T o t a l	
12 361 1206	EDUCAÇÃO BÁSICA DE QUALIDADE		3.485.000,00	32.620.000,00	36.105.000,00	
12.361.1206.1022.0000	SUPRIMENTOS DE MATERIAIS OU EQUIPAMENTOS PARA A MANUTENÇÃO DO CONV. BRASIL CARINHOSO		15.000,00		15.000,00	
12.361.1206.1026.0000	SUPRIMENTOS DE MATERIAIS OU EQUIPAMENTOS PARA A MANUTENÇÃO DO ENSINO FUNDAMENTAL - 30%		60.000,00		60.000,00	
12.361.1206.1051.0000	CONSTRUÇÃO, REFORMA E/OU AMPLIAÇÃO DE IMÓVEIS PARA MELHORIA DA REDE FÍSICA DE ENSINO - 30%		100.000,00		100.000,00	
12.361.1206.1061.0000	IMPLANTAÇÃO DE SOFTWARE P/ GESTÃO DE RECURSOS E CENTRALIZAÇÃO DE DADOS DA REDE DO ENSINO BÁSICO		15.000,00		15.000,00	
12.361.1206.1161.0000	SUPRIMENTOS DE MATERIAIS OU EQUIPAMENTOS PARA A MANUTENÇÃO FUNCIONAL DO PROGRAMA CRIANÇA ALFABETIZADA		105.000,00		105.000,00	
12.361.1206.1168.0000	AQUISIÇÃO DE IMÓVEIS PARA MELHORIA DA REDE FÍSICA DO ENSINO - 30%		130.000,00		130.000,00	
12.361.1206.1170.0000	IMPLANTAÇÃO DE SISTEMA DE ENERGIAS RENOVÁVEIS NAS ESCOLAS MUNICIPAIS		2.300.000,00		2.300.000,00	
12.361.1206.1171.0000	CONSTRUÇÃO, REFORMA, DESAPROPRIAÇÃO E/OU AMPLIAÇÃO DAS ESCOLAS MUNICIPAIS - VAAF - 30%		600.000,00		600.000,00	
12.361.1206.1181.0000	SUPRIMENTOS DE MATERIAIS OU EQUIPAMENTOS PARA A MANUTENÇÃO DO ENSINO FUNDAMENTAL - QSE		150.000,00		150.000,00	
12.361.1206.1182.0000	SUPRIMENTOS DE MATERIAIS OU EQUIPAMENTOS PARA A MANUTENÇÃO DO ENSINO FUNDAMENTAL - FNDE		10.000,00		10.000,00	
12.361.1206.2039.0000	AQUISIÇÃO E DISTRIBUIÇÃO DE MATERIAL ESCOLAR E DIDÁTICO-PEDAGÓGICO PARA AS UNIDADES ESCOLARES			200.000,00	200.000,00	
12.361.1206.2041.0000	GOVERNANÇA E GESTÃO ADMINISTRATIVA DO CONVÊNIO BRASIL CARINHOSO			30.000,00	30.000,00	
12.361.1206.2263.0000	AÇÕES PARA FORMAÇÃO, TREINAMENTO E CAPACITAÇÃO DOS PROFISSIONAIS DE EDUCAÇÃO - 30%			105.000,00	105.000,00	
12.361.1206.2266.0000	COMPLEMENTAÇÃO DO FUNDEB - VAAF - 70%			3.625.000,00	3.625.000,00	
12.361.1206.2267.0000	COMPLEMENTAÇÃO DO FUNDEB - VAAF - 30%			1.215.000,00	1.215.000,00	
12.361.1206.2268.0000	COMPLEMENTAÇÃO DO FUNDEB - VAAT			35.000,00	35.000,00	
12.361.1206.2271.0000	COMPLEMENTAÇÃO DO FUNDEB - VAAT - DESPESA DE CAPITAL - 15%			15.000,00	15.000,00	
12.361.1206.2272.0000	COMPLEMENTAÇÃO DO FUNDEB - VAAR - 70%			70.000,00	70.000,00	
12.361.1206.2273.0000	COMPLEMENTAÇÃO DO FUNDEB - VAAR - 30%			30.000,00	30.000,00	
12.361.1206.2279.0000	AQUISIÇÃO E DISTRIBUIÇÃO DE MATERIAL ESCOLAR E DIDÁTICO-PEDAGÓGICO PARA AS UNIDADES ESCOLARES - 30%			60.000,00	60.000,00	
12.361.1206.2282.0000	GOVERNANÇA E GESTÃO ADMINISTRATIVA DO SALÁRIO EDUCAÇÃO - QSE			360.000,00	360.000,00	
12.361.1206.2290.0000	GESTÃO ADMINISTRATIVA DO ORGÃO - FUNDEB MAGISTÉRIO - 70%			22.185.000,00	22.185.000,00	
12.361.1206.2291.0000	GESTÃO ADMINISTRATIVA DO ORGÃO - FUNDEB OUTROS - 30%			4.690.000,00	4.690.000,00	
12 361 1208	PRÓ CONSELHO			21.000,00	21.000,00	
12.361.1208.2042.0000	MANUTENÇÃO DAS ATIVIDADES DOS CONSELHOS VINCULADOS A EDUCAÇÃO			21.000,00	21.000,00	

**Município de Palmares**

R. Visc. do Rio Branco, nº 1382 - CNPJ:10212447/0001-88

JOSE  
BARTOLOMEU DE  
ALMEIDA MELO  
JUNIOR:01902885  
406Assinado de forma digital  
por JOSE BARTOLOMEU  
DE ALMEIDA MELO  
JUNIOR:01902885406  
Dados: 2021.11.29  
12:01:18 -03'00'rograma - Exercício de 2022  
Anexo 06  
Página 29  
Lei: , Data:**PROGRAMA DE TRABALHO**

(Inc.II, § 2º, Art.2º)

08 ENTIDADE SUPERVISIONADA						
15 FUNDO MUNICIPAL DE EDUCAÇÃO DE PALMARES						
Código	Especificação	Operação Especial	Projetos	Atividades	T o t a l	
12 361 1286	JOVENS PROTAGONISTAS		105.000,00	95.000,00	200.000,00	
12.361.1286.1147.0000	AQUISIÇÃO DE EQUIPAMENTOS PARA A IMPLANTAÇÃO DE LABORATÓRIOS DE INFORMÁTICA, CIÊNCIAS E ROBÓTICA		100.000,00		100.000,00	
12.361.1286.1183.0000	AQUISIÇÃO DE EQUIPAMENTOS PARA A IMPLANTAÇÃO DE LABORATÓRIOS DE INFORMÁTICA, CIÊNCIAS E ROBÓTICA - QSE		5.000,00		5.000,00	
12.361.1286.2226.0000	MANUTENÇÃO DO PROGRAMA JOVENS PROTAGONISTAS			15.000,00	15.000,00	
12.361.1286.2256.0000	MANUTENÇÃO DOS LABORATÓRIOS DE INFORMÁTICA, CIÊNCIAS E ROBÓTICA			50.000,00	50.000,00	
12.361.1286.2259.0000	MANUTENÇÃO DAS AÇÕES DO PROGRAMA INCLUSÃO DIGITAL NAS ESCOLAS MUNICIPAIS			15.000,00	15.000,00	
12.361.1286.2283.0000	MANUTENÇÃO DOS LABORATÓRIOS DE INFORMÁTICA, CIÊNCIAS E ROBÓTICA- QSE			15.000,00	15.000,00	
12 361 1287	PALMARES ENSINA MAIS			50.000,00	50.000,00	
12.361.1287.2244.0000	MANUTENÇÃO DO PROGRAMA PALMARES ENSINA MAIS			50.000,00	50.000,00	
12 361 1289	IMPLANTAÇÃO DO PROGRAMA CULTURARTE			50.000,00	50.000,00	
12.361.1289.2258.0000	GOVERNANÇA E GESTÃO ADMINISTRATIVA DO PROGRAMA CULTURARTE			50.000,00	50.000,00	
12 363	Ensino Profissional		10.000,00	35.000,00	45.000,00	
12 363 1260	DESENVOLVIMENTO DA EDUCAÇÃO DE QUALIDADE		10.000,00	35.000,00	45.000,00	
12.363.1260.1209.0000	SUPRIMENTOS DE MATERIAIS OU EQUIPAMENTOS PARA O ENSINO PROFISSIONALIZANTE		10.000,00		10.000,00	
12.363.1260.2307.0000	GOVERNANÇA E GESTÃO ADMINISTRATIVA DO ENSINO PROFISSIONALIZANTE			35.000,00	35.000,00	
12 364	Ensino Superior			280.000,00	280.000,00	
12 364 1202	TRANSPORTE ESCOLAR DE QUALIDADE			280.000,00	280.000,00	
12.364.1202.2308.0000	MANUTENÇÃO DO TRANSPORTE DE ESTUDANTES UNIVERSITÁRIOS			280.000,00	280.000,00	
12 365	Educação Infantil		590.000,00	1.580.000,00	2.170.000,00	

**Município de Palmares**

R. Visc. do Rio Branco, nº 1382 - CNPJ:10212447/0001-88

JOSE  
BARTOLOMEU DE  
ALMEIDA MELO  
JUNIOR:01902885  
406

Assinado de forma digital  
por JOSE BARTOLOMEU  
DE ALMEIDA MELO  
JUNIOR:01902885406  
Dados: 2021.11.29  
12:01:18 -03'00'

ograma - Exercício de 2022  
Anexo 06  
Página 30  
Lei: , Data:

**PROGRAMA DE TRABALHO**

(Inc.II, § 2º, Art.2º)

08 ENTIDADE SUPERVISIONADA						
15 FUNDO MUNICIPAL DE EDUCAÇÃO DE PALMARES						
Código	Especificação	Operação Especial	Projetos	Atividades	T o t a l	
12 365 1201	GESTÃO DAS ATIVIDADES-MEIO DA EDUCAÇÃO BÁSICA		550.000,00	785.000,00	1.335.000,00	
12.365.1201.1023.0000	CONSTRUÇÃO, REFORMA E/OU AMPLIAÇÃO DE UNIDADES ESCOLARES DA EDUCAÇÃO INFANTIL- PRÉ ESCOLA		70.000,00		70.000,00	
12.365.1201.1024.0000	SUPRIMENTOS DE MATERIAIS OU EQUIPAMENTOS PARA A MANUTENÇÃO FUNCIONAL DA EDUCAÇÃO INFANTIL - PRÉ ESCOLA		60.000,00		60.000,00	
12.365.1201.1164.0000	CONSTRUÇÃO, REFORMA E/OU AMPLIAÇÃO DE IMÓVEIS PARA MELHORIA DA REDE FÍSICA DA EDUCAÇÃO INFANTIL- CRECHE-30%		50.000,00		50.000,00	
12.365.1201.1173.0000	SUPRIMENTOS DE MATERIAIS OU EQUIPAMENTOS PARA A MANUTENÇÃO FUNCIONAL DA EDUCAÇÃO INFANTIL - CRECHE		50.000,00		50.000,00	
12.365.1201.1174.0000	CONSTRUÇÃO, REFORMA E/OU AMPLIAÇÃO DE UNIDADES ESCOLARES DA EDUCAÇÃO INFANTIL- CRECHE		220.000,00		220.000,00	
12.365.1201.1176.0000	CONSTRUÇÃO, REFORMA E/OU AMPLIAÇÃO DE IMÓVEIS PARA MELHORIA DA REDE FÍSICA DA EDUCAÇÃO INFANTIL- PRÉ ESCOLA-30%		10.000,00		10.000,00	
12.365.1201.1184.0000	CONSTRUÇÃO, REFORMA E/OU AMPLIAÇÃO DE UNIDADES ESCOLARES DA EDUCAÇÃO INFANTIL- PRÉ ESCOLA - QSE		30.000,00		30.000,00	
12.365.1201.1185.0000	CONSTRUÇÃO, REFORMA E/OU AMPLIAÇÃO DE UNIDADES ESCOLARES DA EDUCAÇÃO INFANTIL- CRECHE - QSE		30.000,00		30.000,00	
12.365.1201.1212.0000	SUPRIMENTOS DE MATERIAIS OU EQUIPAMENTOS PARA A MANUTENÇÃO FUNCIONAL DA EDUCAÇÃO INFANTIL - PRÉ ESCOLA - QSE		10.000,00		10.000,00	
12.365.1201.1213.0000	SUPRIMENTOS DE MATERIAIS OU EQUIPAMENTOS PARA A MANUTENÇÃO FUNCIONAL DA EDUCAÇÃO INFANTIL - CRECHE - QSE		20.000,00		20.000,00	
12.365.1201.2046.0000	GOVERNANÇA E GESTÃO ADMINISTRATIVA DA EDUCAÇÃO INFANTIL - PRÉ ESCOLAR			385.000,00	385.000,00	
12.365.1201.2276.0000	GOVERNANÇA E GESTÃO ADMINISTRATIVA DA EDUCAÇÃO INFANTIL - CRECHE			230.000,00	230.000,00	
12.365.1201.2303.0000	GOVERNANÇA E GESTÃO ADMINISTRATIVA DA EDUCAÇÃO INFANTIL - CRECHE - QSE			80.000,00	80.000,00	
12.365.1201.2304.0000	GOVERNANÇA E GESTÃO ADMINISTRATIVA DA EDUCAÇÃO INFANTIL- PRÉ ESCOLA - QSE			90.000,00	90.000,00	
12 365 1206	EDUCAÇÃO BÁSICA DE QUALIDADE		40.000,00	795.000,00	835.000,00	
12.365.1206.1165.0000	AQUISIÇÃO DE MÓVEIS, MÁQUINAS, VEÍCULOS E EQUIPAMENTOS DIVERSOS P/ A EDUCAÇÃO INFANTIL - PRÉ ESCOLA- 30%		20.000,00		20.000,00	
12.365.1206.1166.0000	AQUISIÇÃO DE MÓVEIS, MÁQUINAS, VEÍCULOS E EQUIPAMENTOS DIVERSOS P/ A EDUCAÇÃO INFANTIL - CRECHE - 30%		20.000,00		20.000,00	
12.365.1206.2261.0000	GESTÃO ADMINISTRATIVA DA EDUCAÇÃO INFANTIL - CRECHE - FUNDEB MAGISTÉRIO 70%			164.000,00	164.000,00	
12.365.1206.2262.0000	GESTÃO ADMINISTRATIVA DA EDUCAÇÃO INFANTIL- CRECHE - FUNDEB OUTROS 30%			100.000,00	100.000,00	
12.365.1206.2269.0000	COMPLEMENTAÇÃO DO FUNDEB - VAAT - INFANTIL 50%			50.000,00	50.000,00	
12.365.1206.2293.0000	GESTÃO ADMINISTRATIVA DA EDUCAÇÃO INFANTIL - PRÉ ESCOLA - FUNDEB MAGISTÉRIO 70%			376.000,00	376.000,00	
12.365.1206.2294.0000	GESTÃO ADMINISTRATIVA DA EDUCAÇÃO INFANTIL - PRÉ ESCOLA - FUNDEB OUTROS 30%			105.000,00	105.000,00	
12 366	Educação de Jovens e Adultos		25.000,00	964.000,00	989.000,00	

**Município de Palmares**

R. Visc. do Rio Branco, nº 1382 - CNPJ:10212447/0001-88

JOSE  
BARTOLOMEU DE  
ALMEIDA MELO  
JUNIOR:01902885  
406

Assinado de forma digital  
por JOSE BARTOLOMEU  
DE ALMEIDA MELO  
JUNIOR:01902885406  
Dados: 2021.11.29  
12:01:18 -03'00'

rograma - Exercício de 2022  
Anexo 06  
Página 31  
Lei: , Data:

**PROGRAMA DE TRABALHO**

(Inc.II, § 2º, Art.2º)

08 ENTIDADE SUPERVISIONADA						
15 FUNDO MUNICIPAL DE EDUCAÇÃO DE PALMARES						
Código	Especificação	Operação Especial	Projetos	Atividades	T o t a l	
12 366 1206	EDUCAÇÃO BÁSICA DE QUALIDADE		10.000,00	644.000,00	654.000,00	
12.366.1206.1175.0000	AQUISIÇÃO DE MÓVEIS, MÁQUINAS E EQUIPAMENTOS DIVERSOS P/ O PROGRAMA DE EDUCAÇÃO DE JOVENS E ADULTOS-EJA - 30%		10.000,00		10.000,00	
12.366.1206.2295.0000	GESTÃO ADMINISTRATIVA DE EDUCAÇÃO DOS JOVENS E ADULTOS (EJA) - FUNDEB MAGISTÉRIO - 70%			556.000,00	556.000,00	
12.366.1206.2296.0000	GESTÃO ADMINISTRATIVA DA EDUCAÇÃO DE JOVENS E ADULTOS (EJA) - FUNDEB OUTROS - 30%			88.000,00	88.000,00	
12 366 1209	JOVENS E ADULTOS ALFABETIZADOS		15.000,00	320.000,00	335.000,00	
12.366.1209.1172.0000	SUPRIMENTOS DE MATERIAIS OU EQUIPAMENTOS PARA A MANUTENÇÃO FUNCIONAL DO EJA		15.000,00		15.000,00	
12.366.1209.2047.0000	GOVERNANÇA E GESTÃO ADMINISTRATIVA DA EDUCAÇÃO DE JOVENS E ADULTOS - EJA			320.000,00	320.000,00	
12 367	Educação Especial		215.000,00	287.000,00	502.000,00	
12 367 1205	EDUCAÇÃO ESPECIAL		160.000,00	181.000,00	341.000,00	
12.367.1205.1025.0000	CONSTRUÇÃO, REFORMA, AMPLIAÇÃO E/OU ADAPTAÇÃO DE UNIDADES DA EDUCAÇÃO ESPECIAL		110.000,00		110.000,00	
12.367.1205.1216.0000	SUPRIMENTOS DE MATERIAIS OU EQUIPAMENTOS PARA A MANUTENÇÃO FUNCIONAL DA EDUCAÇÃO ESPECIAL E INCLUSIVA		50.000,00		50.000,00	
12.367.1205.2049.0000	GOVERNANÇA E GESTÃO ADMINISTRATIVA DA EDUCAÇÃO ESPECIAL E INCLUSIVA			181.000,00	181.000,00	
12 367 1206	EDUCAÇÃO BÁSICA DE QUALIDADE		5.000,00	106.000,00	111.000,00	
12.367.1206.1177.0000	SUPRIMENTOS DE MATERIAIS OU EQUIPAMENTOS PARA A MANUTENÇÃO DA EDUCAÇÃO ESPECIAL E INCLUSIVA - 30%		5.000,00		5.000,00	
12.367.1206.2264.0000	GESTÃO ADMINISTRATIVA DA EDUCAÇÃO ESPECIAL E INCLUSIVA - FUNDEB MAGISTÉRIO 70%			24.000,00	24.000,00	
12.367.1206.2265.0000	GESTÃO ADMINISTRATIVA DA EDUCAÇÃO ESPECIAL E INCLUSIVA - FUNDEB OUTROS - 30%			82.000,00	82.000,00	
12 367 1299	NÚCLEO DE FORMAÇÃO INCLUSIVA MULTIDISCIPLINAR		50.000,00		50.000,00	
12.367.1299.1091.0000	SUPRIMENTOS DE MATERIAIS E EQUIPAMENTOS PARA A MANUTENÇÃO DO NÚCLEO DE FORMAÇÃO INCLUSIVA E DISCIPLINAR		20.000,00		20.000,00	
12.367.1299.1146.0000	CONSTRUÇÃO NÚCLEO MULTIDISCIPLINAR		30.000,00		30.000,00	
28	Encargos Especiais	130.000,00			130.000,00	
28 846	Outros Encargos Especiais	130.000,00			130.000,00	
28 846 0000	OPERAÇÕES ESPECIAIS	130.000,00			130.000,00	
28.846.0000.0001.0000	AMORTIZAÇÃO DE DÍVIDA PÚBLICA	50.000,00			50.000,00	
28.846.0000.0002.0000	PRECATÓRIOS E SENTENÇAS JUDICIAIS	60.000,00			60.000,00	
28.846.0000.0003.0000	INDENIZAÇÕES E RESTITUIÇÕES DIVERSAS, INCLUSIVE DECORRENTES DE CONVÊNIOS	20.000,00			20.000,00	
<b>TOTAL</b>		130.000,00	6.881.000,00	42.789.000,00	49.800.000,00	

**Município de Palmares**

R. Visc. do Rio Branco, nº 1382 - CNPJ:10212447/0001-88

JOSE  
BARTOLOMEU DE  
ALMEIDA MELO  
JUNIOR:01902885  
406

Assinado de forma digital  
por JOSE BARTOLOMEU  
DE ALMEIDA MELO  
JUNIOR:01902885406  
Dados: 2021.11.29  
12:01:18 -03'00'

ograma - Exercício de 2022  
Anexo 06  
Página 32  
Lei, Data:

**PROGRAMA DE TRABALHO**

(Inc.II, § 2º, Art.2º)

08 ENTIDADE SUPERVISIONADA					
17 FUNDAÇÃO CASA DA CULTURA HERMILO BORBA FILHO					
Código	Especificação	Operação Especial	Projetos	Atividades	T o t a l
13	Cultura		83.000,00	3.037.000,00	3.120.000,00
13	122 Administração Geral			709.000,00	709.000,00
13	122 1301 PALMARES MULTICULTURAL			709.000,00	709.000,00
13.122.1301.2080.0000	GOVERNANÇA E GESTÃO ADMINISTRATIVA DA FUNDAÇÃO CASA DA CULTURA			679.000,00	679.000,00
13.122.1301.2289.0000	MANUTENÇÃO DAS AÇÕES DE MITIGAÇÃO DOS EFEITOS DA COVID-19 NA CULTURA, INCLUSIVE DECORRENTES DA LEI ALDIR BLANC			30.000,00	30.000,00
13	391 Patrimônio Histórico, Artístico e Arqueológico		58.000,00	26.000,00	84.000,00
13	391 1301 PALMARES MULTICULTURAL			26.000,00	26.000,00
13.391.1301.2083.0000	MANUTENÇÃO DOS ACERVOS HISTÓRICOS E CULTURAIS			8.000,00	8.000,00
13.391.1301.2084.0000	MANUTENÇÃO DO CENTRO DE DOCUMENTAÇÃO			9.000,00	9.000,00
13.391.1301.2085.0000	MANUTENÇÃO DA ESTAÇÃO FERROVIÁRIA - ESTAÇÃO CULTURAL			9.000,00	9.000,00
13	391 1302 HISTÓRIA VIVA		58.000,00		58.000,00
13.391.1302.1033.0000	AQUISIÇÃO DE EQUIPAMENTOS E MATERIAL PARA O TEATRO CINEMA APOLO		15.000,00		15.000,00
13.391.1302.1034.0000	RECUPERAÇÃO E RESTAURAÇÃO DO TEATRO CINEMA APOLO		10.000,00		10.000,00
13.391.1302.1036.0000	RESTAURAÇÃO DOS MONUMENTOS HISTÓRICOS E CULTURAIS		8.000,00		8.000,00
13.391.1302.1037.0000	CONSTRUÇÃO, REFORMA E MANUTENÇÃO DO CENTRO DE ARTE MURILO LA GRECA		10.000,00		10.000,00
13.391.1302.1038.0000	RESTAURAÇÃO DA ESTAÇÃO FERROVIÁRIA - ESTAÇÃO CULTURAL		15.000,00		15.000,00
13	392 Difusão Cultural		25.000,00	2.302.000,00	2.327.000,00
13	392 1301 PALMARES MULTICULTURAL			2.302.000,00	2.302.000,00
13.392.1301.2094.0000	MANUTENÇÃO DAS ATIVIDADES E SERVIÇOS DA DIFUSÃO CULTURAL			25.000,00	25.000,00
13.392.1301.2098.0000	MANUTENÇÃO DA BIBLIOTECA MUNICIPAL			15.000,00	15.000,00
13.392.1301.2100.0000	CENTRO DE CRIATIVIDADE MUSICAL, ARTESANAL, TEATRAL E LITERÁRIA			16.000,00	16.000,00
13.392.1301.2101.0000	IMPLANTAÇÃO E MANUTENÇÃO DO PROGRAMA PRODUÇÃO EDITORIAL			25.000,00	25.000,00
13.392.1301.2102.0000	CRIAÇÃO DA ESCOLA DE MÚSICA E DE CORAL			20.000,00	20.000,00
13.392.1301.2103.0000	MANUTENÇÃO DA FEIRA DE ARTESANATO			15.000,00	15.000,00
13.392.1301.2104.0000	MANUTENÇÃO DE CINEMA, TEATRO E OUTROS			15.000,00	15.000,00
13.392.1301.2105.0000	IMPLANTAÇÃO E MANUTENÇÃO DO PROGRAMA DE CONCURSO DE ARTES, REDAÇÃO E ARTIGOS CIENTÍFICOS			15.000,00	15.000,00
13.392.1301.2106.0000	MANUTENÇÃO DE EVENTOS CÍVICOS, FOLCLORE, ARTÍSTICOS, CULTURAIS E PROMOCIONAIS			2.156.000,00	2.156.000,00
13	392 1302 HISTÓRIA VIVA		25.000,00		25.000,00
13.392.1302.1039.0000	AQUISIÇÃO DE EQUIPAMENTOS, MÓVEIS, MÁQUINAS E UTENSÍLIOS DIVERSOS PARA APOIO A DIFUSÃO CULTURAL		10.000,00		10.000,00
13.392.1302.1040.0000	EXECUÇÃO DE OBRAS DE INFRAESTRUTURA PARA EVENTOS CULTURAIS		15.000,00		15.000,00
28	Encargos Especiais	80.000,00			80.000,00
28	843 Serviço da Dívida Interna	70.000,00			70.000,00

# Município de Palmares

R. Visc. do Rio Branco, nº 1382 - CNPJ:10212447/0001-88

JOSE  
BARTOLOMEU DE  
ALMEIDA MELO  
JUNIOR:01902885  
406

Assinado de forma digital  
por JOSE BARTOLOMEU  
DE ALMEIDA MELO  
JUNIOR:01902885406  
Dados: 2021.11.29  
12:01:18 -03'00'

rograma - Exercício de 2022  
Anexo 06  
Página 33  
Lei: , Data:

## PROGRAMA DE TRABALHO

(Inc.II, § 2º, Art.2º)

08 ENTIDADE SUPERVISIONADA						
17 FUNDAÇÃO CASA DA CULTURA HERMILO BORBA FILHO						
Código	Especificação	Operação Especial	Projetos	Atividades	T o t a l	
28 843 0000	OPERAÇÕES ESPECIAIS	70.000,00			70.000,00	
28.843.0000.0004.0000	AMORTIZAÇÃO DA DÍVIDA - FUNDAÇÃO DE CULTURA	65.000,00			65.000,00	
28.843.0000.0006.0000	INDENIZAÇÕES E RESTITUIÇÕES - FUNDAÇÃO DE CULTURA	5.000,00			5.000,00	
28 846	Outros Encargos Especiais	10.000,00			10.000,00	
28 846 0000	OPERAÇÕES ESPECIAIS	10.000,00			10.000,00	
28.846.0000.0005.0000	CONCESSÃO DE SUBVENÇÕES E ENTIDADES VINCULADAS A DIFUSÃO CULTURAL	10.000,00			10.000,00	
TOTAL		80.000,00	83.000,00	3.037.000,00	3.200.000,00	



**Município de Palmares**

R. Visc. do Rio Branco, nº 1382 - CNPJ:10212447/0001-88

JOSE  
BARTOLOMEU DE  
ALMEIDA MELO  
JUNIOR:01902885  
406Assinado de forma digital  
por JOSE BARTOLOMEU  
DE ALMEIDA MELO  
JUNIOR:01902885406  
Dados: 2021.11.29  
12:01:18 -03'00'rograma - Exercício de 2022  
Anexo 06  
Página 34  
Lei: , Data:**PROGRAMA DE TRABALHO**

(Inc.II, § 2º, Art.2º)

08 ENTIDADE SUPERVISIONADA					
19 FUNDO MUNICIPAL DOS DIREITOS DA CRIANÇA E DO ADOLESCENTE					
Código	Especificação	Operação Especial	Projetos	Atividades	T o t a l
08	Assistência Social		15.000,00	667.000,00	682.000,00
08	122 Administração Geral		15.000,00		15.000,00
08	122 8014 MODERNIZAÇÃO DA GESTÃO PÚBLICA DO CONSELHO MUNICIPAL DE DEFESA E PROMOÇÃO DOS DIREITOS DA CRIANÇA E DO ADOLESCENTE - COM		15.000,00		15.000,00
08.122.8014.1062.0000	SUPRIMENTO DE MATERIAIS OU EQUIPAMENTOS PARA A MANUTENÇÃO FUNCIONAL DO FUNDECA		15.000,00		15.000,00
08	128 Formação de Recursos Humanos			9.000,00	9.000,00
08	128 8015 CAPACITAÇÃO DOS MEMBROS DO CONSELHO MUNICIPAL DE DEFESA E PROMOÇÃO DOS DIREITOS DA CRIANÇA E DO ADOLESCENTE E DO CONSELH			9.000,00	9.000,00
08.128.8015.2132.0000	CONFERÊNCIAS, CAPACITAÇÃO, TREINAMENTOS E QUALIFICAÇÃO DOS CONSELHEIROS E EDUCADORES SOCIAIS			9.000,00	9.000,00
08	243 Assistência à Criança e ao Adolescente			658.000,00	658.000,00
08	243 8014 MODERNIZAÇÃO DA GESTÃO PÚBLICA DO CONSELHO MUNICIPAL DE DEFESA E PROMOÇÃO DOS DIREITOS DA CRIANÇA E DO ADOLESCENTE - COM			575.000,00	575.000,00
08.243.8014.2131.0000	GOVERNANÇA E GESTÃO ADMINISTRATIVA DO COMDECA - APOIO TÉCNICO ADMINISTRATIVO			575.000,00	575.000,00
08	243 8016 REALIZAÇÃO DE EVENTOS E CAMPANHAS SOBRE OS DIREITOS DA CRIANÇA E DO ADOLESCENTE TIPO DE PROGRAMA:APOIO ADMINISTRATIVO			23.000,00	23.000,00
08.243.8016.2133.0000	PROGRAMA DE CAMPANHA EDUCATIVAS			8.000,00	8.000,00
08.243.8016.2134.0000	MANUTENÇÃO DO PROGRAMA DE DIVULGAÇÃO DO ESTATUTO DA CRIANÇA E DO ADOLESCENTE			7.000,00	7.000,00
08.243.8016.2135.0000	PROCESSO ELEITORAL DE ESCOLHA UNIFICADO PARA MEMBROS DO CONSELHO TUTELAR			8.000,00	8.000,00
08	243 8017 REALIZAÇÃO DE CAPTAÇÃO DE RECURSOS PARA O FUNDO DA INFÂNCIA E ADOLESCÊNCIA. TIPO DE PROGRAMA: REALIZAÇÃO DE AÇÕES EM PA			60.000,00	60.000,00
08.243.8017.2130.0000	REALIZAÇÕES DE SERV. E AÇÕES EM PARCERIAS COM ENTIDADES GOVERNAMENTAIS E NÃO GOVERNAMENTAIS			60.000,00	60.000,00
28	Encargos Especiais	18.000,00			18.000,00
28	846 Outros Encargos Especiais	18.000,00			18.000,00
28	846 0000 OPERAÇÕES ESPECIAIS	18.000,00			18.000,00
28.846.0000.0013.0000	AMORTIZAÇÃO DE DÍVIDAS PÚBLICAS - COMDECA	18.000,00			18.000,00
TOTAL		18.000,00	15.000,00	667.000,00	700.000,00

**Município de Palmares**

R. Visc. do Rio Branco, nº 1382 - CNPJ:10212447/0001-88

JOSE  
BARTOLOMEU DE  
ALMEIDA MELO  
JUNIOR:01902885  
406

Assinado de forma digital  
por JOSE BARTOLOMEU  
DE ALMEIDA MELO  
JUNIOR:01902885406  
Dados: 2021.11.29  
12:01:18 -03'00'

rograma - Exercício de 2022  
Anexo 06  
Página 35  
Lei, Data:

**PROGRAMA DE TRABALHO**

(Inc.II, § 2º, Art.2º)

08 ENTIDADE SUPERVISIONADA					
20 FUNDO PREVIDENCIÁRIO DE PALMARES					
Código	Especificação	Operação Especial	Projetos	Atividades	T o t a l
09	Previdência Social	10.000,00	130.000,00	19.158.000,00	19.298.000,00
09	272 Previdência do Regime Estatutário	10.000,00	130.000,00	19.158.000,00	19.298.000,00
09	272 0901 PREVIDÊNCIA DOS SERVIDORES MUNICIPAIS	10.000,00	130.000,00	19.158.000,00	19.298.000,00
09.272.0901.0002.0000	PRECATÓRIOS E SENTENÇAS JUDICIAIS	10.000,00			10.000,00
09.272.0901.1118.0000	CONSTRUÇÃO, REFORMA E/OU AMPLIAÇÃO DE PRÉDIO P/ FUNCIONAMENTO DO FUNPREV		30.000,00		30.000,00
09.272.0901.1119.0000	AQUISIÇÃO DE EQUIPAMENTOS E MATERIAL PERMANENTE		50.000,00		50.000,00
09.272.0901.1120.0000	AQUISIÇÃO DE VEÍCULO UTILITÁRIO		50.000,00		50.000,00
09.272.0901.2214.0000	GESTÃO ADMINISTRATIVA DO FUNPREV			730.500,00	730.500,00
09.272.0901.2215.0000	CAPACITAÇÃO DE SERVIDORES MUNICIPAIS DO FUNDO DE PREVIDÊNCIA			70.000,00	70.000,00
09.272.0901.2216.0000	MANUTENÇÃO DAS ATIVIDADES PREVIDENCIÁRIAS			17.607.500,00	17.607.500,00
09.272.0901.2217.0000	CONFERÊNCIA PREVIDENCIÁRIA MUNICIPAL			45.000,00	45.000,00
09.272.0901.2218.0000	PROVENTOS DOS INATIVOS E PENSIONISTAS DA CÂMARA			705.000,00	705.000,00
99	Reserva de Contingência			495.000,00	495.000,00
99	999 Reserva de Contingência			495.000,00	495.000,00
99	999 0901 PREVIDÊNCIA DOS SERVIDORES MUNICIPAIS			495.000,00	495.000,00
99.999.0901.2219.0000	RESERVA DE CONTINGÊNCIA			495.000,00	495.000,00
<b>TOTAL</b>		10.000,00	130.000,00	19.653.000,00	19.793.000,00

**Município de Palmares**

R. Visc. do Rio Branco, nº 1382 - CNPJ:10212447/0001-88

JOSE  
BARTOLOMEU DE  
ALMEIDA MELO  
JUNIOR:01902885  
406

Assinado de forma digital  
por JOSE BARTOLOMEU  
DE ALMEIDA MELO  
JUNIOR:01902885406  
Dados: 2021.11.29  
12:01:18 -03'00'

rograma - Exercício de 2022  
Anexo 06  
Página 36  
Lei, Data:

**PROGRAMA DE TRABALHO**

(Inc.II, § 2º, Art.2º)

08 ENTIDADE SUPERVISIONADA					
30 FUNDO FINANCEIRO DE PALMARES					
Código	Especificação	Operação Especial	Projetos	Atividades	T o t a l
09	Previdência Social			94.300,00	94.300,00
09	272 Previdência do Regime Estatutário			94.300,00	94.300,00
09	272 0901 PREVIDÊNCIA DOS SERVIDORES MUNICIPAIS			94.300,00	94.300,00
09.272.0901.2214.0000	GESTÃO ADMINISTRATIVA DO FUNPREV			50.000,00	50.000,00
09.272.0901.2220.0000	MANUTENÇÃO DAS ATIVIDADES PREVIDENCIÁRIAS			44.300,00	44.300,00
99	Reserva de Contingência			5.000,00	5.000,00
99	999 Reserva de Contingência			5.000,00	5.000,00
99	999 0901 PREVIDÊNCIA DOS SERVIDORES MUNICIPAIS			5.000,00	5.000,00
99.999.0901.2220.0000	MANUTENÇÃO DAS ATIVIDADES PREVIDENCIÁRIAS			5.000,00	5.000,00
TOTAL		0,00	0,00	99.300,00	99.300,00

**Município de Palmares**

R. Visc. do Rio Branco, nº 1382 - CNPJ:10212447/0001-88

JOSE  
BARTOLOMEU DE  
ALMEIDA MELO  
JUNIOR:01902885  
406Assinado de forma digital  
por JOSE BARTOLOMEU  
DE ALMEIDA MELO  
JUNIOR:01902885406  
Dados: 2021.11.29  
12:01:18 -03'00'rograma - Exercício de 2022  
Anexo 06  
Página 37  
Lei: , Data:**PROGRAMA DE TRABALHO**

(Inc.II, § 2º, Art.2º)

08 ENTIDADE SUPERVISIONADA					
40 AUTARQUIA EDUCACIONAL DA MATA SUL - AEMASUL					
Código	Especificação	Operação Especial	Projetos	Atividades	T o t a l
12	Educação		240.000,00	4.329.000,00	4.569.000,00
12	364 Ensino Superior		240.000,00	4.329.000,00	4.569.000,00
12	364 1280 MODERNIZAÇÃO DO ENSINO SUPERIOR		240.000,00		240.000,00
12.364.1280.1201.0000	AQUISIÇÃO DE VEÍCULOS, MÓVEIS, EQUIPAMENTOS E MATERIAL PERMANENTE DIVERSOS		111.000,00		111.000,00
12.364.1280.1202.0000	AQUISIÇÃO, CONSTRUÇÃO, AMPLIAÇÃO E MELHORIAS DE IMÓVEIS E MODERNIZAÇÃO DE INSTALAÇÕES DA AEMASUL / FAMASUL / FACIP.		129.000,00		129.000,00
12	364 1281 GESTÃO ADMINISTRATIVA DA AEMASUL / FAMASUL / FACIP			4.329.000,00	4.329.000,00
12.364.1281.2201.0000	MANUTENÇÃO DA GESTÃO ADMINISTRATIVA DA AEMASUL / FAMASUL, INCLUSIVE PESQUISA E DESENVOLVIMENTO			3.220.000,00	3.220.000,00
12.364.1281.2202.0000	MANUTENÇÃO DA GESTÃO ADMINISTRATIVA DA FACIP, INCLUSIVE PESQUISA E DESENVOLVIMENTO			1.109.000,00	1.109.000,00
28	Encargos Especiais	216.000,00			216.000,00
28	843 Serviço da Dívida Interna	149.000,00			149.000,00
28	843 0000 OPERAÇÕES ESPECIAIS	149.000,00			149.000,00
28.843.0000.0201.0000	AMORTIZAÇÃO DE DÍVIDAS PÚBLICAS	140.000,00			140.000,00
28.843.0000.0202.0000	PAGAMENTO DE JUROS E ENCARGOS DA DÍVIDA	9.000,00			9.000,00
28	846 Outros Encargos Especiais	67.000,00			67.000,00
28	846 0000 OPERAÇÕES ESPECIAIS	67.000,00			67.000,00
28.846.0000.0203.0000	PRECATÓRIOS E DECISÕES JUDICIAIS	65.000,00			65.000,00
28.846.0000.0204.0000	PAGAMENTO DE INDENIZAÇÕES E RESTITUIÇÕES	2.000,00			2.000,00
TOTAL		216.000,00	240.000,00	4.329.000,00	4.785.000,00

**Município de Palmares**

R. Visc. do Rio Branco, nº 1382 - CNPJ:10212447/0001-88

JOSE  
BARTOLOMEU DE  
ALMEIDA MELO  
JUNIOR:01902885  
406

Assinado de forma digital  
por JOSE BARTOLOMEU  
DE ALMEIDA MELO  
JUNIOR:01902885406  
Dados: 2021.11.29  
12:01:18 -03'00'

rograma - Exercício de 2022  
Anexo 06  
Página 38  
Lei, Data:

**PROGRAMA DE TRABALHO**

(Inc.II, § 2º, Art.2º)

**08 ENTIDADE SUPERVISIONADA****50 AUTARQUIA MUNICIPAL DE HABITAÇÃO DOS PALMARES - AMHAP**

Código	Especificação	Operação Especial	Projetos	Atividades	T o t a l
16	Habitação		85.000,00	715.000,00	800.000,00
16	122 Administração Geral		10.000,00	495.000,00	505.000,00
16	122 1601 DESENVOLVIMENTO HABITACIONAL		10.000,00	495.000,00	505.000,00
16.122.1601.1054.0000	SUPRIMENTO DE MATERIAIS OU EQUIPAMENTOS PARA A MANUTENÇÃO FUNCIONAL DA AMHAP		10.000,00		10.000,00
16.122.1601.2127.0000	GOVERNANÇA E GESTÃO ADMINISTRATIVA DA AMHAP			495.000,00	495.000,00
16	333 Empregabilidade			20.000,00	20.000,00
16	333 1602 APRENDENDO A CONSTRUIR			20.000,00	20.000,00
16.333.1602.2222.0000	MANUTENÇÃO DO PROGRAMA APRENDENDO A CONSTRUIR			20.000,00	20.000,00
16	482 Habitação Urbana		75.000,00	200.000,00	275.000,00
16	482 1601 DESENVOLVIMENTO HABITACIONAL		25.000,00	95.000,00	120.000,00
16.482.1601.1055.0000	DESAPROPRIAÇÃO DE IMÓVEIS		10.000,00		10.000,00
16.482.1601.1056.0000	DESENVOLVIMENTO DO PROGRAMA TAIPA NUNCA MAIS		5.000,00		5.000,00
16.482.1601.1058.0000	IMPLANTAÇÃO DO PROGRAMA HABITAÇÃO POPULAR		5.000,00		5.000,00
16.482.1601.1059.0000	MELHORIA HABITACIONAL		5.000,00		5.000,00
16.482.1601.2128.0000	PRODUÇÃO PÚBLICA DE UNIDADES HABITACIONAIS DE INTERESSE SOCIAL			35.000,00	35.000,00
16.482.1601.2129.0000	FOMENTO AO DESENVOLVIMENTO HABITACIONAL			20.000,00	20.000,00
16.482.1601.2228.0000	REVISÃO DO PLANO DIRETOR			20.000,00	20.000,00
16.482.1601.2229.0000	REVISÃO DO PLHIS			20.000,00	20.000,00
16	482 1603 HABITAÇÃO SEGURA		20.000,00	20.000,00	40.000,00
16.482.1603.1124.0000	MELHORIA DAS CONDIÇÕES DE HABITABILIDADE		20.000,00		20.000,00
16.482.1603.2221.0000	MANUTENÇÃO DA HABITAÇÃO SEGURA			20.000,00	20.000,00
16	482 1604 PROGRAMA MAIS MORADIA		20.000,00	12.000,00	32.000,00
16.482.1604.1125.0000	CONSTRUÇÕES E REFORMAS DO PROGRAMA MAIS MORADIA		20.000,00		20.000,00
16.482.1604.2223.0000	MANUTENÇÃO DO PROGRAMA MAIS MORADIA			12.000,00	12.000,00
16	482 1605 MINHA CASA, MINHA VIDA- MCMV			17.000,00	17.000,00
16.482.1605.2224.0000	MANUTENÇÃO MINHA CASA, MINHA VIDA- MCMV			17.000,00	17.000,00
16	482 1606 NÚCLEO DE ASSISTÊNCIA TÉCNICA GRATUITA – NATEG			18.000,00	18.000,00
16.482.1606.2225.0000	MANUTENÇÃO DO NÚCLEO DE ASSISTÊNCIA TÉCNICA GRATUITA – NATEG			18.000,00	18.000,00
16	482 1607 PROGRAMA MEU LAR		10.000,00	18.000,00	28.000,00
16.482.1607.1032.0000	AQUISIÇÃO DE MÓVEIS, VEÍCULOS, MÁQUINAS E EQUIPAMENTOS DIVERSOS DO PROGRAMA MEU LAR		10.000,00		10.000,00
16.482.1607.2018.0000	MANUTENÇÃO DAS AÇÕES DO PROGRAMA MEU LAR			18.000,00	18.000,00
16	482 1608 PROGRAMA MORADA LEGAL			20.000,00	20.000,00
16.482.1608.2227.0000	MANUTENÇÃO DO PROGRAMA MORADA LEGAL			20.000,00	20.000,00
<b>TOTAL</b>			<b>0,00</b>	<b>715.000,00</b>	<b>800.000,00</b>

**Município de Palmares**

R. Visc. do Rio Branco, nº 1382 - CNPJ:10212447/0001-88

JOSE  
BARTOLOMEU DE  
ALMEIDA MELO  
JUNIOR:01902885  
406

Assinado de forma digital  
por JOSE BARTOLOMEU  
DE ALMEIDA MELO  
JUNIOR:01902885406  
Dados: 2021.11.29  
12:01:18 -03'00'

rograma - Exercício de 2022  
Anexo 06  
Página 39  
Lei: , Data:

**PROGRAMA DE TRABALHO**

(Inc.II, § 2º, Art.2º)

**08 ENTIDADE SUPERVISIONADA****60 AUTARQUIA MUNICIPAL DE DEFESA SOCIAL, TRÂNSITO E TRANSPORTE**

Código	Especificação	Operação Especial	Projetos	Atividades	T o t a l
04	Administração		62.000,00	2.279.000,00	2.341.000,00
04	121	Planejamento e Orçamento		1.967.000,00	1.967.000,00
04	121	1507 CIDADE ACESSÍVEL		1.967.000,00	1.967.000,00
04.121.1507.2112.0000	MANUTENÇÃO DAS DESPESAS DE PESSOAL DA AMDESTRAN UNIDADE DE DEFESA SOCIAL			722.000,00	722.000,00
04.121.1507.2113.0000	MANUTENÇÃO DAS DESPESAS DE PESSOAL DA AMDESTRAN UNIDADE DE TRÂNSITO			1.221.000,00	1.221.000,00
04.121.1507.2114.0000	MANUTENÇÃO DAS DESPESAS DE PESSOAL DA AMDESTRAN UNIDADE DE TRANSPORTE			24.000,00	24.000,00
04	122	Administração Geral	62.000,00	275.000,00	337.000,00
04	122	0415 GESTÃO ADMINISTRATIVA DO CONSEG	2.000,00	63.000,00	65.000,00
04.122.0415.1159.0000	AQUISIÇÃO DE VEÍCULOS, MÓVEIS, MÁQUINAS E EQUIP. DIVERSOS PARA O CONSEG		2.000,00		2.000,00
04.122.0415.2284.0000	MANUTENÇÃO DAS ATIVIDADES ADMINISTRATIVAS DO CONSEG			63.000,00	63.000,00
04	122	1502 CIDADE LEGALIZADA	10.000,00	172.000,00	182.000,00
04.122.1502.1049.0000	CONSTRUÇÃO, REFORMA E ADPTAÇÃO DE IMÓVEIS PARA MELHORIA DA AMDESTRAN		10.000,00		10.000,00
04.122.1502.2117.0000	MANUTENÇÃO E APOIO AS AÇÕES DOS AGENTES DE TRÂNSITO			70.000,00	70.000,00
04.122.1502.2118.0000	GOVERNANÇA GESTÃO ADMINISTRATIVA DA UNIDADE E MONITORAMENTO DAS AÇÕES DA AMDESTRAN E SUAS UNIDADES			102.000,00	102.000,00
04	122	1507 CIDADE ACESSÍVEL	20.000,00		20.000,00
04.122.1507.1052.0000	SUPRIMENTO DE MATERIAIS OU EQUIPAMENTOS PARA A MANUTENÇÃO FUNCIONAL DE SUAS UNIDADES		20.000,00		20.000,00
04	122	1508 CRIAÇÃO DA ZONA VERDE	30.000,00	40.000,00	70.000,00
04.122.1508.1128.0000	AQUISIÇÃO DE VEÍCULOS, MÁQUINAS E EQUIPAMENTOS PARA A ZONA VERDE		30.000,00		30.000,00
04.122.1508.2231.0000	MANUTENÇÃO E APOIO AS AÇÕES DA ZONA VERDE			40.000,00	40.000,00
04	129	Administração de Receitas		35.000,00	35.000,00
04	129	1507 CIDADE ACESSÍVEL		35.000,00	35.000,00
04.129.1507.2120.0000	DESPESAS COM A ADMINISTRAÇÃO DE RECEITAS DA AMDESTRAN E SUAS UNIDADES			35.000,00	35.000,00
04	182	Defesa Civil		2.000,00	2.000,00
04	182	1509 FORTALECIMENTO DA DEFESA CIVIL		2.000,00	2.000,00
04.182.1509.2122.0000	APOIO DAS AÇÕES AO POLICIAMENTO FEITO PELO ESTADO			2.000,00	2.000,00
06	Segurança Pública		65.000,00	152.000,00	217.000,00
06	122	Administração Geral	50.000,00	73.000,00	123.000,00
06	122	0416 PROGRAMA CONSORCIAL DE SEGURANÇA PÚBLICA - CONSEG	50.000,00	73.000,00	123.000,00
06.122.0416.1160.0000	AQUISIÇÃO DE MÓVEIS, MÁQUINAS E EQUIPAMENTOS DIVERSOS VINCULADOS À SEGURANÇA PÚBLICA		50.000,00		50.000,00
06.122.0416.2285.0000	MANUTENÇÃO DAS AÇÕES VINCULADAS À SEGURANÇA PÚBLICA - CONSEG			73.000,00	73.000,00
06	182	Defesa Civil	15.000,00	79.000,00	94.000,00

**Município de Palmares**

R. Visc. do Rio Branco, nº 1382 - CNPJ:10212447/0001-88

JOSE  
BARTOLOMEU DE  
ALMEIDA MELO  
JUNIOR:01902885  
406Assinado de forma digital  
por JOSE BARTOLOMEU  
DE ALMEIDA MELO  
JUNIOR:01902885406  
Dados: 2021.11.29  
12:01:18 -03'00'rograma - Exercício de 2022  
Anexo 06  
Página 40  
Lei: , Data:**PROGRAMA DE TRABALHO**

(Inc.II, § 2º, Art.2º)

**08 ENTIDADE SUPERVISIONADA****60 AUTARQUIA MUNICIPAL DE DEFESA SOCIAL, TRÂNSITO E TRANSPORTE**

Código	Especificação	Operação Especial	Projetos	Atividades	T o t a l
06 182 1502	CIDADE LEGALIZADA		10.000,00	36.000,00	46.000,00
06.182.1502.1053.0000	AQUISIÇÃO DE VEÍCULOS, MÁQUINAS E EQUIPAMENTOS PARA GUARDA MUNICIPAL		10.000,00		10.000,00
06.182.1502.2116.0000	MANUTENÇÃO E APOIO AS AÇÕES DE GUARDA MUNICIPAL			36.000,00	36.000,00
06 182 1509	FORTALECIMENTO DA DEFESA CIVIL		5.000,00	43.000,00	48.000,00
06.182.1509.1050.0000	IMPLANTAÇÃO DA CENTRAL DE MONITORAMENTO DE AUDIO E VIDEO		5.000,00		5.000,00
06.182.1509.2123.0000	APOIO AS AÇÕES DE SEGURANÇA PÚBLICA			1.000,00	1.000,00
06.182.1509.2230.0000	MANUTENÇÃO E APOIO DAS AÇÕES DA DEFESA CIVIL			42.000,00	42.000,00
15 Urbanismo			30.000,00	12.000,00	42.000,00
15 453 Transportes Coletivos Urbanos			30.000,00	12.000,00	42.000,00
15 453 1510	MUNICIPALIZAÇÃO DO TRÂNSITO		30.000,00	12.000,00	42.000,00
15.453.1510.1129.0000	EQUIPAMENTOS E MATERIAL PERMANENTE		30.000,00		30.000,00
15.453.1510.2124.0000	GERENCIAMENTO DO SISTEMA DE TRANSPORTE E TRÂNSITO			6.000,00	6.000,00
15.453.1510.2125.0000	AÇÕES REGULATÓRIAS DO TRANSPORTE COLETIVO URBANO			3.000,00	3.000,00
15.453.1510.2126.0000	APOIO AS AÇÕES COM DISCIPLINAMENTO DO TRÂNSITO NO MUNICÍPIO			3.000,00	3.000,00
TOTAL		0,00	157.000,00	2.443.000,00	2.600.000,00

**Município de Palmares**

R. Visc. do Rio Branco, nº 1382 - CNPJ:10212447/0001-88

JOSE  
BARTOLOMEU DE  
ALMEIDA MELO  
JUNIOR:01902885  
406

Assinado de forma digital  
por JOSE BARTOLOMEU  
DE ALMEIDA MELO  
JUNIOR:01902885406  
Dados: 2021.11.29  
12:01:18 -03'00'

rograma - Exercício de 2022  
Anexo 06  
Página 41  
Lei: , Data:

**PROGRAMA DE TRABALHO**

(Inc.II, § 2º, Art.2º)

08 ENTIDADE SUPERVISIONADA					
80 FUNDO MUNICIPAL DE SAÚDE DE PALMARES					
Código	Especificação	Operação Especial	Projetos	Atividades	T o t a l
10	Saúde		3.197.000,00	41.718.000,00	44.915.000,00
10	122 Administração Geral		620.000,00	8.065.000,00	8.685.000,00
10	122 1001 GESTÃO ADMINISTRATIVA DA SECRETARIA DE SAÚDE		190.000,00	6.861.000,00	7.051.000,00
10.122.1001.1003.0000	AQUISIÇÃO DE EQUIPAMENTOS PARA O CONSELHO MUNICIPAL DE SAÚDE		180.000,00		180.000,00
10.122.1001.1144.0000	EMENDA PARLAMENTAR - AQUISIÇÕES		10.000,00		10.000,00
10.122.1001.2001.0000	APLICAÇÃO DIRETA A CONTA DE RECURSOS DE QUE TRATA O ART. 25 DA LEI COMPLEMENTAR Nº 141/2012			50.000,00	50.000,00
10.122.1001.2002.0000	GESTÃO PARTICIPATIVA DO SISTEMA ÚNICO DE SAÚDE - CONSELHO DE SAÚDE			66.000,00	66.000,00
10.122.1001.2254.0000	EMENDA PARLAMENTAR - MANUTENÇÕES			10.000,00	10.000,00
10.122.1001.2299.0000	GESTÃO PARTICIPATIVA DO SISTEMA ÚNICO DE SAÚDE			6.735.000,00	6.735.000,00
10	122 1002 GESTÃO ADMINISTRATIVA DA SAÚDE E QUALIFICAÇÃO DA GESTÃO PLENA		430.000,00	1.204.000,00	1.634.000,00
10.122.1002.1001.0000	SUPRIMENTOS DE MATERIAIS E EQUIPAMENTOS PARA A MANUTENÇÃO FUNCIONAL DA UNIDADE		50.000,00		50.000,00
10.122.1002.1002.0000	CONSTRUÇÃO, REFORMA E AMPLIAÇÃO DO FUNDO MUNICIPAL DE SAÚDE E GESTÃO DO SUS		320.000,00		320.000,00
10.122.1002.1162.0000	ENFRENTAMENTO DA EMERGÊNCIA COVID-19 INVESTIMENTOS		60.000,00		60.000,00
10.122.1002.2004.0000	APRIMORAMENTO DA GESTÃO DO SISTEMA ÚNICO DE SAÚDE			504.000,00	504.000,00
10.122.1002.2287.0000	ENFRENTAMENTO DA EMERGÊNCIA COVID-19 – CUSTEIO			700.000,00	700.000,00
10	301 Atenção Básica		1.023.000,00	16.443.000,00	17.466.000,00
10	301 1003 GESTÃO ADMINISTRATIVA DA ATENÇÃO BÁSICA		1.023.000,00	16.443.000,00	17.466.000,00
10.301.1003.1004.0000	AMPLIAÇÃO, REFORMA, ADAPTAÇÃO E OBRAS PARA A ATENÇÃO BÁSICA		523.000,00		523.000,00
10.301.1003.1005.0000	AQUISIÇÃO DE EQUIPAMENTOS PARA A ATENÇÃO BÁSICA		450.000,00		450.000,00
10.301.1003.1144.0000	EMENDA PARLAMENTAR - AQUISIÇÕES		50.000,00		50.000,00
10.301.1003.2005.0000	DESENVOLVIMENTO DAS AÇÕES DE ATENÇÃO BÁSICA A SAÚDE			16.061.000,00	16.061.000,00
10.301.1003.2250.0000	MANUTENÇÃO DAS AÇÕES DO PROGRAMA " MAIS MÉDICOS"			379.000,00	379.000,00
10.301.1003.2254.0000	EMENDA PARLAMENTAR - MANUTENÇÕES			3.000,00	3.000,00
10	302 Assistência Hospitalar e Ambulatorial		857.000,00	11.491.000,00	12.348.000,00



**Município de Palmares**

R. Visc. do Rio Branco, nº 1382 - CNPJ:10212447/0001-88

JOSE  
BARTOLOMEU DE  
ALMEIDA MELO  
JUNIOR:01902885  
406

Assinado de forma digital  
por JOSE BARTOLOMEU  
DE ALMEIDA MELO  
JUNIOR:01902885406  
Dados: 2021.11.29  
12:01:18 -03'00'

rograma - Exercício de 2022  
Anexo 06  
Página 42  
Lei: , Data:

**PROGRAMA DE TRABALHO**

(Inc.II, § 2º, Art.2º)

08 ENTIDADE SUPERVISIONADA					
80 FUNDO MUNICIPAL DE SAÚDE DE PALMARES					
Código	Especificação	Operação Especial	Projetos	Atividades	T o t a l
10 302 1004	GESTÃO ADMINISTRATIVA DA ASSISTÊNCIA DE MÉDIA E ALTA COMPLEXIDADE HOSPITALAR E AMBULATORIAL		857.000,00	11.491.000,00	12.348.000,00
10.302.1004.1007.0000	ESTRUTURAÇÃO DA REDE DE ATENÇÃO ESPECIALIZADA		706.000,00		706.000,00
10.302.1004.1008.0000	AQUISIÇÃO DE VEÍCULOS, MÁQUINAS, MÓVEIS E EQUIPAMENTOS PARA ASSISTÊNCIA DE MÉDIA E ALTA COMPLEXIDADE		101.000,00		101.000,00
10.302.1004.1144.0000	EMENDA PARLAMENTAR - AQUISIÇÕES		50.000,00		50.000,00
10.302.1004.2007.0000	DESENVOLVIMENTO DAS AÇÕES DE ASSISTÊNCIA DE MÉDIA E ALTA COMPLEXIDADE E ATENÇÃO ESPECIALIZADA			10.590.000,00	10.590.000,00
10.302.1004.2251.0000	TRATAMENTO FORA DO DOMICÍLIO - TFD			788.000,00	788.000,00
10.302.1004.2301.0000	MANUTENÇÃO DAS AÇÕES DO CENTRO DE REFERÊNCIA EM SAÚDE DO TRABALHADOR - CEREST			113.000,00	113.000,00
10 303	Suporte Profilático e Terapêutico		71.000,00	2.224.000,00	2.295.000,00
10 303 1005	GESTÃO ADMINISTRATIVA DA ASSISTÊNCIA FARMACÉUTICA		71.000,00	2.224.000,00	2.295.000,00
10.303.1005.1010.0000	AQUISIÇÃO DE VEÍCULOS, MÁQUINAS E EQUIPAMENTOS PARA A ASSISTÊNCIA FARMACÉUTICA		71.000,00		71.000,00
10.303.1005.2009.0000	DESENVOLVIMENTO DA ASSISTÊNCIA FARMACÉUTICA BÁSICA			2.224.000,00	2.224.000,00
10 304	Vigilância Sanitária		131.000,00	1.563.000,00	1.694.000,00
10 304 1006	GESTÃO ADMINISTRATIVA DAS AÇÕES DE VIGILÂNCIA EM SAÚDE		131.000,00	1.563.000,00	1.694.000,00
10.304.1006.1012.0000	EXECUÇÃO DE OBRAS PARA A VIGILÂNCIA SANITÁRIA		100.000,00		100.000,00
10.304.1006.1013.0000	AQUISIÇÃO DE VEÍCULOS, MÁQUINAS, MÓVEIS E EQUIPAMENTOS PARA VIGILÂNCIA SANITÁRIA		31.000,00		31.000,00
10.304.1006.2013.0000	ADMINISTRAÇÃO E GESTÃO DOS SERVIÇOS DE VIGILÂNCIA EM SAÚDE			1.563.000,00	1.563.000,00
10 305	Vigilância Epidemiológica		495.000,00	1.877.000,00	2.372.000,00
10 305 1007	GESTÃO ADMINISTRATIVA DA VIGILÂNCIA EM SAÚDE.		495.000,00	1.877.000,00	2.372.000,00
10.305.1007.1016.0000	EXECUÇÃO DE OBRAS PARA A VIGILÂNCIA EPIDEMIOLÓGICA E AMBIENTAL		150.000,00		150.000,00
10.305.1007.1017.0000	AQUISIÇÃO DE VEÍCULOS, MÁQUINAS, MÓVEIS E EQUIPAMENTOS PARA A VIGILÂNCIA EPIDEMIOLÓGICA E AMBIENTAL		345.000,00		345.000,00
10.305.1007.2017.0000	DESENVOLVIMENTO DAS AÇÕES DE VIGILÂNCIA EPIDEMIOLÓGICA E AMBIENTAL			1.877.000,00	1.877.000,00
10 306	Alimentação e Nutrição			55.000,00	55.000,00
10 306 1008	DESENVOLVIMENTO ALIMENTAR E NUTRICIONAL			55.000,00	55.000,00
10.306.1008.2336.0000	ADMINISTRAÇÃO DOS INSUMOS DE ALIMENTAÇÃO E NUTRIÇÃO PARA A SAÚDE			55.000,00	55.000,00
28	Encargos Especiais	85.000,00			85.000,00
28 846	Outros Encargos Especiais	85.000,00			85.000,00
28 846 0000	OPERAÇÕES ESPECIAIS	85.000,00			85.000,00
28.846.0000.0001.0000	AMORTIZAÇÃO DE DÍVIDA PÚBLICA	75.000,00			75.000,00
28.846.0000.0003.0000	INDENIZAÇÕES E RESTITUIÇÕES DIVERSAS, INCLUSIVE DECORRENTES DE CONVÊNIO	10.000,00			10.000,00



**Município de Palmares**

R. Visc. do Rio Branco, nº 1382 - CNPJ:10212447/0001-88

JOSE  
BARTOLOMEU DE  
ALMEIDA MELO  
JUNIOR:01902885  
406

Assinado de forma digital  
por JOSE BARTOLOMEU  
DE ALMEIDA MELO  
JUNIOR:01902885406  
Dados: 2021.11.29  
12:01:18 -03'00'

rograma - Exercício de 2022  
Anexo 06  
Página 44  
Lei: , Data:

**PROGRAMA DE TRABALHO**

(Inc.II, § 2º, Art.2º)

08 ENTIDADE SUPERVISIONADA					
90 SERVIÇO AUTÔNOMO DE ÁGUA E ESGOTO - SAAE					
Código	Especificação	Operação Especial	Projetos	Atividades	T o t a l
17	Saneamento		312.000,00	8.450.000,00	8.762.000,00
17	122 Administração Geral		110.000,00	8.348.000,00	8.458.000,00
17	122 1701 GESTÃO SAAE - ÁGUA PARA TODOS			8.348.000,00	8.348.000,00
17.122.1701.2107.0000	GOVERNANÇA E GESTÃO ADMINISTRATIVA DA UNIDADE			2.440.000,00	2.440.000,00
17.122.1701.2108.0000	GOVERNANÇA E GESTÃO ADMINISTRATIVA DO SAAE			2.539.000,00	2.539.000,00
17.122.1701.2109.0000	GOVERNANÇA E GESTÃO ADMINISTRATIVA DA DIVISÃO OPERACIONAL			3.369.000,00	3.369.000,00
17	122 1702 ÁGUA PARA TODOS - INFRAESTRUTURA E MODERNIZAÇÃO		110.000,00		110.000,00
17.122.1702.1041.0000	SUPRIMENTOS DE MATERIAIS OU EQUIPAMENTOS PARA A MANUTENÇÃO FUNCIONAL DA ENTIDADE		80.000,00		80.000,00
17.122.1702.1042.0000	CONSTRUÇÃO, REFORMA E ADAPTAÇÃO DE IMÓVEIS PARA O SAAE		30.000,00		30.000,00
17	123 Administração Financeira			90.000,00	90.000,00
17	123 1701 GESTÃO SAAE - ÁGUA PARA TODOS			90.000,00	90.000,00
17.123.1701.2110.0000	RETENÇÃO PARA A FORMAÇÃO DO PASEP			90.000,00	90.000,00
17	512 Saneamento Básico Urbano		202.000,00	12.000,00	214.000,00
17	512 1701 GESTÃO SAAE - ÁGUA PARA TODOS			12.000,00	12.000,00
17.512.1701.2111.0000	MELHORAMENTO E MANUTENÇÃO DA REDE DE DISTRIBUIÇÃO DE ÁGUA			12.000,00	12.000,00
17	512 1702 ÁGUA PARA TODOS - INFRAESTRUTURA E MODERNIZAÇÃO		202.000,00		202.000,00
17.512.1702.1044.0000	EXTENSÃO DE ADUTORAS E ESTAÇÃO DE ABASTECIMENTO DE ÁGUA		182.000,00		182.000,00
17.512.1702.1045.0000	MANUTENÇÃO DA MALHA DE DISTRIBUIÇÃO DE ÁGUA		5.000,00		5.000,00
17.512.1702.1046.0000	EXPANSÃO DA REDE DE DISTRIBUIÇÃO DE ÁGUA		5.000,00		5.000,00
17.512.1702.1047.0000	EXTENSÃO E RECUPERAÇÃO DA REDE COLETORA DE ESGOTOS		5.000,00		5.000,00
17.512.1702.1048.0000	AQUISIÇÃO DE VEÍCULOS AUTOMOTORES PARA A UNIDADE		5.000,00		5.000,00
28	Encargos Especiais	38.000,00			38.000,00
28	843 Serviço da Dívida Interna	38.000,00			38.000,00
28	843 0000 OPERAÇÕES ESPECIAIS	38.000,00			38.000,00
28.843.0000.0007.0000	AMORTIZAÇÃO DA DÍVIDA - SAAE	18.000,00			18.000,00
28.843.0000.0008.0000	SENTENÇAS JUDICIAIS - SAAE	15.000,00			15.000,00
28.843.0000.0009.0000	INDENIZAÇÕES E RESTITUIÇÕES - SAAE	5.000,00			5.000,00
<b>TOTAL</b>		<b>38.000,00</b>	<b>312.000,00</b>	<b>8.450.000,00</b>	<b>8.800.000,00</b>

# Município de Palmares

R. Visc. do Rio Branco, nº 1382 - CNPJ:10212447/0001-88

JOSE  
BARTOLOMEU DE  
ALMEIDA MELO  
JUNIOR:01902885  
406

Assinado de forma digital  
por JOSE BARTOLOMEU  
DE ALMEIDA MELO  
JUNIOR:01902885406  
Dados: 2021.11.29  
12:01:18 -03'00'

rograma - Exercício de 2022  
Anexo 06  
Página 45  
Lei: , Data:

## PROGRAMA DE TRABALHO

(Inc.II, § 2º, Art.2º)

TOTAL GERAL

13.527.000,00

16.053.000,00

162.420.000,00

192.000.000,00

**Município de Palmares**

R. Visc. do Rio Branco, nº 1382 - CNPJ:10212447/0001-

JOSE  
BARTOLOMEU DE  
ALMEIDA MELO  
JUNIOR:01902885  
406

Assinado de forma digital  
por JOSE BARTOLOMEU  
DE ALMEIDA MELO  
JUNIOR:01902885406  
Dados: 2021.11.29  
12:01:18 -03'00'

Programa - Exercício de 2022

Anexo 07

Página 1

Lei: , Data:

**PROGRAMA DE TRABALHO DO GOVERNO  
DEMONSTRATIVO DE FUNÇÕES, SUBFUNÇÕES E PROGRAMAS  
POR PROJETOS, ATIVIDADES E OPERAÇÕES ESPECIAIS**  
(Inc.II, § 2º, Art.2º)

Código	Especificação	Operação Especial	Projetos	Atividades	T o t a l
01	Legislativa	10.000,00	480.000,00	6.410.000,00	6.900.000,00
01	031 Ação Legislativa	10.000,00	480.000,00	6.410.000,00	6.900.000,00
01	031 0101 GESTÃO ADMINISTRATIVA DA CÂMARA MUNICIPAL	10.000,00	480.000,00	6.410.000,00	6.900.000,00
01.031.0101.0001.0000	AMORTIZAÇÃO DE DÍVIDA PÚBLICA	10.000,00	0,00	0,00	10.000,00
01.031.0101.1067.0000	EXECUÇÃO DE OBRAS, REFORMAS, MELHORIAS E AMPLIAÇÃO DO PRÉDIO DA CÂMARA	0,00	300.000,00	0,00	300.000,00
01.031.0101.1068.0000	AQUISIÇÃO DE MÓVEIS, MÁQUINAS, COMPUTADORES E EQUIPAMENTOS DIVERSOS	0,00	80.000,00	0,00	80.000,00
01.031.0101.1069.0000	AQUISIÇÃO DE VEÍCULO UTILITÁRIO	0,00	80.000,00	0,00	80.000,00
01.031.0101.1070.0000	AQUISIÇÃO DE VEÍCULO AUTOMOTOR PARA A UNIDADE	0,00	20.000,00	0,00	20.000,00
01.031.0101.2144.0000	GESTÃO ADMINISTRATIVA DO PODER LEGISLATIVO E CAPACITAÇÕES	0,00	0,00	3.437.000,00	3.437.000,00
01.031.0101.2145.0000	CONCESSÃO DE REPRESENTAÇÃO AO PRESIDENTE	0,00	0,00	121.000,00	121.000,00
01.031.0101.2147.0000	MANUTENÇÃO DO SCI DO PODER LEGISLATIVO	0,00	0,00	260.000,00	260.000,00
01.031.0101.2148.0000	SUBSIDIOS DOS VEREADORES	0,00	0,00	1.840.000,00	1.840.000,00
01.031.0101.2149.0000	CONTRIBUIÇÃO PARA ENTIDADES REPRESENTATIVAS	0,00	0,00	10.000,00	10.000,00
01.031.0101.2150.0000	DIVULGAÇÃO DOS ATOS DO PODER LEGISLATIVO E EVENTOS	0,00	0,00	60.000,00	60.000,00
01.031.0101.2151.0000	CONCESSÃO DE VERBA INDENIZATÓRIA PARA OS GABINETES DOS VEREADORES	0,00	0,00	30.000,00	30.000,00
01.031.0101.2152.0000	CONTRIBUIÇÃO PARA ORGÃOS PREVIDENCIÁRIOS	0,00	0,00	652.000,00	652.000,00
04	Administração	0,00	542.000,00	16.712.000,00	17.254.000,00
04	121 Planejamento e Orçamento	0,00	70.000,00	2.247.000,00	2.317.000,00
04	121 0403 GESTÃO ADMINISTRATIVA DO MUNICÍPIO	0,00	60.000,00	239.000,00	299.000,00
04.121.0403.1075.0000	AQUISIÇÃO DE VEÍCULO AUTOMOTOR PARA A UNIDADE	0,00	50.000,00	0,00	50.000,00
04.121.0403.1190.0000	SUPRIMENTO DE MATERIAIS OU EQUIPAMENTOS PARA MANUTENÇÃO FUNCIONAL DA UNIDADE	0,00	10.000,00	0,00	10.000,00
04.121.0403.2164.0000	GOVERNANÇA E GESTÃO ADMINISTRATIVA DA UNIDADE	0,00	0,00	239.000,00	239.000,00
04	121 0411 CARTÃO REFORMA	0,00	10.000,00	41.000,00	51.000,00
04.121.0411.1149.0000	SUPRIMENTO DE MATERIAIS OU EQUIPAMENTOS PARA O PROGRAMA CARTÃO REFORMA	0,00	10.000,00	0,00	10.000,00
04.121.0411.2249.0000	MANUTENÇÃO E ASSISTÊNCIA TÉCNICA DO PROGRAMA CARTÃO REFORMA	0,00	0,00	41.000,00	41.000,00
04	121 1507 CIDADE ACESSÍVEL	0,00	0,00	1.967.000,00	1.967.000,00
04.121.1507.2112.0000	MANUTENÇÃO DAS DESPESAS DE PESSOAL DA AMDESTRAN UNIDADE DE DEFESA SOCIAL	0,00	0,00	722.000,00	722.000,00
04.121.1507.2113.0000	MANUTENÇÃO DAS DESPESAS DE PESSOAL DA AMDESTRAN UNIDADE DE TRÂNSITO	0,00	0,00	1.221.000,00	1.221.000,00
04.121.1507.2114.0000	MANUTENÇÃO DAS DESPESAS DE PESSOAL DA AMDESTRAN UNIDADE DE TRANSPORTE	0,00	0,00	24.000,00	24.000,00
04	122 Administração Geral	0,00	472.000,00	14.408.000,00	14.880.000,00
04	122 0003 CONSÓRCIOS PÚBLICOS	0,00	0,00	1.116.000,00	1.116.000,00
04.122.0003.2310.0000	MANUTENÇÃO DO CONSÓRCIO PÚBLICO / RATEIO	0,00	0,00	96.000,00	96.000,00
04.122.0003.2311.0000	MANUTENÇÃO DAS AÇÕES CONSORCIAIS DO NÚCLEO INTERMUNICIPAL DE ILUMINAÇÃO PÚBLICA - NIIP	0,00	0,00	50.000,00	50.000,00
04.122.0003.2312.0000	MANUTENÇÃO DAS AÇÕES CONSORCIAIS DO NÚCLEO INTERMUNICIPAL DE SANEAMENTO BÁSICO - NISB	0,00	0,00	970.000,00	970.000,00
04	122 0401 COMUNICAÇÃO GOVERNAMENTAL	0,00	50.000,00	12.000,00	62.000,00
04.122.0401.1132.0000	AQUISIÇÃO DE VEÍCULO AUTOMOTOR PARA A UNIDADE	0,00	50.000,00	0,00	50.000,00
04.122.0401.2138.0000	ASSISTÊNCIA JURÍDICA ITINERANTE	0,00	0,00	12.000,00	12.000,00

**Município de Palmares**

R. Visc. do Rio Branco, nº 1382 - CNPJ:10212447/0001-

JOSE BARTOLOMEU DE ALMEIDA MELO JUNIOR:01902885406  
 Assinado de forma digital por JOSE BARTOLOMEU DE ALMEIDA MELO JUNIOR:01902885406  
 Dados: 2021.11.29 12:01:18 -03'00'

Programa - Exercício de 2022

Anexo 07

Página 2

Lei: , Data:

**PROGRAMA DE TRABALHO DO GOVERNO  
 DEMONSTRATIVO DE FUNÇÕES, SUBFUNÇÕES E PROGRAMAS  
 POR PROJETOS, ATIVIDADES E OPERAÇÕES ESPECIAIS**

(Inc.II, § 2º, Art.2º)

Código	Especificação	Operação Especial	Projetos	Atividades	T o t a l
04	Administração	0,00	542.000,00	16.712.000,00	17.254.000,00
04	122 Administração Geral	0,00	472.000,00	14.408.000,00	14.880.000,00
04	122 0402 MODERNIZAÇÃO DA GESTÃO PÚBLICA	0,00	260.000,00	3.501.000,00	3.761.000,00
04.122.0402.1064.0000	AQUISIÇÃO DE VEÍCULO AUTOMOTOR PARA A UNIDADE	0,00	60.000,00	0,00	60.000,00
04.122.0402.1065.0000	AQUISIÇÃO DE VEÍCULO AUTOMOTOR PARA A UNIDADE	0,00	40.000,00	0,00	40.000,00
04.122.0402.1066.0000	SUPRIMENTO DE MATERIAIS OU EQUIPAMENTOS PARA MANUTENÇÃO FUNCIONAL DA UNIDADE	0,00	20.000,00	0,00	20.000,00
04.122.0402.1071.0000	SUPRIMENTO DE MATERIAIS OU EQUIPAMENTOS PARA MANUTENÇÃO FUNCIONAL DA UNIDADE	0,00	10.000,00	0,00	10.000,00
04.122.0402.1072.0000	AQUISIÇÃO DE VEÍCULO AUTOMOTOR PARA A UNIDADE	0,00	50.000,00	0,00	50.000,00
04.122.0402.1073.0000	AQUISIÇÃO DE HARDWARE E SOFTWARE PARA INFORMÁTICA DOS SETORES GERAL	0,00	25.000,00	0,00	25.000,00
04.122.0402.1074.0000	AQUISIÇÃO DE VEÍCULO AUTOMOTOR PARA A UNIDADE	0,00	40.000,00	0,00	40.000,00
04.122.0402.1130.0000	SUPRIMENTO DE MATERIAIS OU EQUIPAMENTOS PARA MANUTENÇÃO FUNCIONAL DA UNIDADE	0,00	10.000,00	0,00	10.000,00
04.122.0402.1189.0000	SUPRIMENTO DE MATERIAIS OU EQUIPAMENTOS PARA MANUTENÇÃO FUNCIONAL DA UNIDADE	0,00	5.000,00	0,00	5.000,00
04.122.0402.2155.0000	AÇÕES DE CAPACITAÇÃO DE SERVIDORES E GESTORES NA MODALIDADE PRESENCIAL E A DISTÂNCIA	0,00	0,00	20.000,00	20.000,00
04.122.0402.2161.0000	GOVERNANÇA E GESTÃO ADMINISTRATIVA DA UNIDADE	0,00	0,00	2.401.000,00	2.401.000,00
04.122.0402.2162.0000	MANUTENÇÃO E GESTÃO DOS SERVIÇOS ADMINISTRATIVOS DA TRIBUTAÇÃO	0,00	0,00	323.000,00	323.000,00
04.122.0402.2163.0000	MANUTENÇÃO E GESTÃO DOS SERVIÇOS ADMINISTRATIVOS DO DEPART. DE ORÇAMENTO E CONTABILIDADE	0,00	0,00	757.000,00	757.000,00
04	122 0403 GESTÃO ADMINISTRATIVA DO MUNICÍPIO	0,00	20.000,00	9.289.000,00	9.309.000,00
04.122.0403.1113.0000	SUPRIMENTO DE MATERIAIS OU EQUIPAMENTOS PARA MANUTENÇÃO FUNCIONAL DA UNIDADE	0,00	10.000,00	0,00	10.000,00
04.122.0403.1188.0000	SUPRIMENTO DE MATERIAIS OU EQUIPAMENTOS PARA A MANUTENÇÃO FUNCIONAL DA UNIDADE	0,00	10.000,00	0,00	10.000,00
04.122.0403.2136.0000	GOVERNANÇA, GESTÃO E MODERNIZAÇÃO DA OUVIDORIA DO MUNICÍPIO E SUAS ATIVIDADES	0,00	0,00	13.000,00	13.000,00
04.122.0403.2137.0000	GOVERNANÇA E GESTÃO ADMINISTRATIVA DA UNIDADE	0,00	0,00	1.059.000,00	1.059.000,00
04.122.0403.2139.0000	GESTÃO DAS QUESTÕES JURÍDICAS DE INTERESSE DO MUNICÍPIO	0,00	0,00	866.000,00	866.000,00
04.122.0403.2140.0000	MANUTENÇÃO E MODERNIZAÇÃO DA CONTROLADORIA GERAL DO MUNICÍPIO	0,00	0,00	134.000,00	134.000,00
04.122.0403.2146.0000	GOVERNANÇA E GESTÃO ADMINISTRATIVA DA UNIDADE	0,00	0,00	190.000,00	190.000,00
04.122.0403.2156.0000	GOVERNANÇA E GESTÃO ADMINISTRATIVA DA UNIDADE	0,00	0,00	2.021.000,00	2.021.000,00
04.122.0403.2159.0000	MANUTENÇÃO E GESTÃO ADM. DAS ATIV. DO DEPT. RECURSOS HUMANOS	0,00	0,00	2.215.000,00	2.215.000,00
04.122.0403.2160.0000	APORTE FINANCEIRO AO RPPS	0,00	0,00	2.500.000,00	2.500.000,00
04.122.0403.2208.0000	GOVERNANÇA E GESTÃO ADMINISTRATIVA DA UNIDADE DA SEC. DA CIDADANIA E ARTICULAÇÃO COMUNITÁRIA	0,00	0,00	291.000,00	291.000,00
04	122 0405 NOTA CIDADÃ	0,00	0,00	15.000,00	15.000,00
04.122.0405.2233.0000	MANUTENÇÃO E GESTÃO ADMINISTRATIVA DO PROGRAMA NOTA CIDADÃ	0,00	0,00	15.000,00	15.000,00
04	122 0406 CEAPA	0,00	50.000,00	0,00	50.000,00
04.122.0406.1134.0000	CONSTRUÇÃO DO POLO DE DISTRIBUIÇÃO DE FRUTAS E VERDURAS - CEAPA	0,00	50.000,00	0,00	50.000,00
04	122 0408 PRAÇA DE ALIMENTAÇÃO	0,00	30.000,00	0,00	30.000,00
04.122.0408.1136.0000	CONSTRUÇÃO DA PRAÇA DE ALIMENTAÇÃO	0,00	30.000,00	0,00	30.000,00
04	122 0410 VENHA VIVER PALMARES	0,00	0,00	200.000,00	200.000,00
04.122.0410.2142.0000	CERIMONIAL, SOLENIDADES, EVENTOS, PUBLICIDADE E DIVULGAÇÃO INSTITUCIONAL	0,00	0,00	170.000,00	170.000,00
04.122.0410.2236.0000	MANUTENÇÃO DO PROGRAMA VENHA VIVER PALMARES	0,00	0,00	30.000,00	30.000,00

**Município de Palmares**

R. Visc. do Rio Branco, nº 1382 - CNPJ:10212447/0001-

JOSE  
BARTOLOMEU DE  
ALMEIDA MELO  
JUNIOR:01902885  
406

Assinado de forma digital  
por JOSE BARTOLOMEU  
DE ALMEIDA MELO  
JUNIOR:01902885406  
Dados: 2021.11.29  
12:01:18 -03'00'

Programa - Exercício de 2022

Anexo 07

Página 3

Lei: , Data:

**PROGRAMA DE TRABALHO DO GOVERNO  
DEMONSTRATIVO DE FUNÇÕES, SUBFUNÇÕES E PROGRAMAS  
POR PROJETOS, ATIVIDADES E OPERAÇÕES ESPECIAIS**  
(Inc.II, § 2º, Art.2º)

Código	Especificação	Operação Especial	Projetos	Atividades	T o t a l
04	Administração	0,00	542.000,00	16.712.000,00	17.254.000,00
04	122 Administração Geral	0,00	472.000,00	14.408.000,00	14.880.000,00
04	122 0415 GESTÃO ADMINISTRATIVA DO CONSEG	0,00	2.000,00	63.000,00	65.000,00
04.122.0415.1159.0000	AQUISIÇÃO DE VEÍCULOS, MÓVEIS, MÁQUINAS E EQUIP. DIVERSOS PARA O CONSEG	0,00	2.000,00	0,00	2.000,00
04.122.0415.2284.0000	MANUTENÇÃO DAS ATIVIDADES ADMINISTRATIVAS DO CONSEG	0,00	0,00	63.000,00	63.000,00
04	122 1502 CIDADE LEGALIZADA	0,00	10.000,00	172.000,00	182.000,00
04.122.1502.1049.0000	CONSTRUÇÃO, REFORMA E ADPTAÇÃO DE IMÓVEIS PARA MELHORIA DA AMDESTRAN	0,00	10.000,00	0,00	10.000,00
04.122.1502.2117.0000	MANUTENÇÃO E APOIO AS AÇÕES DOS AGENTES DE TRÂNSITO	0,00	0,00	70.000,00	70.000,00
04.122.1502.2118.0000	GOVERNANÇA GESTÃO ADMINISTRATIVA DA UNIDADE E MONITORAMENTO DAS AÇÕES DA AMDESTRAN E SUAS UNIDADES	0,00	0,00	102.000,00	102.000,00
04	122 1507 CIDADE ACESSÍVEL	0,00	20.000,00	0,00	20.000,00
04.122.1507.1052.0000	SUPRIMENTO DE MATERIAIS OU EQUIPAMENTOS PARA A MANUTENÇÃO FUNCIONAL DE SUAS UNIDADES	0,00	20.000,00	0,00	20.000,00
04	122 1508 CRIAÇÃO DA ZONA VERDE	0,00	30.000,00	40.000,00	70.000,00
04.122.1508.1128.0000	AQUISIÇÃO DE VEÍCULOS, MÁQUINAS E EQUIPAMENTOS PARA A ZONA VERDE	0,00	30.000,00	0,00	30.000,00
04.122.1508.2231.0000	MANUTENÇÃO E APOIO AS AÇÕES DA ZONA VERDE	0,00	0,00	40.000,00	40.000,00
04	126 Tecnologia da Informação	0,00	0,00	20.000,00	20.000,00
04	126 0402 MODERNIZAÇÃO DA GESTÃO PÚBLICA	0,00	0,00	20.000,00	20.000,00
04.126.0402.2166.0000	PALMARES CONECTADA	0,00	0,00	20.000,00	20.000,00
04	129 Administração de Receitas	0,00	0,00	35.000,00	35.000,00
04	129 1507 CIDADE ACESSÍVEL	0,00	0,00	35.000,00	35.000,00
04.129.1507.2120.0000	DESPESAS COM A ADMINISTRAÇÃO DE RECEITAS DA AMDESTRAN E SUAS UNIDADES	0,00	0,00	35.000,00	35.000,00
04	182 Defesa Civil	0,00	0,00	2.000,00	2.000,00
04	182 1509 FORTALECIMENTO DA DEFESA CIVIL	0,00	0,00	2.000,00	2.000,00
04.182.1509.2122.0000	APOIO DAS AÇÕES AO POLICIAMENTO FEITO PELO ESTADO	0,00	0,00	2.000,00	2.000,00
06	Segurança Pública	0,00	65.000,00	177.000,00	242.000,00
06	122 Administração Geral	0,00	50.000,00	73.000,00	123.000,00
06	122 0416 PROGRAMA CONSORCIAL DE SEGURANÇA PÚBLICA - CONSEG	0,00	50.000,00	73.000,00	123.000,00
06.122.0416.1160.0000	AQUISIÇÃO DE MÓVEIS, MÁQUINAS E EQUIPAMENTOS DIVERSOS VINCULADOS À SEGURANÇA PÚBLICA	0,00	50.000,00	0,00	50.000,00
06.122.0416.2285.0000	MANUTENÇÃO DAS AÇÕES VINCULADAS À SEGURANÇA PÚBLICA - CONSEG	0,00	0,00	73.000,00	73.000,00
06	182 Defesa Civil	0,00	15.000,00	104.000,00	119.000,00
06	182 0602 FORTALECIMENTO DA DEFESA CIVIL	0,00	0,00	25.000,00	25.000,00
06.182.0602.2210.0000	MANUTENÇÃO E MODERNIZAÇÃO DO PROGRAMA DE DEFESA CIVIL	0,00	0,00	25.000,00	25.000,00

**Município de Palmares**

R. Visc. do Rio Branco, nº 1382 - CNPJ:10212447/0001-

JOSE  
BARTOLOMEU DE  
ALMEIDA MELO  
JUNIOR:01902885  
406

Assinado de forma digital  
por JOSE BARTOLOMEU  
DE ALMEIDA MELO  
JUNIOR:01902885406  
Dados: 2021.11.29  
12:01:18 -03'00"

Programa - Exercício de 2022

Anexo 07

Página 4

Lei: , Data:

**PROGRAMA DE TRABALHO DO GOVERNO  
DEMONSTRATIVO DE FUNÇÕES, SUBFUNÇÕES E PROGRAMAS  
POR PROJETOS, ATIVIDADES E OPERAÇÕES ESPECIAIS**

(Inc.II, § 2º, Art.2º)

Código	Especificação	Operação Especial	Projetos	Atividades	T o t a l
06	Segurança Pública	0,00	65.000,00	177.000,00	242.000,00
06	182 Defesa Civil	0,00	15.000,00	104.000,00	119.000,00
06	182 1502 CIDADE LEGALIZADA	0,00	10.000,00	36.000,00	46.000,00
06.182.1502.1053.0000	AQUISIÇÃO DE VEÍCULOS, MÁQUINAS E EQUIPAMENTOS PARA GUARDA MUNICIPAL	0,00	10.000,00	0,00	10.000,00
06.182.1502.2116.0000	MANUTENÇÃO E APOIO AS AÇÕES DE GUARDA MUNICIPAL	0,00	0,00	36.000,00	36.000,00
06	182 1509 FORTALECIMENTO DA DEFESA CIVIL	0,00	5.000,00	43.000,00	48.000,00
06.182.1509.1050.0000	IMPLANTAÇÃO DA CENTRAL DE MONITORAMENTO DE AUDIO E VIDEO	0,00	5.000,00	0,00	5.000,00
06.182.1509.2123.0000	APOIO AS AÇÕES DE SEGURANÇA PÚBLICA	0,00	0,00	1.000,00	1.000,00
06.182.1509.2230.0000	MANUTENÇÃO E APOIO DAS AÇÕES DA DEFESA CIVIL	0,00	0,00	42.000,00	42.000,00
08	Assistência Social	0,00	320.000,00	6.594.000,00	6.914.000,00
08	122 Administração Geral	0,00	160.000,00	1.672.000,00	1.832.000,00
08	122 0402 MODERNIZAÇÃO DA GESTÃO PÚBLICA	0,00	10.000,00	0,00	10.000,00
08.122.0402.1077.0000	SUPRIMENTO DE MATERIAIS OU EQUIPAMENTOS PARA MANUTENÇÃO FUNCIONAL DA UNIDADE	0,00	10.000,00	0,00	10.000,00
08	122 0403 GESTÃO ADMINISTRATIVA DO MUNICÍPIO	0,00	0,00	320.000,00	320.000,00
08.122.0403.2168.0000	GOVERNANÇA E GESTÃO ADMINISTRATIVA DA SEC. DE DESENV. SOCIAL E CIDADANIA	0,00	0,00	320.000,00	320.000,00
08	122 0801 GESTÃO DA ASSISTÊNCIA SOCIAL	0,00	80.000,00	980.000,00	1.060.000,00
08.122.0801.1006.0000	AQUISIÇÃO DE VEÍCULO AUTOMOTOR	0,00	50.000,00	0,00	50.000,00
08.122.0801.1009.0000	SUPRIMENTO DE MATERIAIS OU EQUIPAMENTOS PARA FUNDO MUNICIPAL DE ASSISTÊNCIA SOCIAL	0,00	10.000,00	0,00	10.000,00
08.122.0801.1018.0000	CONSTRUÇÃO, REFORMA E AMPLIAÇÃO DOS IMÓVEIS DO FUNDO MUNICIPAL DE ASSISTÊNCIA SOCIAL	0,00	20.000,00	0,00	20.000,00
08.122.0801.2008.0000	GOVERNANÇA E GESTÃO ADMINISTRATIVA DO FMAS	0,00	0,00	956.000,00	956.000,00
08.122.0801.2297.0000	TREINAMENTO, CAPACITAÇÃO E CONFERÊNCIAS MUNICIPAIS	0,00	0,00	24.000,00	24.000,00
08	122 0809 APOIO AS INSTÂNCIAS DE CONTROLE SOCIAL	0,00	0,00	25.000,00	25.000,00
08.122.0809.2012.0000	FORTALECIMENTO DO CONTROLE SOCIAL DO PBF - IGDBF - CONSELHOS MUNICIPAIS	0,00	0,00	25.000,00	25.000,00
08	122 0815 GESTÃO ADMINISTRATIVA DA SECRETARIA DA MULHER	0,00	55.000,00	287.000,00	342.000,00
08.122.0815.1080.0000	AQUISIÇÃO DE VEÍCULO AUTOMOTOR PARA A UNIDADE	0,00	50.000,00	0,00	50.000,00
08.122.0815.1191.0000	SUPRIMENTO DE MATERIAIS OU EQUIPAMENTOS PARA MANUTENÇÃO FUNCIONAL DA UNIDADE	0,00	5.000,00	0,00	5.000,00
08.122.0815.2172.0000	GOVERNANÇA E GESTÃO ADMINISTRATIVA DA SECRETARIA DE POLÍTICAS PARA MULHERES	0,00	0,00	257.000,00	257.000,00
08.122.0815.2246.0000	AUDIÊNCIAS PÚBLICAS DA LEI MARIA DA PENHA	0,00	0,00	15.000,00	15.000,00
08.122.0815.2247.0000	CAPACITAÇÕES DO COMDIM - CONSELHO MUNICIPAL DOS DIREITOS DA MULHER	0,00	0,00	15.000,00	15.000,00
08	122 0816 MANUTENÇÃO DE AÇÕES E POLÍTICAS DE PROTEÇÃO À MULHER	0,00	0,00	60.000,00	60.000,00
08.122.0816.2239.0000	PALMARES EM DEFESA DA MULHER	0,00	0,00	15.000,00	15.000,00
08.122.0816.2241.0000	EDUCAÇÃO QUALIFICADA PARA MULHERES	0,00	0,00	15.000,00	15.000,00
08.122.0816.2243.0000	CURSOS DE CAPACITAÇÃO PARA AS MULHERES PALMARENSES	0,00	0,00	15.000,00	15.000,00
08.122.0816.2245.0000	CULTURA, ESPORTES E SAÚDE HUMANIZADA PARA AS MULHERES	0,00	0,00	15.000,00	15.000,00



**Município de Palmares**

R. Visc. do Rio Branco, nº 1382 - CNPJ:10212447/0001-

JOSE  
BARTOLOMEU DE  
ALMEIDA MELO  
JUNIOR:01902885  
406

Assinado de forma digital  
por JOSE BARTOLOMEU  
DE ALMEIDA MELO  
JUNIOR:01902885406  
Dados: 2021.11.29  
12:01:18 -03'00'

Programa - Exercício de 2022

Anexo 07

Página 5

Lei: , Data:

**PROGRAMA DE TRABALHO DO GOVERNO  
DEMONSTRATIVO DE FUNÇÕES, SUBFUNÇÕES E PROGRAMAS  
POR PROJETOS, ATIVIDADES E OPERAÇÕES ESPECIAIS**

(Inc.II, § 2º, Art.2º)

Código	Especificação	Operação Especial	Projetos	Atividades	T o t a l
08	Assistência Social	0,00	320.000,00	6.594.000,00	6.914.000,00
08	122 Administração Geral	0,00	160.000,00	1.672.000,00	1.832.000,00
08	122 8014 MODERNIZAÇÃO DA GESTÃO PÚBLICA DO CONSELHO MUNICIPAL DE DEFESA E PROMOÇÃO DOS DIREITOS DA CRIANÇA E DO ADOLESCENTE - COM	0,00	15.000,00	0,00	15.000,00
08.122.8014.1062.0000	SUPRIMENTO DE MATERIAIS OU EQUIPAMENTOS PARA A MANUTENÇÃO FUNCIONAL DO FUNDECA	0,00	15.000,00	0,00	15.000,00
08	128 Formação de Recursos Humanos	0,00	0,00	9.000,00	9.000,00
08	128 8015 CAPACITAÇÃO DOS MEMBROS DO CONSELHO MUNICIPAL DE DEFESA E PROMOÇÃO DOS DIREITOS DA CRIANÇA E DO ADOLESCENTE E DO CONSELH	0,00	0,00	9.000,00	9.000,00
08.128.8015.2132.0000	CONFERÊNCIAS, CAPACITAÇÃO, TREINAMENTOS E QUALIFICAÇÃO DOS CONSELHEIROS E EDUCADORES SOCIAIS	0,00	0,00	9.000,00	9.000,00
08	243 Assistência à Criança e ao Adolescente	0,00	110.000,00	3.181.000,00	3.291.000,00
08	243 0801 GESTÃO DA ASSISTÊNCIA SOCIAL	0,00	110.000,00	0,00	110.000,00
08.243.0801.1014.0000	CONSTRUÇÃO, REFORMA E AMPLIAÇÃO DOS IMÓVEIS DOS PROGRAMAS SOCIAIS	0,00	50.000,00	0,00	50.000,00
08.243.0801.1015.0000	SUPRIMENTO DE MATERIAIS OU EQUIPAMENTOS PARA A MANUTENÇÃO FUNCIONAL DOS PROGRAMAS SOCIAIS	0,00	60.000,00	0,00	60.000,00
08	243 0802 FORTALECIMENTO DA REDE DE PROTEÇÃO SOCIAL BÁSICA	0,00	0,00	1.334.000,00	1.334.000,00
08.243.0802.2014.0000	SERVIÇOS DE PROTEÇÃO SOCIAL BÁSICA – SCFV/ CRASI/ CCI	0,00	0,00	1.319.000,00	1.319.000,00
08.243.0802.2189.0000	BPC NA ESCOLA	0,00	0,00	4.000,00	4.000,00
08.243.0802.2192.0000	MANUTENÇÃO DAS AÇÕES ESTRATÉGICAS DE ENFRENTAMENTO DO TRABALHO INFANTIL - AEPETI	0,00	0,00	11.000,00	11.000,00
08	243 0806 FORTALECIMENTO DA PROTEÇÃO SOCIAL ESPECIAL DE ALTA COMPLEXIDADE	0,00	0,00	305.000,00	305.000,00
08.243.0806.2193.0000	REPASSE DE RECURSOS FINANCEIROS PARA UNIDADES DE ACOLHIMENTO PARA IDOSOS, CRIANÇAS E ADOLESCENTES	0,00	0,00	305.000,00	305.000,00
08	243 0809 APOIO AS INSTÂNCIAS DE CONTROLE SOCIAL	0,00	0,00	15.000,00	15.000,00
08.243.0809.2016.0000	MANUTENÇÃO DAS AÇÕES DO CONSELHO TUTELAR	0,00	0,00	15.000,00	15.000,00
08	243 0812 CRIANÇA FELIZ	0,00	0,00	869.000,00	869.000,00
08.243.0812.2194.0000	PRIMEIRA INFÂNCIA NO SUAS/CRIANÇA FELIZ	0,00	0,00	869.000,00	869.000,00
08	243 8014 MODERNIZAÇÃO DA GESTÃO PÚBLICA DO CONSELHO MUNICIPAL DE DEFESA E PROMOÇÃO DOS DIREITOS DA CRIANÇA E DO ADOLESCENTE - COM	0,00	0,00	575.000,00	575.000,00
08.243.8014.2131.0000	GOVERNANÇA E GESTÃO ADMINISTRATIVA DO COMDECA - APOIO TÉCNICO ADMINISTRATIVO	0,00	0,00	575.000,00	575.000,00
08	243 8016 REALIZAÇÃO DE EVENTOS E CAMPANHAS SOBRE OS DIREITOS DA CRIANÇA E DO ADOLESCENTE TIPO DE PROGRAMA:APOIO ADMINISTRATIVO	0,00	0,00	23.000,00	23.000,00
08.243.8016.2133.0000	PROGRAMA DE CAMPANHA EDUCATIVAS	0,00	0,00	8.000,00	8.000,00
08.243.8016.2134.0000	MANUTENÇÃO DO PROGRAMA DE DIVULGAÇÃO DO ESTATUTO DA CRIANÇA E DO ADOLESCENTE	0,00	0,00	7.000,00	7.000,00
08.243.8016.2135.0000	PROCESSO ELEITORAL DE ESCOLHA UNIFICADO PARA MEMBROS DO CONSELHO TUTELAR	0,00	0,00	8.000,00	8.000,00
08	243 8017 REALIZAÇÃO DE CAPTAÇÃO DE RECURSOS PARA O FUNDO DA INFÂNCIA E ADOLESCÊNCIA. TIPO DE PROGRAMA: REALIZAÇÃO DE AÇÕES EM PA	0,00	0,00	60.000,00	60.000,00
08.243.8017.2130.0000	REALIZAÇÕES DE SERV. E AÇÕES EM PARCERIAS COM ENTIDADES GOVERNAMENTAIS E NÃO GOVERNAMENTAIS	0,00	0,00	60.000,00	60.000,00

**Município de Palmares**

R. Visc. do Rio Branco, nº 1382 - CNPJ:10212447/0001-

JOSE  
BARTOLOMEU DE  
ALMEIDA MELO  
JUNIOR:01902885  
406

Assinado de forma digital  
por JOSE BARTOLOMEU  
DE ALMEIDA MELO  
JUNIOR:01902885406  
Dados: 2021.11.29  
12:01:18 -03'00'

Programa - Exercício de 2022

Anexo 07

Página 6

Lei: , Data:

**PROGRAMA DE TRABALHO DO GOVERNO  
DEMONSTRATIVO DE FUNÇÕES, SUBFUNÇÕES E PROGRAMAS  
POR PROJETOS, ATIVIDADES E OPERAÇÕES ESPECIAIS**

(Inc.II, § 2º, Art.2º)

Código	Especificação	Operação Especial	Projetos	Atividades	T o t a l
08	Assistência Social	0,00	320.000,00	6.594.000,00	6.914.000,00
08	244 Assistência Comunitária	0,00	50.000,00	1.709.000,00	1.759.000,00
08	244 0801 GESTÃO DA ASSISTÊNCIA SOCIAL	0,00	50.000,00	92.000,00	142.000,00
08.244.0801.1006.0000	AQUISIÇÃO DE VEICULO AUTOMOTOR	0,00	50.000,00	0,00	50.000,00
08.244.0801.2021.0000	SERVIÇOS DE PROTEÇÃO EM SITUAÇÕES DE CALAMIDADES PÚBLICAS E DE EMERGÊNCIAS	0,00	0,00	86.000,00	86.000,00
08.244.0801.2188.0000	ASSISTÊNCIA ESPECIALIZADA PARA MORADORES DE RUA	0,00	0,00	6.000,00	6.000,00
08	244 0804 GESTÃO DO SISTEMA ÚNICO DE ASSISTÊNCIA SOCIAL – SUAS	0,00	0,00	517.000,00	517.000,00
08.244.0804.2022.0000	APRIMORAMENTO DA GESTÃO DO BOLSA FAMÍLIA E CADÚNICO	0,00	0,00	494.000,00	494.000,00
08.244.0804.2023.0000	APRIMORAMENTO DA GESTÃO DO SUAS - IGDSUAS	0,00	0,00	23.000,00	23.000,00
08	244 0807 FORTALECIMENTO DA PROTEÇÃO SOCIAL DE MÉDIA COMPLEXIDADE	0,00	0,00	280.000,00	280.000,00
08.244.0807.2020.0000	SERVIÇO DE PROTEÇÃO SOCIAL ESPECIAL- CREAS/ PAEFI	0,00	0,00	280.000,00	280.000,00
08	244 0810 ASSISTÊNCIA SOCIAL GERAL	0,00	0,00	820.000,00	820.000,00
08.244.0810.2024.0000	BENEFÍCIOS EVENTUAIS	0,00	0,00	820.000,00	820.000,00
08	306 Alimentação e Nutrição	0,00	0,00	8.000,00	8.000,00
08	306 0811 SEGURANÇA ALIMENTAR E NUTRICIONAL	0,00	0,00	8.000,00	8.000,00
08.306.0811.2026.0000	MANUTENÇÃO DAS AÇÕES DE SEGURANÇA ALIMENTAR	0,00	0,00	8.000,00	8.000,00
08	333 Empregabilidade	0,00	0,00	15.000,00	15.000,00
08	333 0805 REQUALIFICAÇÃO PROFISSIONAL E EMPREGABILIDADE – ACESSUAS	0,00	0,00	15.000,00	15.000,00
08.333.0805.2027.0000	MANUTENÇÃO E AMPLIAÇÃO DO ACESSUAS	0,00	0,00	15.000,00	15.000,00
09	Previdência Social	10.000,00	130.000,00	19.252.300,00	19.392.300,00
09	272 Previdência do Regime Estatutário	10.000,00	130.000,00	19.252.300,00	19.392.300,00
09	272 0901 PREVIDÊNCIA DOS SERVIDORES MUNICIPAIS	10.000,00	130.000,00	19.252.300,00	19.392.300,00
09.272.0901.0002.0000	PRECATÓRIOS E SENTENÇAS JUDICIAIS	10.000,00	0,00	0,00	10.000,00
09.272.0901.1118.0000	CONSTRUÇÃO, REFORMA E/OU AMPLIAÇÃO DE PRÉDIO P/ FUNCIONAMENTO DO FUNPREV	0,00	30.000,00	0,00	30.000,00
09.272.0901.1119.0000	AQUISIÇÃO DE EQUIPAMENTOS E MATERIAL PERMANENTE	0,00	50.000,00	0,00	50.000,00
09.272.0901.1120.0000	AQUISIÇÃO DE VEÍCULO UTILITÁRIO	0,00	50.000,00	0,00	50.000,00
09.272.0901.2214.0000	GESTÃO ADMINISTRATIVA DO FUNPREV	0,00	0,00	780.500,00	780.500,00
09.272.0901.2215.0000	CAPACITAÇÃO DE SERVIDORES MUNICIPAIS DO FUNDO DE PREVIDÊNCIA	0,00	0,00	70.000,00	70.000,00
09.272.0901.2216.0000	MANUTENÇÃO DAS ATIVIDADES PREVIDENCIÁRIAS	0,00	0,00	17.607.500,00	17.607.500,00
09.272.0901.2217.0000	CONFERÊNCIA PREVIDENCIÁRIA MUNICIPAL	0,00	0,00	45.000,00	45.000,00
09.272.0901.2218.0000	PROVENTOS DOS INATIVOS E PENSIONISTAS DA CÂMARA	0,00	0,00	705.000,00	705.000,00
09.272.0901.2220.0000	MANUTENÇÃO DAS ATIVIDADES PREVIDENCIÁRIAS	0,00	0,00	44.300,00	44.300,00
10	Saúde	0,00	3.299.000,00	41.732.000,00	45.031.000,00
10	122 Administração Geral	0,00	622.000,00	8.079.000,00	8.701.000,00
10	122 0402 MODERNIZAÇÃO DA GESTÃO PÚBLICA	0,00	2.000,00	0,00	2.000,00
10.122.0402.1126.0000	SUPRIMENTO DE MATERIAIS OU EQUIPAMENTOS PARA MANUTENÇÃO FUNCIONAL DA UNIDADE	0,00	2.000,00	0,00	2.000,00

**Município de Palmares**

R. Visc. do Rio Branco, nº 1382 - CNPJ:10212447/0001-

JOSE  
BARTOLOMEU DE  
ALMEIDA MELO  
JUNIOR:01902885  
406

Assinado de forma digital  
por JOSE BARTOLOMEU  
DE ALMEIDA MELO  
JUNIOR:01902885406  
Dados: 2021.11.29  
12:01:18 -03'00"

Programa - Exercício de 2022

Anexo 07

Página 7

Lei: , Data:

**PROGRAMA DE TRABALHO DO GOVERNO  
DEMONSTRATIVO DE FUNÇÕES, SUBFUNÇÕES E PROGRAMAS  
POR PROJETOS, ATIVIDADES E OPERAÇÕES ESPECIAIS**

(Inc.II, § 2º, Art.2º)

Código	Especificação	Operação Especial	Projetos	Atividades	T o t a l
10	Saúde	0,00	3.299.000,00	41.732.000,00	45.031.000,00
10	122 Administração Geral	0,00	622.000,00	8.079.000,00	8.701.000,00
10	122 0403 GESTÃO ADMINISTRATIVA DO MUNICÍPIO	0,00	0,00	14.000,00	14.000,00
10.122.0403.2067.0000	GOVERNANÇA E GESTÃO ADMINISTRATIVA DA UNIDADE	0,00	0,00	14.000,00	14.000,00
10	122 1001 GESTÃO ADMINISTRATIVA DA SECRETARIA DE SAÚDE	0,00	190.000,00	6.861.000,00	7.051.000,00
10.122.1001.1003.0000	AQUISIÇÃO DE EQUIPAMENTOS PARA O CONSELHO MUNICIPAL DE SAÚDE	0,00	180.000,00	0,00	180.000,00
10.122.1001.1144.0000	EMENDA PARLAMENTAR - AQUISIÇÕES	0,00	10.000,00	0,00	10.000,00
10.122.1001.2001.0000	APLICAÇÃO DIRETA A CONTA DE RECURSOS DE QUE TRATA O ART. 25 DA LEI COMPLEMENTAR Nº 141/2012	0,00	0,00	50.000,00	50.000,00
10.122.1001.2002.0000	GESTÃO PARTICIPATIVA DO SISTEMA ÚNICO DE SAÚDE - CONSELHO DE SAÚDE	0,00	0,00	66.000,00	66.000,00
10.122.1001.2254.0000	EMENDA PARLAMENTAR - MANUTENÇÕES	0,00	0,00	10.000,00	10.000,00
10.122.1001.2299.0000	GESTÃO PARTICIPATIVA DO SISTEMA ÚNICO DE SAÚDE	0,00	0,00	6.735.000,00	6.735.000,00
10	122 1002 GESTÃO ADMINISTRATIVA DA SAÚDE E QUALIFICAÇÃO DA GESTÃO PLENA	0,00	430.000,00	1.204.000,00	1.634.000,00
10.122.1002.1001.0000	SUPRIMENTOS DE MATERIAIS E EQUIPAMENTOS PARA A MANUTENÇÃO FUNCIONAL DA UNIDADE	0,00	50.000,00	0,00	50.000,00
10.122.1002.1002.0000	CONSTRUÇÃO, REFORMA E AMPLIAÇÃO DO FUNDO MUNICIPAL DE SAÚDE E GESTÃO DO SUS	0,00	320.000,00	0,00	320.000,00
10.122.1002.1162.0000	ENFRENTAMENTO DA EMERGÊNCIA COVID-19 INVESTIMENTOS	0,00	60.000,00	0,00	60.000,00
10.122.1002.2004.0000	APRIMORAMENTO DA GESTÃO DO SISTEMA ÚNICO DE SAÚDE	0,00	0,00	504.000,00	504.000,00
10.122.1002.2287.0000	ENFRENTAMENTO DA EMERGÊNCIA COVID-19 – CUSTEIO	0,00	0,00	700.000,00	700.000,00
10	301 Atenção Básica	0,00	1.073.000,00	16.443.000,00	17.516.000,00
10	301 1003 GESTÃO ADMINISTRATIVA DA ATENÇÃO BÁSICA	0,00	1.073.000,00	16.443.000,00	17.516.000,00
10.301.1003.1004.0000	AMPLIAÇÃO, REFORMA, ADAPTAÇÃO E OBRAS PARA A ATENÇÃO BÁSICA	0,00	523.000,00	0,00	523.000,00
10.301.1003.1005.0000	AQUISIÇÃO DE EQUIPAMENTOS PARA A ATENÇÃO BÁSICA	0,00	450.000,00	0,00	450.000,00
10.301.1003.1144.0000	EMENDA PARLAMENTAR - AQUISIÇÕES	0,00	50.000,00	0,00	50.000,00
10.301.1003.1194.0000	CONSTRUÇÃO, AMPLIAÇÃO E OU REFORMA DE UNIDADES DE SAÚDE	0,00	50.000,00	0,00	50.000,00
10.301.1003.2005.0000	DESENVOLVIMENTO DAS AÇÕES DE ATENÇÃO BÁSICA A SAÚDE	0,00	0,00	16.061.000,00	16.061.000,00
10.301.1003.2250.0000	MANUTENÇÃO DAS AÇÕES DO PROGRAMA " MAIS MÉDICOS"	0,00	0,00	379.000,00	379.000,00
10.301.1003.2254.0000	EMENDA PARLAMENTAR - MANUTENÇÕES	0,00	0,00	3.000,00	3.000,00
10	302 Assistência Hospitalar e Ambulatorial	0,00	907.000,00	11.491.000,00	12.398.000,00
10	302 1004 GESTÃO ADMINISTRATIVA DA ASSISTÊNCIA DE MÉDIA E ALTA COMPLEXIDADE HOSPITALAR E AMBULATORIAL	0,00	907.000,00	11.491.000,00	12.398.000,00
10.302.1004.1007.0000	ESTRUTURAÇÃO DA REDE DE ATENÇÃO ESPECIALIZADA	0,00	706.000,00	0,00	706.000,00
10.302.1004.1008.0000	AQUISIÇÃO DE VEÍCULOS, MÁQUINAS, MÓVEIS E EQUIPAMENTOS PARA ASSISTÊNCIA DE MÉDIA E ALTA COMPLEXIDADE	0,00	101.000,00	0,00	101.000,00
10.302.1004.1144.0000	EMENDA PARLAMENTAR - AQUISIÇÕES	0,00	50.000,00	0,00	50.000,00
10.302.1004.1204.0000	CONSTRUÇÃO DE CENTRO DE SAÚDE	0,00	50.000,00	0,00	50.000,00
10.302.1004.2007.0000	DESENVOLVIMENTO DAS AÇÕES DE ASSISTÊNCIA DE MÉDIA E ALTA COMPLEXIDADE E ATENÇÃO ESPECIALIZADA	0,00	0,00	10.590.000,00	10.590.000,00
10.302.1004.2251.0000	TRATAMENTO FORA DO DOMICÍLIO - TFD	0,00	0,00	788.000,00	788.000,00
10.302.1004.2301.0000	MANUTENÇÃO DAS AÇÕES DO CENTRO DE REFERÊNCIA EM SAÚDE DO TRABALHADOR - CEREST	0,00	0,00	113.000,00	113.000,00
10	303 Suporte Profilático e Terapêutico	0,00	71.000,00	2.224.000,00	2.295.000,00

**Município de Palmares**

R. Visc. do Rio Branco, nº 1382 - CNPJ:10212447/0001-

JOSE  
BARTOLOMEU DE  
ALMEIDA MELO  
JUNIOR:01902885  
406

Assinado de forma digital  
por JOSE BARTOLOMEU  
DE ALMEIDA MELO  
JUNIOR:01902885406  
Dados: 2021.11.29  
12:01:18 -03'00'

Programa - Exercício de 2022

Anexo 07

Página 8

Lei: , Data:

**PROGRAMA DE TRABALHO DO GOVERNO  
DEMONSTRATIVO DE FUNÇÕES, SUBFUNÇÕES E PROGRAMAS  
POR PROJETOS, ATIVIDADES E OPERAÇÕES ESPECIAIS**

(Inc.II, § 2º, Art.2º)

Código	Especificação	Operação Especial	Projetos	Atividades	T o t a l
10	Saúde	0,00	3.299.000,00	41.732.000,00	45.031.000,00
10	303 Suporte Profilático e Terapêutico	0,00	71.000,00	2.224.000,00	2.295.000,00
10	303 1005 GESTÃO ADMINISTRATIVA DA ASSISTÊNCIA FARMACÊUTICA	0,00	71.000,00	2.224.000,00	2.295.000,00
10.303.1005.1010.0000	AQUISIÇÃO DE VEÍCULOS, MÁQUINAS E EQUIPAMENTOS PARA A ASSISTÊNCIA FARMACÊUTICA	0,00	71.000,00	0,00	71.000,00
10.303.1005.2009.0000	DESENVOLVIMENTO DA ASSISTÊNCIA FARMACÊUTICA BÁSICA	0,00	0,00	2.224.000,00	2.224.000,00
10	304 Vigilância Sanitária	0,00	131.000,00	1.563.000,00	1.694.000,00
10	304 1006 GESTÃO ADMINISTRATIVA DAS AÇÕES DE VIGILÂNCIA EM SAÚDE	0,00	131.000,00	1.563.000,00	1.694.000,00
10.304.1006.1012.0000	EXECUÇÃO DE OBRAS PARA A VIGILÂNCIA SANITÁRIA	0,00	100.000,00	0,00	100.000,00
10.304.1006.1013.0000	AQUISIÇÃO DE VEÍCULOS, MÁQUINAS, MÓVEIS E EQUIPAMENTOS PARA VIGILÂNCIA SANITÁRIA	0,00	31.000,00	0,00	31.000,00
10.304.1006.2013.0000	ADMINISTRAÇÃO E GESTÃO DOS SERVIÇOS DE VIGILÂNCIA EM SAÚDE	0,00	0,00	1.563.000,00	1.563.000,00
10	305 Vigilância Epidemiológica	0,00	495.000,00	1.877.000,00	2.372.000,00
10	305 1007 GESTÃO ADMINISTRATIVA DA VIGILÂNCIA EM SAÚDE.	0,00	495.000,00	1.877.000,00	2.372.000,00
10.305.1007.1016.0000	EXECUÇÃO DE OBRAS PARA A VIGILÂNCIA EPIDEMIOLÓGICA E AMBIENTAL	0,00	150.000,00	0,00	150.000,00
10.305.1007.1017.0000	AQUISIÇÃO DE VEÍCULOS, MÁQUINAS, MÓVEIS E EQUIPAMENTOS PARA A VIGILÂNCIA EPIDEMIOLÓGICA E AMBIENTAL	0,00	345.000,00	0,00	345.000,00
10.305.1007.2017.0000	DESENVOLVIMENTO DAS AÇÕES DE VIGILÂNCIA EPIDEMIOLÓGICA E AMBIENTAL	0,00	0,00	1.877.000,00	1.877.000,00
10	306 Alimentação e Nutrição	0,00	0,00	55.000,00	55.000,00
10	306 1008 DESENVOLVIMENTO ALIMENTAR E NUTRICIONAL	0,00	0,00	55.000,00	55.000,00
10.306.1008.2336.0000	ADMINISTRAÇÃO DOS INSUMOS DE ALIMENTAÇÃO E NUTRIÇÃO PARA A SAÚDE	0,00	0,00	55.000,00	55.000,00
12	Educação	0,00	7.622.000,00	47.155.000,00	54.777.000,00
12	122 Administração Geral	0,00	181.000,00	67.000,00	248.000,00
12	122 0402 MODERNIZAÇÃO DA GESTÃO PÚBLICA	0,00	1.000,00	37.000,00	38.000,00
12.122.0402.1123.0000	SUPRIMENTO DE MATERIAIS OU EQUIPAMENTOS PARA MANUTENÇÃO FUNCIONAL DA UNIDADE	0,00	1.000,00	0,00	1.000,00
12.122.0402.2051.0000	GOVERNANÇA E GESTÃO ADMINISTRATIVA DA UNIDADE	0,00	0,00	37.000,00	37.000,00
12	122 1201 GESTÃO DAS ATIVIDADES-MEIO DA EDUCAÇÃO BÁSICA	0,00	180.000,00	30.000,00	210.000,00
12.122.1201.1150.0000	AQUISIÇÃO DE BALANÇA DE MERENDA, FREEZERES, CLIMATIZADORES E UTENSÍLIOS DO CENTRO DE ABASTECIMENTO DE MERENDA	0,00	20.000,00	0,00	20.000,00
12.122.1201.1186.0000	AQUISIÇÃO DE CAMINHÃO FRIGORÍFICO PARA O TRANSPORTE DE MERENDA ESCOLAR	0,00	60.000,00	0,00	60.000,00
12.122.1201.1187.0000	CONSTRUÇÃO DE GALPÃO PARA DEPÓSITO DE MERENDA ESCOLAR	0,00	100.000,00	0,00	100.000,00
12.122.1201.2087.0000	REALIZAÇÃO DE CONCURSO PÚBLICO	0,00	0,00	30.000,00	30.000,00
12	306 Alimentação e Nutrição	0,00	0,00	960.000,00	960.000,00
12	306 1201 GESTÃO DAS ATIVIDADES-MEIO DA EDUCAÇÃO BÁSICA	0,00	0,00	890.000,00	890.000,00
12.306.1201.2030.0000	ADMINISTRAÇÃO DOS INSUMOS DE ALIMENTAÇÃO E NUTRIÇÃO PARA A EDUCAÇÃO - PNAE	0,00	0,00	890.000,00	890.000,00

**Município de Palmares**

R. Visc. do Rio Branco, nº 1382 - CNPJ:10212447/0001-

JOSE  
BARTOLOMEU DE  
ALMEIDA MELO  
JUNIOR:01902885  
406

Assinado de forma digital  
por JOSE BARTOLOMEU  
DE ALMEIDA MELO  
JUNIOR:01902885406  
Dados: 2021.11.29  
12:01:18 -03'00'

Programa - Exercício de 2022

Anexo 07

Página 9

Lei: , Data:

**PROGRAMA DE TRABALHO DO GOVERNO  
DEMONSTRATIVO DE FUNÇÕES, SUBFUNÇÕES E PROGRAMAS  
POR PROJETOS, ATIVIDADES E OPERAÇÕES ESPECIAIS**  
(Inc.II, § 2º, Art.2º)

Código	Especificação	Operação Especial	Projetos	Atividades	T o t a l
12	Educação	0,00	7.622.000,00	47.155.000,00	54.777.000,00
12	306 Alimentação e Nutrição	0,00	0,00	960.000,00	960.000,00
12	306 1210 MERENDA ESCOLAR	0,00	0,00	70.000,00	70.000,00
12.306.1210.2275.0000	ADMINISTRAÇÃO DOS INSUMOS DE ALIMENTAÇÃO E NUTRIÇÃO PARA A EDUCAÇÃO	0,00	0,00	70.000,00	70.000,00
12	361 Ensino Fundamental	0,00	6.181.000,00	38.653.000,00	44.834.000,00
12	361 1025 SISTEMA DE AVALIAÇÃO DE PALMARES- SIAP	0,00	20.000,00	30.000,00	50.000,00
12.361.1025.1148.0000	IMPLANTAÇÃO DE SISTEMA DE AVALIAÇÃO DE PALMARES- SIAP	0,00	20.000,00	0,00	20.000,00
12.361.1025.2277.0000	MANUTENÇÃO DO SISTEMA DE AVALIAÇÃO DE PALMARES- SIAP	0,00	0,00	30.000,00	30.000,00
12	361 1201 GESTÃO DAS ATIVIDADES-MEIO DA EDUCAÇÃO BÁSICA	0,00	1.550.000,00	3.288.000,00	4.838.000,00
12.361.1201.1020.0000	SUPRIMENTOS DE MATERIAIS OU EQUIPAMENTOS PARA A MANUTENÇÃO FUNCIONAL DO ENSINO FUNDAMENTAL	0,00	300.000,00	0,00	300.000,00
12.361.1201.1021.0000	CONSTRUÇÃO, REFORMA, DESAPROPRIAÇÃO E/OU AMPLIAÇÃO DAS ESCOLAS MUNICIPAIS	0,00	990.000,00	0,00	990.000,00
12.361.1201.1145.0000	CONSTRUÇÃO DE QUADRAS POLIESPORTIVAS NAS UNIDADES ESCOLARES	0,00	255.000,00	0,00	255.000,00
12.361.1201.1210.0000	SUPRIMENTOS DE MATERIAIS OU EQUIPAMENTOS PARA A MANUTENÇÃO FUNCIONAL DA SECRETARIA DE EDUCAÇÃO	0,00	5.000,00	0,00	5.000,00
12.361.1201.2031.0000	GOVERNANÇA E GESTÃO ADMINISTRATIVA DA SECRETARIA DE EDUCAÇÃO	0,00	0,00	1.745.000,00	1.745.000,00
12.361.1201.2032.0000	GOVERNANÇA E GESTÃO ADMINISTRATIVA DO ENSINO FUNDAMENTAL	0,00	0,00	1.033.000,00	1.033.000,00
12.361.1201.2034.0000	MANUTENÇÃO DE PROGRAMA DE FORMAÇÃO CONTINUADA P/ PROFISSIONAIS DA REDE MUNICIPAL DE ENSINO	0,00	0,00	140.000,00	140.000,00
12.361.1201.2171.0000	ABASTECIMENTO DE ÁGUA PARA AS UNIDADES ESCOLARES ATRAVÉS DE CAMINHÃO PIPA	0,00	0,00	20.000,00	20.000,00
12.361.1201.2286.0000	GOVERNANÇA E GESTÃO ADMINISTRATIVA DO PROGRAMA CRIANÇA ALFABETIZADA	0,00	0,00	55.000,00	55.000,00
12.361.1201.2306.0000	CONCESSÃO DE SUBVENÇÕES A ENTIDADES EDUCACIONAIS	0,00	0,00	10.000,00	10.000,00
12.361.1201.2313.0000	AQUISIÇÃO DE FARDAMENTOS	0,00	0,00	285.000,00	285.000,00
12	361 1202 TRANSPORTE ESCOLAR DE QUALIDADE	0,00	700.000,00	2.490.000,00	3.190.000,00
12.361.1202.1035.0000	AQUISIÇÃO DE VEÍCULOS PARA O TRANSPORTE ESCOLAR	0,00	300.000,00	0,00	300.000,00
12.361.1202.1167.0000	AQUISIÇÃO DE VEÍCULOS PARA TRANSPORTE DE ESTUDANTES - 30%	0,00	100.000,00	0,00	100.000,00
12.361.1202.1180.0000	AQUISIÇÃO DE VEÍCULOS PARA O TRANSPORTE ESCOLAR - CAMINHO DA ESCOLA (FNDE)	0,00	300.000,00	0,00	300.000,00
12.361.1202.2036.0000	MANUTENÇÃO TRANSPORTE ESCOLAR - PETE	0,00	0,00	310.000,00	310.000,00
12.361.1202.2037.0000	MANUTENÇÃO DO TRANSPORTE ESCOLAR DO MUNICÍPIO	0,00	0,00	400.000,00	400.000,00
12.361.1202.2050.0000	MANUTENÇÃO DO TRANSPORTE ESCOLAR - 30%	0,00	0,00	560.000,00	560.000,00
12.361.1202.2274.0000	MANUTENÇÃO DO TRANSPORTE ESCOLAR - VAAF - 30%	0,00	0,00	310.000,00	310.000,00
12.361.1202.2280.0000	MANUTENÇÃO DO TRANSPORTE ESCOLAR - QSE	0,00	0,00	510.000,00	510.000,00
12.361.1202.2281.0000	MANUTENÇÃO DO PROGRAMA NACIONAL DE TRANSPORTE ESCOLAR - PNATE	0,00	0,00	380.000,00	380.000,00
12.361.1202.2305.0000	LOCAÇÃO DE VEÍCULOS P/ TRANSPORTE DE ALUNOS E PROFESSORES	0,00	0,00	20.000,00	20.000,00
12	361 1203 DINHEIRO DIRETO NA ESCOLA (PDDE)	0,00	1.000,00	9.000,00	10.000,00
12.361.1203.1211.0000	AQUISIÇÃO DE EQUIPAMENTOS P/ ESCOLAS CONTEMPLADAS C/ PDDE	0,00	1.000,00	0,00	1.000,00
12.361.1203.2038.0000	GOVERNANÇA E GESTÃO ADMINISTRATIVA DO PDDE	0,00	0,00	9.000,00	9.000,00

**Município de Palmares**

R. Visc. do Rio Branco, nº 1382 - CNPJ:10212447/0001-

JOSE  
BARTOLOMEU DE  
ALMEIDA MELO  
JUNIOR:01902885  
406

Assinado de forma digital  
por JOSE BARTOLOMEU  
DE ALMEIDA MELO  
JUNIOR:01902885406  
Dados: 2021.11.29  
12:01:18 -03'00'

Programa - Exercício de 2022

Anexo 07

Página 10

Lei: , Data:

**PROGRAMA DE TRABALHO DO GOVERNO  
DEMONSTRATIVO DE FUNÇÕES, SUBFUNÇÕES E PROGRAMAS  
POR PROJETOS, ATIVIDADES E OPERAÇÕES ESPECIAIS**

(Inc.II, § 2º, Art.2º)

Código	Especificação	Operação Especial	Projetos	Atividades	T o t a l
12	Educação	0,00	7.622.000,00	47.155.000,00	54.777.000,00
12	361 Ensino Fundamental	0,00	6.181.000,00	38.653.000,00	44.834.000,00
12	361 1206 EDUCAÇÃO BÁSICA DE QUALIDADE	0,00	3.785.000,00	32.620.000,00	36.405.000,00
12.361.1206.1022.0000	SUPRIMENTOS DE MATERIAIS OU EQUIPAMENTOS PARA A MANUTENÇÃO DO CONV. BRASIL CARINHOSO	0,00	15.000,00	0,00	15.000,00
12.361.1206.1026.0000	SUPRIMENTOS DE MATERIAIS OU EQUIPAMENTOS PARA A MANUTENÇÃO DO ENSINO FUNDAMENTAL - 30%	0,00	60.000,00	0,00	60.000,00
12.361.1206.1051.0000	CONSTRUÇÃO, REFORMA E/OU AMPLIAÇÃO DE IMÓVEIS PARA MELHORIA DA REDE FÍSICA DE ENSINO - 30%	0,00	100.000,00	0,00	100.000,00
12.361.1206.1061.0000	IMPLANTAÇÃO DE SOFTWARE P/ GESTÃO DE RECURSOS E CENTRALIZAÇÃO DE DADOS DA REDE DO ENSINO BÁSICO	0,00	15.000,00	0,00	15.000,00
12.361.1206.1161.0000	SUPRIMENTOS DE MATERIAIS OU EQUIPAMENTOS PARA A MANUTENÇÃO FUNCIONAL DO PROGRAMA CRIANÇA ALFABETIZADA	0,00	105.000,00	0,00	105.000,00
12.361.1206.1168.0000	AQUISIÇÃO DE IMÓVEIS PARA MELHORIA DA REDE FÍSICA DO ENSINO - 30%	0,00	130.000,00	0,00	130.000,00
12.361.1206.1170.0000	IMPLANTAÇÃO DE SISTEMA DE ENERGIAS RENOVÁVEIS NAS ESCOLAS MUNICIPAIS	0,00	2.300.000,00	0,00	2.300.000,00
12.361.1206.1171.0000	CONSTRUÇÃO, REFORMA, DESAPROPRIAÇÃO E/OU AMPLIAÇÃO DAS ESCOLAS MUNICIPAIS - VAAF - 30%	0,00	600.000,00	0,00	600.000,00
12.361.1206.1181.0000	SUPRIMENTOS DE MATERIAIS OU EQUIPAMENTOS PARA A MANUTENÇÃO DO ENSINO FUNDAMENTAL - QSE	0,00	150.000,00	0,00	150.000,00
12.361.1206.1182.0000	SUPRIMENTOS DE MATERIAIS OU EQUIPAMENTOS PARA A MANUTENÇÃO DO ENSINO FUNDAMENTAL - FNDE	0,00	10.000,00	0,00	10.000,00
12.361.1206.1196.0000	CONSTRUÇÃO, REFORMA E AMPLIAÇÃO DE UNIDADES ESCOLARES	0,00	300.000,00	0,00	300.000,00
12.361.1206.2039.0000	AQUISIÇÃO E DISTRIBUIÇÃO DE MATERIAL ESCOLAR E DIDÁTICO-PEDAGÓGICO PARA AS UNIDADES ESCOLARES	0,00	0,00	200.000,00	200.000,00
12.361.1206.2041.0000	GOVERNANÇA E GESTÃO ADMINISTRATIVA DO CONVÊNIO BRASIL CARINHOSO	0,00	0,00	30.000,00	30.000,00
12.361.1206.2263.0000	AÇÕES PARA FORMAÇÃO, TREINAMENTO E CAPACITAÇÃO DOS PROFISSIONAIS DE EDUCAÇÃO - 30%	0,00	0,00	105.000,00	105.000,00
12.361.1206.2266.0000	COMPLEMENTAÇÃO DO FUNDEB - VAAF - 70%	0,00	0,00	3.625.000,00	3.625.000,00
12.361.1206.2267.0000	COMPLEMENTAÇÃO DO FUNDEB - VAAF - 30%	0,00	0,00	1.215.000,00	1.215.000,00
12.361.1206.2268.0000	COMPLEMENTAÇÃO DO FUNDEB - VAAT	0,00	0,00	35.000,00	35.000,00
12.361.1206.2271.0000	COMPLEMENTAÇÃO DO FUNDEB - VAAT - DESPESA DE CAPITAL - 15%	0,00	0,00	15.000,00	15.000,00
12.361.1206.2272.0000	COMPLEMENTAÇÃO DO FUNDEB - VAAR - 70%	0,00	0,00	70.000,00	70.000,00
12.361.1206.2273.0000	COMPLEMENTAÇÃO DO FUNDEB - VAAR - 30%	0,00	0,00	30.000,00	30.000,00
12.361.1206.2279.0000	AQUISIÇÃO E DISTRIBUIÇÃO DE MATERIAL ESCOLAR E DIDÁTICO-PEDAGÓGICO PARA AS UNIDADES ESCOLARES - 30%	0,00	0,00	60.000,00	60.000,00
12.361.1206.2282.0000	GOVERNANÇA E GESTÃO ADMINISTRATIVA DO SALÁRIO EDUCAÇÃO - QSE	0,00	0,00	360.000,00	360.000,00
12.361.1206.2290.0000	GESTÃO ADMINISTRATIVA DO ORGÃO - FUNDEB MAGISTÉRIO - 70%	0,00	0,00	22.185.000,00	22.185.000,00
12.361.1206.2291.0000	GESTÃO ADMINISTRATIVA DO ORGÃO - FUNDEB OUTROS - 30%	0,00	0,00	4.690.000,00	4.690.000,00
12	361 1208 PRÓ CONSELHO	0,00	0,00	21.000,00	21.000,00
12.361.1208.2042.0000	MANUTENÇÃO DAS ATIVIDADES DOS CONSELHOS VINCULADOS A EDUCAÇÃO	0,00	0,00	21.000,00	21.000,00
12	361 1210 MERENDA ESCOLAR	0,00	20.000,00	0,00	20.000,00
12.361.1210.1195.0000	CONSTRUÇÃO DE GALPÃO PARA DEPÓSITO DE MERENDA ESCOLAR	0,00	20.000,00	0,00	20.000,00



**Município de Palmares**

R. Visc. do Rio Branco, nº 1382 - CNPJ:10212447/0001-

JOSE  
BARTOLOMEU DE  
ALMEIDA MELO  
JUNIOR:01902885  
406

Assinado de forma digital  
por JOSE BARTOLOMEU  
DE ALMEIDA MELO  
JUNIOR:01902885406  
Dados: 2021.11.29  
12:01:18 -03'00'

Programa - Exercício de 2022

Anexo 07

Página 11

Lei: , Data:

**PROGRAMA DE TRABALHO DO GOVERNO  
DEMONSTRATIVO DE FUNÇÕES, SUBFUNÇÕES E PROGRAMAS  
POR PROJETOS, ATIVIDADES E OPERAÇÕES ESPECIAIS**

(Inc.II, § 2º, Art.2º)

Código	Especificação	Operação Especial	Projetos	Atividades	T o t a l
12	Educação	0,00	7.622.000,00	47.155.000,00	54.777.000,00
12	361 Ensino Fundamental	0,00	6.181.000,00	38.653.000,00	44.834.000,00
12	361 1286 JOVENS PROTAGONISTAS	0,00	105.000,00	95.000,00	200.000,00
12.361.1286.1147.0000	AQUISIÇÃO DE EQUIPAMENTOS PARA A IMPLANTAÇÃO DE LABORATÓRIOS DE INFORMÁTICA, CIÊNCIAS E ROBÓTICA	0,00	100.000,00	0,00	100.000,00
12.361.1286.1183.0000	AQUISIÇÃO DE EQUIPAMENTOS PARA A IMPLANTAÇÃO DE LABORATÓRIOS DE INFORMÁTICA, CIÊNCIAS E ROBÓTICA - QSE	0,00	5.000,00	0,00	5.000,00
12.361.1286.2226.0000	MANUTENÇÃO DO PROGRAMA JOVENS PROTAGONISTAS	0,00	0,00	15.000,00	15.000,00
12.361.1286.2256.0000	MANUTENÇÃO DOS LABORATÓRIOS DE INFORMÁTICA, CIÊNCIAS E ROBÓTICA	0,00	0,00	50.000,00	50.000,00
12.361.1286.2259.0000	MANUTENÇÃO DAS AÇÕES DO PROGRAMA INCLUSÃO DIGITAL NAS ESCOLAS MUNICIPAIS	0,00	0,00	15.000,00	15.000,00
12.361.1286.2283.0000	MANUTENÇÃO DOS LABORATÓRIOS DE INFORMÁTICA, CIÊNCIAS E ROBÓTICA- QSE	0,00	0,00	15.000,00	15.000,00
12	361 1287 PALMARES ENSINA MAIS	0,00	0,00	50.000,00	50.000,00
12.361.1287.2244.0000	MANUTENÇÃO DO PROGRAMA PALMARES ENSINA MAIS	0,00	0,00	50.000,00	50.000,00
12	361 1289 IMPLANTAÇÃO DO PROGRAMA CULTURARTE	0,00	0,00	50.000,00	50.000,00
12.361.1289.2258.0000	GOVERNANÇA E GESTÃO ADMINISTRATIVA DO PROGRAMA CULTURARTE	0,00	0,00	50.000,00	50.000,00
12	363 Ensino Profissional	0,00	10.000,00	35.000,00	45.000,00
12	363 1260 DESENVOLVIMENTO DA EDUCAÇÃO DE QUALIDADE	0,00	10.000,00	35.000,00	45.000,00
12.363.1260.1209.0000	SUPRIMENTOS DE MATERIAIS OU EQUIPAMENTOS PARA O ENSINO PROFISSIONALIZANTE	0,00	10.000,00	0,00	10.000,00
12.363.1260.2307.0000	GOVERNANÇA E GESTÃO ADMINISTRATIVA DO ENSINO PROFISSIONALIZANTE	0,00	0,00	35.000,00	35.000,00
12	364 Ensino Superior	0,00	240.000,00	4.609.000,00	4.849.000,00
12	364 1202 TRANSPORTE ESCOLAR DE QUALIDADE	0,00	0,00	280.000,00	280.000,00
12.364.1202.2308.0000	MANUTENÇÃO DO TRANSPORTE DE ESTUDANTES UNIVERSITÁRIOS	0,00	0,00	280.000,00	280.000,00
12	364 1280 MODERNIZAÇÃO DO ENSINO SUPERIOR	0,00	240.000,00	0,00	240.000,00
12.364.1280.1201.0000	AQUISIÇÃO DE VEÍCULOS, MÓVEIS, EQUIPAMENTOS E MATERIAL PERMANENTE DIVERSOS	0,00	111.000,00	0,00	111.000,00
12.364.1280.1202.0000	AQUISIÇÃO, CONSTRUÇÃO, AMPLIAÇÃO E MELHORIAS DE IMÓVEIS E MODERNIZAÇÃO DE INSTALAÇÕES DA AEMASUL / FAMASUL / FACIP.	0,00	129.000,00	0,00	129.000,00
12	364 1281 GESTÃO ADMINISTRATIVA DA AEMASUL / FAMASUL / FACIP	0,00	0,00	4.329.000,00	4.329.000,00
12.364.1281.2201.0000	MANUTENÇÃO DA GESTÃO ADMINISTRATIVA DA AEMASUL / FAMASUL, INCLUSIVE PESQUISA E DESENVOLVIMENTO	0,00	0,00	3.220.000,00	3.220.000,00
12.364.1281.2202.0000	MANUTENÇÃO DA GESTÃO ADMINISTRATIVA DA FACIP, INCLUSIVE PESQUISA E DESENVOLVIMENTO	0,00	0,00	1.109.000,00	1.109.000,00
12	365 Educação Infantil	0,00	770.000,00	1.580.000,00	2.350.000,00

**Município de Palmares**

R. Visc. do Rio Branco, nº 1382 - CNPJ:10212447/0001-

JOSE  
BARTOLOMEU DE  
ALMEIDA MELO  
JUNIOR:01902885  
406

Assinado de forma digital  
por JOSE BARTOLOMEU  
DE ALMEIDA MELO  
JUNIOR:01902885406  
Dados: 2021.11.29  
12:01:18 -03'00'

Programa - Exercício de 2022

Anexo 07

Página 12

Lei: , Data:

**PROGRAMA DE TRABALHO DO GOVERNO  
DEMONSTRATIVO DE FUNÇÕES, SUBFUNÇÕES E PROGRAMAS  
POR PROJETOS, ATIVIDADES E OPERAÇÕES ESPECIAIS**

(Inc.II, § 2º, Art.2º)

Código	Especificação	Operação Especial	Projetos	Atividades	T o t a l
12	Educação	0,00	7.622.000,00	47.155.000,00	54.777.000,00
12	365 Educação Infantil	0,00	770.000,00	1.580.000,00	2.350.000,00
12	365 1201 GESTÃO DAS ATIVIDADES-MEIO DA EDUCAÇÃO BÁSICA	0,00	630.000,00	785.000,00	1.415.000,00
12.365.1201.1023.0000	CONSTRUÇÃO, REFORMA E/OU AMPLIAÇÃO DE UNIDADES ESCOLARES DA EDUCAÇÃO INFANTIL- PRÉ ESCOLA	0,00	70.000,00	0,00	70.000,00
12.365.1201.1024.0000	SUPRIMENTOS DE MATERIAIS OU EQUIPAMENTOS PARA A MANUTENÇÃO FUNCIONAL DA EDUCAÇÃO INFANTIL - PRÉ ESCOLA	0,00	60.000,00	0,00	60.000,00
12.365.1201.1164.0000	CONSTRUÇÃO, REFORMA E/OU AMPLIAÇÃO DE IMÓVEIS PARA MELHORIA DA REDE FÍSICA DA EDUCAÇÃO INFANTIL- CRECHE-30%	0,00	50.000,00	0,00	50.000,00
12.365.1201.1173.0000	SUPRIMENTOS DE MATERIAIS OU EQUIPAMENTOS PARA A MANUTENÇÃO FUNCIONAL DA EDUCAÇÃO INFANTIL - CRECHE	0,00	50.000,00	0,00	50.000,00
12.365.1201.1174.0000	CONSTRUÇÃO, REFORMA E/OU AMPLIAÇÃO DE UNIDADES ESCOLARES DA EDUCAÇÃO INFANTIL- CRECHE	0,00	220.000,00	0,00	220.000,00
12.365.1201.1176.0000	CONSTRUÇÃO, REFORMA E/OU AMPLIAÇÃO DE IMÓVEIS PARA MELHORIA DA REDE FÍSICA DA EDUCAÇÃO INFANTIL- PRÉ ESCOLA-30%	0,00	10.000,00	0,00	10.000,00
12.365.1201.1184.0000	CONSTRUÇÃO, REFORMA E/OU AMPLIAÇÃO DE UNIDADES ESCOLARES DA EDUCAÇÃO INFANTIL- PRÉ ESCOLA - QSE	0,00	30.000,00	0,00	30.000,00
12.365.1201.1185.0000	CONSTRUÇÃO, REFORMA E/OU AMPLIAÇÃO DE UNIDADES ESCOLARES DA EDUCAÇÃO INFANTIL- CRECHE - QSE	0,00	30.000,00	0,00	30.000,00
12.365.1201.1198.0000	CONSTRUÇÃO, AMPLIAÇÃO E REFORMAS DE UNIDADES DA EDUCAÇÃO INFANTIL - CRECHE	0,00	80.000,00	0,00	80.000,00
12.365.1201.1212.0000	SUPRIMENTOS DE MATERIAIS OU EQUIPAMENTOS PARA A MANUTENÇÃO FUNCIONAL DA EDUCAÇÃO INFANTIL - PRÉ ESCOLA - QSE	0,00	10.000,00	0,00	10.000,00
12.365.1201.1213.0000	SUPRIMENTOS DE MATERIAIS OU EQUIPAMENTOS PARA A MANUTENÇÃO FUNCIONAL DA EDUCAÇÃO INFANTIL - CRECHE - QSE	0,00	20.000,00	0,00	20.000,00
12.365.1201.2046.0000	GOVERNANÇA E GESTÃO ADMINISTRATIVA DA EDUCAÇÃO INFANTIL - PRÉ ESCOLAR	0,00	0,00	385.000,00	385.000,00
12.365.1201.2276.0000	GOVERNANÇA E GESTÃO ADMINISTRATIVA DA EDUCAÇÃO INFANTIL - CRECHE	0,00	0,00	230.000,00	230.000,00
12.365.1201.2303.0000	GOVERNANÇA E GESTÃO ADMINISTRATIVA DA EDUCAÇÃO INFANTIL - CRECHE - QSE	0,00	0,00	80.000,00	80.000,00
12.365.1201.2304.0000	GOVERNANÇA E GESTÃO ADMINISTRATIVA DA EDUCAÇÃO INFANTIL- PRÉ ESCOLA - QSE	0,00	0,00	90.000,00	90.000,00
12	365 1206 EDUCAÇÃO BÁSICA DE QUALIDADE	0,00	140.000,00	795.000,00	935.000,00
12.365.1206.1165.0000	AQUISIÇÃO DE MÓVEIS, MÁQUINAS, VEÍCULOS E EQUIPAMENTOS DIVERSOS P/ A EDUCAÇÃO INFANTIL - PRÉ ESCOLA- 30%	0,00	20.000,00	0,00	20.000,00
12.365.1206.1166.0000	AQUISIÇÃO DE MÓVEIS, MÁQUINAS, VEÍCULOS E EQUIPAMENTOS DIVERSOS P/ A EDUCAÇÃO INFANTIL - CRECHE - 30%	0,00	20.000,00	0,00	20.000,00
12.365.1206.1197.0000	CONSTRUÇÃO, AMPLIAÇÃO E REFORMAS DE UNIDADES DA EDUCAÇÃO INFANTIL	0,00	100.000,00	0,00	100.000,00
12.365.1206.2261.0000	GESTÃO ADMINISTRATIVA DA EDUCAÇÃO INFANTIL - CRECHE - FUNDEB MAGISTÉRIO 70%	0,00	0,00	164.000,00	164.000,00
12.365.1206.2262.0000	GESTÃO ADMINISTRATIVA DA EDUCAÇÃO INFANTIL- CRECHE - FUNDEB OUTROS 30%	0,00	0,00	100.000,00	100.000,00
12.365.1206.2269.0000	COMPLEMENTAÇÃO DO FUNDEB - VAAT - INFANTIL 50%	0,00	0,00	50.000,00	50.000,00
12.365.1206.2293.0000	GESTÃO ADMINISTRATIVA DA EDUCAÇÃO INFANTIL - PRÉ ESCOLA - FUNDEB MAGISTÉRIO 70%	0,00	0,00	376.000,00	376.000,00
12.365.1206.2294.0000	GESTÃO ADMINISTRATIVA DA EDUCAÇÃO INFANTIL - PRÉ ESCOLA - FUNDEB OUTROS 30%	0,00	0,00	105.000,00	105.000,00
12	366 Educação de Jovens e Adultos	0,00	25.000,00	964.000,00	989.000,00



**Município de Palmares**

R. Visc. do Rio Branco, nº 1382 - CNPJ:10212447/0001-

JOSE  
BARTOLOMEU DE  
ALMEIDA MELO  
JUNIOR:01902885  
406

Assinado de forma digital  
por JOSE BARTOLOMEU  
DE ALMEIDA MELO  
JUNIOR:01902885406  
Dados: 2021.11.29  
12:01:18 -03'00'

Programa - Exercício de 2022  
Anexo 07  
Página 13  
Lei: , Data:

**PROGRAMA DE TRABALHO DO GOVERNO  
DEMONSTRATIVO DE FUNÇÕES, SUBFUNÇÕES E PROGRAMAS  
POR PROJETOS, ATIVIDADES E OPERAÇÕES ESPECIAIS**  
(Inc.II, § 2º, Art.2º)

Código	Especificação	Operação Especial	Projetos	Atividades	T o t a l
12	Educação	0,00	7.622.000,00	47.155.000,00	54.777.000,00
12 366	Educação de Jovens e Adultos	0,00	25.000,00	964.000,00	989.000,00
12 366 1206	EDUCAÇÃO BÁSICA DE QUALIDADE	0,00	10.000,00	644.000,00	654.000,00
12.366.1206.1175.0000	AQUISIÇÃO DE MÓVEIS, MÁQUINAS E EQUIPAMENTOS DIVERSOS P/ O PROGRAMA DE EDUCAÇÃO DE JOVENS E ADULTOS-EJA - 30%	0,00	10.000,00	0,00	10.000,00
12.366.1206.2295.0000	GESTÃO ADMINISTRATIVA DE EDUCAÇÃO DOS JOVENS E ADULTOS (EJA) - FUNDEB MAGISTÉRIO - 70%	0,00	0,00	556.000,00	556.000,00
12.366.1206.2296.0000	GESTÃO ADMINISTRATIVA DA EDUCAÇÃO DE JOVENS E ADULTOS (EJA) - FUNDEB OUTROS - 30%	0,00	0,00	88.000,00	88.000,00
12 366 1209	JOVENS E ADULTOS ALFABETIZADOS	0,00	15.000,00	320.000,00	335.000,00
12.366.1209.1172.0000	SUPRIMENTOS DE MATERIAIS OU EQUIPAMENTOS PARA A MANUTENÇÃO FUNCIONAL DO EJA	0,00	15.000,00	0,00	15.000,00
12.366.1209.2047.0000	GOVERNANÇA E GESTÃO ADMINISTRATIVA DA EDUCAÇÃO DE JOVENS E ADULTOS - EJA	0,00	0,00	320.000,00	320.000,00
12 367	Educação Especial	0,00	215.000,00	287.000,00	502.000,00
12 367 1205	EDUCAÇÃO ESPECIAL	0,00	160.000,00	181.000,00	341.000,00
12.367.1205.1025.0000	CONSTRUÇÃO, REFORMA, AMPLIAÇÃO E/OU ADAPTAÇÃO DE UNIDADES DA EDUCAÇÃO ESPECIAL	0,00	110.000,00	0,00	110.000,00
12.367.1205.1216.0000	SUPRIMENTOS DE MATERIAIS OU EQUIPAMENTOS PARA A MANUTENÇÃO FUNCIONAL DA EDUCAÇÃO ESPECIAL E INCLUSIVA	0,00	50.000,00	0,00	50.000,00
12.367.1205.2049.0000	GOVERNANÇA E GESTÃO ADMINISTRATIVA DA EDUCAÇÃO ESPECIAL E INCLUSIVA	0,00	0,00	181.000,00	181.000,00
12 367 1206	EDUCAÇÃO BÁSICA DE QUALIDADE	0,00	5.000,00	106.000,00	111.000,00
12.367.1206.1177.0000	SUPRIMENTOS DE MATERIAIS OU EQUIPAMENTOS PARA A MANUTENÇÃO DA EDUCAÇÃO ESPECIAL E INCLUSIVA - 30%	0,00	5.000,00	0,00	5.000,00
12.367.1206.2264.0000	GESTÃO ADMINISTRATIVA DA EDUCAÇÃO ESPECIAL E INCLUSIVA - FUNDEB MAGISTÉRIO 70%	0,00	0,00	24.000,00	24.000,00
12.367.1206.2265.0000	GESTÃO ADMINISTRATIVA DA EDUCAÇÃO ESPECIAL E INCLUSIVA - FUNDEB OUTROS - 30%	0,00	0,00	82.000,00	82.000,00
12 367 1299	NÚCLEO DE FORMAÇÃO INCLUSIVA MULTIDISCIPLINAR	0,00	50.000,00	0,00	50.000,00
12.367.1299.1091.0000	SUPRIMENTOS DE MATERIAIS E EQUIPAMENTOS PARA A MANUTENÇÃO DO NÚCLEO DE FORMAÇÃO INCLUSIVA E DISCIPLINAR	0,00	20.000,00	0,00	20.000,00
12.367.1299.1146.0000	CONSTRUÇÃO NÚCLEO MULTIDISCIPLINAR	0,00	30.000,00	0,00	30.000,00
13	Cultura	0,00	163.000,00	3.039.000,00	3.202.000,00
13 122	Administração Geral	0,00	0,00	709.000,00	709.000,00
13 122 1301	PALMARES MULTICULTURAL	0,00	0,00	709.000,00	709.000,00
13.122.1301.2080.0000	GOVERNANÇA E GESTÃO ADMINISTRATIVA DA FUNDAÇÃO CASA DA CULTURA	0,00	0,00	679.000,00	679.000,00
13.122.1301.2289.0000	MANUTENÇÃO DAS AÇÕES DE MITIGAÇÃO DOS EFEITOS DA COVID-19 NA CULTURA, INCLUSIVE DECORRENTES DA LEI ALDIR BLANC	0,00	0,00	30.000,00	30.000,00
13 391	Patrimônio Histórico, Artístico e Arqueológico	0,00	88.000,00	26.000,00	114.000,00

**Município de Palmares**

R. Visc. do Rio Branco, nº 1382 - CNPJ:10212447/0001-

JOSE  
BARTOLOMEU DE  
ALMEIDA MELO  
JUNIOR:01902885  
406

Assinado de forma digital  
por JOSE BARTOLOMEU  
DE ALMEIDA MELO  
JUNIOR:01902885406  
Dados: 2021.11.29  
12:01:18 -03'00'

Programa - Exercício de 2022

Anexo 07

Página 14

Lei: , Data:

**PROGRAMA DE TRABALHO DO GOVERNO  
DEMONSTRATIVO DE FUNÇÕES, SUBFUNÇÕES E PROGRAMAS  
POR PROJETOS, ATIVIDADES E OPERAÇÕES ESPECIAIS**

(Inc.II, § 2º, Art.2º)

Código	Especificação	Operação Especial	Projetos	Atividades	T o t a l
13	Cultura	0,00	163.000,00	3.039.000,00	3.202.000,00
13	391 Patrimônio Histórico, Artístico e Arqueológico	0,00	88.000,00	26.000,00	114.000,00
13	391 1301 PALMARES MULTICULTURAL	0,00	30.000,00	26.000,00	56.000,00
13.391.1301.1199.0000	REFORMA, AMPLIAÇÃO E ADAPTAÇÃO DO MUSEU E DA BIBLIOTECA MUNICIPAL	0,00	30.000,00	0,00	30.000,00
13.391.1301.2083.0000	MANUTENÇÃO DOS ACERVOS HISTÓRICOS E CULTURAIS	0,00	0,00	8.000,00	8.000,00
13.391.1301.2084.0000	MANUTENÇÃO DO CENTRO DE DOCUMENTAÇÃO	0,00	0,00	9.000,00	9.000,00
13.391.1301.2085.0000	MANUTENÇÃO DA ESTAÇÃO FERROVIÁRIA - ESTAÇÃO CULTURAL	0,00	0,00	9.000,00	9.000,00
13	391 1302 HISTÓRIA VIVA	0,00	58.000,00	0,00	58.000,00
13.391.1302.1033.0000	AQUISIÇÃO DE EQUIPAMENTOS E MATERIAL PARA O TEATRO CINEMA APOLO	0,00	15.000,00	0,00	15.000,00
13.391.1302.1034.0000	RECUPERAÇÃO E RESTAURAÇÃO DO TEATRO CINEMA APOLO	0,00	10.000,00	0,00	10.000,00
13.391.1302.1036.0000	RESTAURAÇÃO DOS MONUMENTOS HISTÓRICOS E CULTURAIS	0,00	8.000,00	0,00	8.000,00
13.391.1302.1037.0000	CONSTRUÇÃO, REFORMA E MANUTENÇÃO DO CENTRO DE ARTE MURÍLO LA GRECA	0,00	10.000,00	0,00	10.000,00
13.391.1302.1038.0000	RESTAURAÇÃO DA ESTAÇÃO FERROVIÁRIA - ESTAÇÃO CULTURAL	0,00	15.000,00	0,00	15.000,00
13	392 Difusão Cultural	0,00	75.000,00	2.304.000,00	2.379.000,00
13	392 1260 DESENVOLVIMENTO DA EDUCAÇÃO DE QUALIDADE	0,00	0,00	2.000,00	2.000,00
13.392.1260.2035.0000	AQUISIÇÃO DE INSTRUMENTOS DIVERSOS PARA A BANDA FANFARRAS E MÚSICAIS	0,00	0,00	2.000,00	2.000,00
13	392 1301 PALMARES MULTICULTURAL	0,00	50.000,00	2.302.000,00	2.352.000,00
13.392.1301.1200.0000	AMPLIAÇÃO E OU/REFORMAS DE ESPAÇO CULTURAL DESTINADOS A EVENTOS	0,00	50.000,00	0,00	50.000,00
13.392.1301.2094.0000	MANUTENÇÃO DAS ATIVIDADES E SERVIÇOS DA DIFUSÃO CULTURAL	0,00	0,00	25.000,00	25.000,00
13.392.1301.2098.0000	MANUTENÇÃO DA BIBLIOTECA MUNICIPAL	0,00	0,00	15.000,00	15.000,00
13.392.1301.2100.0000	CENTRO DE CRIATIVIDADE MUSICAL, ARTESANAL, TEATRAL E LITERÁRIA	0,00	0,00	16.000,00	16.000,00
13.392.1301.2101.0000	IMPLANTAÇÃO E MANUTENÇÃO DO PROGRAMA PRODUÇÃO EDITORIAL	0,00	0,00	25.000,00	25.000,00
13.392.1301.2102.0000	CRIAÇÃO DA ESCOLA DE MÚSICA E DE CORAL	0,00	0,00	20.000,00	20.000,00
13.392.1301.2103.0000	MANUTENÇÃO DA FEIRA DE ARTESANATO	0,00	0,00	15.000,00	15.000,00
13.392.1301.2104.0000	MANUTENÇÃO DE CINEMA, TEATRO E OUTROS	0,00	0,00	15.000,00	15.000,00
13.392.1301.2105.0000	IMPLANTAÇÃO E MANUTENÇÃO DO PROGRAMA DE CONCURSO DE ARTES, REDAÇÃO E ARTIGOS CIENTÍFICOS	0,00	0,00	15.000,00	15.000,00
13.392.1301.2106.0000	MANUTENÇÃO DE EVENTOS CÍVICOS, FOLCLORE, ARTÍSTICOS, CULTURAIS E PROMOCIONAIS	0,00	0,00	2.156.000,00	2.156.000,00
13	392 1302 HISTÓRIA VIVA	0,00	25.000,00	0,00	25.000,00
13.392.1302.1039.0000	AQUISIÇÃO DE EQUIPAMENTOS, MÓVEIS, MÁQUINAS E UTENSÍLIOS DIVERSOS PARA APOIO A DIFUSÃO CULTURAL	0,00	10.000,00	0,00	10.000,00
13.392.1302.1040.0000	EXECUÇÃO DE OBRAS DE INFRAESTRUTURA PARA EVENTOS CULTURAIS	0,00	15.000,00	0,00	15.000,00
14	Direitos da Cidadania	0,00	25.000,00	27.000,00	52.000,00
14	241 Assistência ao Idoso	0,00	25.000,00	27.000,00	52.000,00

**Município de Palmares**

R. Visc. do Rio Branco, nº 1382 - CNPJ:10212447/0001-

JOSE  
BARTOLOMEU DE  
ALMEIDA MELO  
JUNIOR:01902885  
406

Assinado de forma digital  
por JOSE BARTOLOMEU  
DE ALMEIDA MELO  
JUNIOR:01902885406  
Dados: 2021.11.29  
12:01:18 -03'00'

Programa - Exercício de 2022

Anexo 07

Página 15

Lei: , Data:

**PROGRAMA DE TRABALHO DO GOVERNO  
DEMONSTRATIVO DE FUNÇÕES, SUBFUNÇÕES E PROGRAMAS  
POR PROJETOS, ATIVIDADES E OPERAÇÕES ESPECIAIS**  
(Inc.II, § 2º, Art.2º)

Código	Especificação	Operação Especial	Projetos	Atividades	T o t a l
14	Direitos da Cidadania	0,00	25.000,00	27.000,00	52.000,00
14	241 Assistência ao Idoso	0,00	25.000,00	27.000,00	52.000,00
14	241 0810 ASSISTÊNCIA SOCIAL GERAL	0,00	25.000,00	27.000,00	52.000,00
14.241.0810.1214.0000	SUPRIMENTO DE MATERIAIS OU EQUIPAMENTOS PARA A MANUTENÇÃO FUNCIONAL DA UNIDADE	0,00	5.000,00	0,00	5.000,00
14.241.0810.1215.0000	CONSTRUÇÃO, REFORMA E /OU ADAPTAÇÃO DE IMÓVEIS PARA APOIO AO IDOSO	0,00	20.000,00	0,00	20.000,00
14.241.0810.2309.0000	GOVERNANÇA E GESTÃO ADMINISTRATIVA DO FUNDO MUNICIPAL DO IDOSO	0,00	0,00	27.000,00	27.000,00
15	Urbanismo	0,00	2.425.000,00	9.682.000,00	12.107.000,00
15	122 Administração Geral	0,00	145.000,00	1.907.000,00	2.052.000,00
15	122 0402 MODERNIZAÇÃO DA GESTÃO PÚBLICA	0,00	145.000,00	0,00	145.000,00
15.122.0402.1060.0000	CONSTRUÇÃO, REFORMA E/OU AMPLIAÇÃO DE CEMITÉRIOS	0,00	30.000,00	0,00	30.000,00
15.122.0402.1081.0000	AQUISIÇÃO DE VEÍCULO AUTOMOTOR PARA A UNIDADE	0,00	90.000,00	0,00	90.000,00
15.122.0402.1192.0000	SUPRIMENTO DE MATERIAIS OU EQUIPAMENTOS PARA MANUTENÇÃO FUNCIONAL DA UNIDADE	0,00	25.000,00	0,00	25.000,00
15	122 0403 GESTÃO ADMINISTRATIVA DO MUNICÍPIO	0,00	0,00	1.907.000,00	1.907.000,00
15.122.0403.2174.0000	GOVERNANÇA E GESTÃO ADMINISTRATIVA DO DEPARTAMENTO DE OBRAS	0,00	0,00	1.907.000,00	1.907.000,00
15	451 Infra-Estrutura Urbana	0,00	1.940.000,00	690.000,00	2.630.000,00
15	451 0402 MODERNIZAÇÃO DA GESTÃO PÚBLICA	0,00	100.000,00	0,00	100.000,00
15.451.0402.1082.0000	AQUISIÇÃO DE MÁQUINAS PESADAS, VEÍCULOS DE TRANSPORTE E EQUIPAMENTOS	0,00	100.000,00	0,00	100.000,00
15	451 0403 GESTÃO ADMINISTRATIVA DO MUNICÍPIO	0,00	0,00	105.000,00	105.000,00
15.451.0403.2176.0000	MANUTENÇÃO E GESTÃO ADMINISTRATIVA DOS SERVIÇOS DOS CEMITÉRIOS PÚBLICOS	0,00	0,00	105.000,00	105.000,00
15	451 1501 GESTÃO EFICIENTE DOS RESÍDUOS SÓLIDOS	0,00	50.000,00	0,00	50.000,00
15.451.1501.1084.0000	AQUISIÇÃO DE VEÍCULOS, MÁQUINAS, CAÇAMBA E EQUIPAMENTOS PARA LIMPEZA PÚBLICA	0,00	50.000,00	0,00	50.000,00
15	451 1506 DESENVOLVIMENTO URBANO	0,00	1.790.000,00	220.000,00	2.010.000,00
15.451.1506.1086.0000	INFRA-ESTRUTURA URBANA - PROJETO ALVORADA	0,00	30.000,00	0,00	30.000,00
15.451.1506.1087.0000	CONSTRUÇÃO, REFORMA E/OU AMPLIAÇÃO DE PONTES, ESCADAS, PASSAGENS MOLHADAS, MUROS DE ARRIMO E OUTROS	0,00	200.000,00	0,00	200.000,00
15.451.1506.1088.0000	DESAPROPRIAÇÃO DE IMÓVEIS PARA A ABERTURA DE RUAS, AVENIDAS E OUTROS	0,00	10.000,00	0,00	10.000,00
15.451.1506.1089.0000	CONSTRUÇÃO DE DRENAGEM, PREVENTIVAS EM ENCOSTAS E OUTROS	0,00	100.000,00	0,00	100.000,00
15.451.1506.1090.0000	AMPLIAÇÃO, REPOSIÇÃO DE CALÇAMENTOS, PAVIMENTAÇÃO E RECAPEAMENTO ASFÁLTICO	0,00	1.050.000,00	0,00	1.050.000,00
15.451.1506.1115.0000	CONSTRUÇÃO E PAVIMENTAÇÃO DE VIAS PÚBLICAS	0,00	100.000,00	0,00	100.000,00
15.451.1506.1116.0000	CONSTRUÇÃO E RECUPERAÇÃO DE ESCADARIA	0,00	50.000,00	0,00	50.000,00
15.451.1506.1117.0000	REVITALIZAÇÃO DE PRAÇAS	0,00	200.000,00	0,00	200.000,00
15.451.1506.1203.0000	CONSTRUÇÃO, REFORMA E ADAPTAÇÃO DE ÁREAS PÚBLICAS PARA GARANTIR ACESSIBILIDADE AOS PORTADORES DE NECESSIDADES ESPECIAIS	0,00	50.000,00	0,00	50.000,00
15.451.1506.2177.0000	MANUTENÇÃO, REVITALIZAÇÃO, E IMPLANTAÇÃO DE ÁREAS DE LAZER E PARQUES URBANOS	0,00	0,00	220.000,00	220.000,00

**Município de Palmares**

R. Visc. do Rio Branco, nº 1382 - CNPJ:10212447/0001-

JOSE  
BARTOLOMEU DE  
ALMEIDA MELO  
JUNIOR:01902885  
406

Assinado de forma digital  
por JOSE BARTOLOMEU  
DE ALMEIDA MELO  
JUNIOR:01902885406  
Dados: 2021.11.29  
12:01:18 -03'00'

Programa - Exercício de 2022

Anexo 07

Página 16

Lei: , Data:

**PROGRAMA DE TRABALHO DO GOVERNO  
DEMONSTRATIVO DE FUNÇÕES, SUBFUNÇÕES E PROGRAMAS  
POR PROJETOS, ATIVIDADES E OPERAÇÕES ESPECIAIS**  
(Inc.II, § 2º, Art.2º)

Código	Especificação	Operação Especial	Projetos	Atividades	T o t a l
15	Urbanismo	0,00	2.425.000,00	9.682.000,00	12.107.000,00
15	451 Infra-Estrutura Urbana	0,00	1.940.000,00	690.000,00	2.630.000,00
15	451 1507 CIDADE ACESSÍVEL	0,00	0,00	365.000,00	365.000,00
15.451.1507.2179.0000	MANUTENÇÃO DE PONTES, ESCADAS, PASSAGENS MOLHADAS, MUROS DE ARRIMO E OUTROS	0,00	0,00	100.000,00	100.000,00
15.451.1507.2180.0000	MANUTENÇÃO DE VEÍCULOS, MÁQUINAS PESADAS E OUTRAS	0,00	0,00	265.000,00	265.000,00
15	452 Serviços Urbanos	0,00	310.000,00	7.073.000,00	7.383.000,00
15	452 1501 GESTÃO EFICIENTE DOS RESÍDUOS SÓLIDOS	0,00	0,00	3.553.000,00	3.553.000,00
15.452.1501.2182.0000	MANUTENÇÃO E GESTÃO DA LIMPEZA URBANA (DESTINAÇÃO DO LIXO)	0,00	0,00	3.553.000,00	3.553.000,00
15	452 1504 CIDADE ILUMINADA É CIDADE MAIS SEGURA	0,00	10.000,00	3.490.000,00	3.500.000,00
15.452.1504.1097.0000	AQUISIÇÃO DE EQUIP. DIVERSOS PARA ILUMINAÇÃO PÚBLICA	0,00	10.000,00	0,00	10.000,00
15.452.1504.2184.0000	INFRAESTRUTURA DAS ATIVIDADES E SERVIÇOS LIGADOS A ILUMINAÇÃO PÚBLICA	0,00	0,00	3.490.000,00	3.490.000,00
15	452 1506 DESENVOLVIMENTO URBANO	0,00	200.000,00	0,00	200.000,00
15.452.1506.1092.0000	CONSTRUÇÃO, REFORMA, AMPLIAÇÃO DE PRAÇAS, PARQUES, JARDINS E DEMAIS PASSEIOS PÚBLICOS	0,00	50.000,00	0,00	50.000,00
15.452.1506.1094.0000	CONSTRUÇÃO, REFORMA E/OU AMPLIAÇÃO DE PRÉDIOS P/ ATIVIDADES GERAIS DA ADMINISTRAÇÃO	0,00	130.000,00	0,00	130.000,00
15.452.1506.1206.0000	CONSTRUÇÃO DO PORTAL DE ACESSO AO MUNICÍPIO	0,00	20.000,00	0,00	20.000,00
15	452 2003 ENFRENTAMENTO E COMBATE À SECA	0,00	0,00	30.000,00	30.000,00
15.452.2003.2121.0000	ABASTECIMENTO D'ÁGUA EMERGENCIAL ATRAVÉS DE CAMINHÕES PIPA NA ZONA URBANA E RURAL DO MUNICÍPIO	0,00	0,00	30.000,00	30.000,00
15	452 2701 ESPORTE E LAZER- INFRAESTRUTURA E MODERNIZAÇÃO ESPORTIVA	0,00	100.000,00	0,00	100.000,00
15.452.2701.1208.0000	CONSTRUÇÃO, REFORMA E AMPLIAÇÃO DE QUADRAS E CAMPOS DE FUTEBOL	0,00	100.000,00	0,00	100.000,00
15	453 Transportes Coletivos Urbanos	0,00	30.000,00	12.000,00	42.000,00
15	453 1510 MUNICIPALIZAÇÃO DO TRÂNSITO	0,00	30.000,00	12.000,00	42.000,00
15.453.1510.1129.0000	EQUIPAMENTOS E MATERIAL PERMANENTE	0,00	30.000,00	0,00	30.000,00
15.453.1510.2124.0000	GERENCIAMENTO DO SISTEMA DE TRANSPORTE E TRÂNSITO	0,00	0,00	6.000,00	6.000,00
15.453.1510.2125.0000	AÇÕES REGULATÓRIAS DO TRANSPORTE COLETIVO URBANO	0,00	0,00	3.000,00	3.000,00
15.453.1510.2126.0000	APOIO AS AÇÕES COM DISCIPLINAMENTO DO TRÂNSITO NO MUNICÍPIO	0,00	0,00	3.000,00	3.000,00
16	Habitação	0,00	165.000,00	715.000,00	880.000,00
16	122 Administração Geral	0,00	10.000,00	495.000,00	505.000,00
16	122 1601 DESENVOLVIMENTO HABITACIONAL	0,00	10.000,00	495.000,00	505.000,00
16.122.1601.1054.0000	SUPRIMENTO DE MATERIAIS OU EQUIPAMENTOS PARA A MANUTENÇÃO FUNCIONAL DA AMAHAP	0,00	10.000,00	0,00	10.000,00
16.122.1601.2127.0000	GOVERNANÇA E GESTÃO ADMINISTRATIVA DA AMAHAP	0,00	0,00	495.000,00	495.000,00
16	333 Empregabilidade	0,00	0,00	20.000,00	20.000,00
16	333 1602 APRENDENDO A CONSTRUIR	0,00	0,00	20.000,00	20.000,00
16.333.1602.2222.0000	MANUTENÇÃO DO PROGRAMA APRENDENDO A CONSTRUIR	0,00	0,00	20.000,00	20.000,00
16	482 Habitação Urbana	0,00	155.000,00	200.000,00	355.000,00

**Município de Palmares**

R. Visc. do Rio Branco, nº 1382 - CNPJ:10212447/0001-

JOSE  
BARTOLOMEU DE  
ALMEIDA MELO  
JUNIOR:01902885  
406

Assinado de forma digital  
por JOSE BARTOLOMEU  
DE ALMEIDA MELO  
JUNIOR:01902885406  
Dados: 2021.11.29  
12:01:18 -03'00'

Programa - Exercício de 2022

Anexo 07

Página 17

Lei: , Data:

**PROGRAMA DE TRABALHO DO GOVERNO  
DEMONSTRATIVO DE FUNÇÕES, SUBFUNÇÕES E PROGRAMAS  
POR PROJETOS, ATIVIDADES E OPERAÇÕES ESPECIAIS**

(Inc.II, § 2º, Art.2º)

Código	Especificação	Operação Especial	Projetos	Atividades	T o t a l
16	Habitação	0,00	165.000,00	715.000,00	880.000,00
16	482 Habitação Urbana	0,00	155.000,00	200.000,00	355.000,00
16	482 1601 DESENVOLVIMENTO HABITACIONAL	0,00	105.000,00	95.000,00	200.000,00
16.482.1601.1055.0000	DESAPROPRIAÇÃO DE IMÓVEIS	0,00	10.000,00	0,00	10.000,00
16.482.1601.1056.0000	DESENVOLVIMENTO DO PROGRAMA TAIPA NUNCA MAIS	0,00	5.000,00	0,00	5.000,00
16.482.1601.1058.0000	IMPLANTAÇÃO DO PROGRAMA HABITAÇÃO POPULAR	0,00	5.000,00	0,00	5.000,00
16.482.1601.1059.0000	MELHORIA HABITACIONAL	0,00	5.000,00	0,00	5.000,00
16.482.1601.1205.0000	EXECUÇÃO DE PROJ. DE CASAS POPULARES P/ POPULAÇÃO DE BAIXA RENDA EM AGLOMERADOS URBANOS, PERIFERIA, DISTRITO E POVOADOS	0,00	80.000,00	0,00	80.000,00
16.482.1601.2128.0000	PRODUÇÃO PÚBLICA DE UNIDADES HABITACIONAIS DE INTERESSE SOCIAL	0,00	0,00	35.000,00	35.000,00
16.482.1601.2129.0000	FOMENTO AO DESENVOLVIMENTO HABITACIONAL	0,00	0,00	20.000,00	20.000,00
16.482.1601.2228.0000	REVISÃO DO PLANO DIRETOR	0,00	0,00	20.000,00	20.000,00
16.482.1601.2229.0000	REVISÃO DO PLHIS	0,00	0,00	20.000,00	20.000,00
16	482 1603 HABITAÇÃO SEGURA	0,00	20.000,00	20.000,00	40.000,00
16.482.1603.1124.0000	MELHORIA DAS CONDIÇÕES DE HABITABILIDADE	0,00	20.000,00	0,00	20.000,00
16.482.1603.2221.0000	MANUTENÇÃO DA HABITAÇÃO SEGURA	0,00	0,00	20.000,00	20.000,00
16	482 1604 PROGRAMA MAIS MORADIA	0,00	20.000,00	12.000,00	32.000,00
16.482.1604.1125.0000	CONSTRUÇÕES E REFORMAS DO PROGRAMA MAIS MORADIA	0,00	20.000,00	0,00	20.000,00
16.482.1604.2223.0000	MANUTENÇÃO DO PROGRAMA MAIS MORADIA	0,00	0,00	12.000,00	12.000,00
16	482 1605 MINHA CASA, MINHA VIDA- MCMV	0,00	0,00	17.000,00	17.000,00
16.482.1605.2224.0000	MANUTENÇÃO MINHA CASA, MINHA VIDA- MCMV	0,00	0,00	17.000,00	17.000,00
16	482 1606 NÚCLEO DE ASSISTÊNCIA TÉCNICA GRATUITA – NATEG	0,00	0,00	18.000,00	18.000,00
16.482.1606.2225.0000	MANUTENÇÃO DO NÚCLEO DE ASSISTÊNCIA TÉCNICA GRATUITA – NATEG	0,00	0,00	18.000,00	18.000,00
16	482 1607 PROGRAMA MEU LAR	0,00	10.000,00	18.000,00	28.000,00
16.482.1607.1032.0000	AQUISIÇÃO DE MÓVEIS, VEÍCULOS, MÁQUINAS E EQUIPAMENTOS DIVERSOS DO PROGRAMA MEU LAR	0,00	10.000,00	0,00	10.000,00
16.482.1607.2018.0000	MANUTENÇÃO DAS AÇÕES DO PROGRAMA MEU LAR	0,00	0,00	18.000,00	18.000,00
16	482 1608 PROGRAMA MORADA LEGAL	0,00	0,00	20.000,00	20.000,00
16.482.1608.2227.0000	MANUTENÇÃO DO PROGRAMA MORADA LEGAL	0,00	0,00	20.000,00	20.000,00
17	Saneamento	0,00	512.000,00	8.835.000,00	9.347.000,00
17	122 Administração Geral	0,00	110.000,00	8.348.000,00	8.458.000,00
17	122 1701 GESTÃO SAAE - ÁGUA PARA TODOS	0,00	0,00	8.348.000,00	8.348.000,00
17.122.1701.2107.0000	GOVERNANÇA E GESTÃO ADMINISTRATIVA DA UNIDADE	0,00	0,00	2.440.000,00	2.440.000,00
17.122.1701.2108.0000	GOVERNANÇA E GESTÃO ADMINISTRATIVA DO SAAE	0,00	0,00	2.539.000,00	2.539.000,00
17.122.1701.2109.0000	GOVERNANÇA E GESTÃO ADMINISTRATIVA DA DIVISÃO OPERACIONAL	0,00	0,00	3.369.000,00	3.369.000,00
17	122 1702 ÁGUA PARA TODOS - INFRAESTRUTURA E MODERNIZAÇÃO	0,00	110.000,00	0,00	110.000,00
17.122.1702.1041.0000	SUPRIMENTOS DE MATERIAIS OU EQUIPAMENTOS PARA A MANUTENÇÃO FUNCIONAL DA ENTIDADE	0,00	80.000,00	0,00	80.000,00
17.122.1702.1042.0000	CONSTRUÇÃO, REFORMA E ADAPTAÇÃO DE IMÓVEIS PARA O SAAE	0,00	30.000,00	0,00	30.000,00
17	123 Administração Financeira	0,00	0,00	90.000,00	90.000,00
17	123 1701 GESTÃO SAAE - ÁGUA PARA TODOS	0,00	0,00	90.000,00	90.000,00
17.123.1701.2110.0000	RETENÇÃO PARA A FORMAÇÃO DO PASEP	0,00	0,00	90.000,00	90.000,00

**Município de Palmares**

R. Visc. do Rio Branco, nº 1382 - CNPJ:10212447/0001-

JOSE  
BARTOLOMEU DE  
ALMEIDA MELO  
JUNIOR:01902885  
406

Assinado de forma digital  
por JOSE BARTOLOMEU  
DE ALMEIDA MELO  
JUNIOR:01902885406  
Dados: 2021.11.29  
12:01:18 -03'00'

Programa - Exercício de 2022

Anexo 07

Página 18

Lei: , Data:

**PROGRAMA DE TRABALHO DO GOVERNO  
DEMONSTRATIVO DE FUNÇÕES, SUBFUNÇÕES E PROGRAMAS  
POR PROJETOS, ATIVIDADES E OPERAÇÕES ESPECIAIS**  
(Inc.II, § 2º, Art.2º)

Código	Especificação	Operação Especial	Projetos	Atividades	T o t a l
17	Saneamento	0,00	512.000,00	8.835.000,00	9.347.000,00
17	511 Saneamento Básico Rural	0,00	0,00	30.000,00	30.000,00
17	511 1701 GESTÃO SAAE - ÁGUA PARA TODOS	0,00	0,00	30.000,00	30.000,00
17.511.1701.2196.0000	MANUTENÇÃO DA PRESERVAÇÃO DOS RECURSOS HÍDRICOS	0,00	0,00	30.000,00	30.000,00
17	512 Saneamento Básico Urbano	0,00	402.000,00	367.000,00	769.000,00
17	512 1701 GESTÃO SAAE - ÁGUA PARA TODOS	0,00	0,00	12.000,00	12.000,00
17.512.1701.2111.0000	MELHORAMENTO E MANUTENÇÃO DA REDE DE DISTRIBUIÇÃO DE ÁGUA	0,00	0,00	12.000,00	12.000,00
17	512 1702 ÁGUA PARA TODOS - INFRAESTRUTURA E MODERNIZAÇÃO	0,00	202.000,00	0,00	202.000,00
17.512.1702.1044.0000	EXTENSÃO DE ADUTORAS E ESTAÇÃO DE ABASTECIMENTO DE ÁGUA	0,00	182.000,00	0,00	182.000,00
17.512.1702.1045.0000	MANUTENÇÃO DA MALHA DE DISTRIBUIÇÃO DE ÁGUA	0,00	5.000,00	0,00	5.000,00
17.512.1702.1046.0000	EXPANSÃO DA REDE DE DISTRIBUIÇÃO DE ÁGUA	0,00	5.000,00	0,00	5.000,00
17.512.1702.1047.0000	EXTENSÃO E RECUPERAÇÃO DA REDE COLETORA DE ESGOTOS	0,00	5.000,00	0,00	5.000,00
17.512.1702.1048.0000	AQUISIÇÃO DE VEÍCULOS AUTOMOTORES PARA A UNIDADE	0,00	5.000,00	0,00	5.000,00
17	512 1703 ÁGUA E ESGOTO - SERVIÇOS URBANOS	0,00	200.000,00	355.000,00	555.000,00
17.512.1703.1098.0000	CONSTRUÇÃO E RESTAURAÇÃO DE ESGOTOS, GALERIAS, CANAIS E BUEIROS NO MUNICÍPIO	0,00	150.000,00	0,00	150.000,00
17.512.1703.1099.0000	CONSTRUÇÃO, REFORMA DE CHAFARIZES E LAVANDERIAS PÚBLICAS	0,00	30.000,00	0,00	30.000,00
17.512.1703.1193.0000	CONSTRUÇÃO, REFORMA E/OU AMPLIAÇÃO DE SANITÁRIOS PÚBLICOS	0,00	20.000,00	0,00	20.000,00
17.512.1703.2185.0000	MANUTENÇÃO CONSERVAÇÃO DE ESGOTOS, GALERIAS, BUEIROS E OUTROS	0,00	0,00	290.000,00	290.000,00
17.512.1703.2186.0000	MANUTENÇÃO DE CHAFARIZ, LAVANDERIAS E SANITÁRIOS PÚBLICOS	0,00	0,00	65.000,00	65.000,00
18	Gestão Ambiental	0,00	10.000,00	384.700,00	394.700,00
18	122 Administração Geral	0,00	0,00	330.000,00	330.000,00
18	122 1802 GESTÃO DO MEIO AMBIENTE	0,00	0,00	330.000,00	330.000,00
18.122.1802.2183.0000	COLETA DE LIXO HOSPITALAR	0,00	0,00	330.000,00	330.000,00
18	542 Controle Ambiental	0,00	0,00	54.700,00	54.700,00
18	542 1802 GESTÃO DO MEIO AMBIENTE	0,00	0,00	20.000,00	20.000,00
18.542.1802.2197.0000	IMPLANTAÇÃO E CONSERVAÇÃO DA RESERVA ECOLÓGICA BOSQUE DAS ACÁCIAS	0,00	0,00	20.000,00	20.000,00
18	542 1803 CIDADE SUSTENTÁVEL	0,00	0,00	34.700,00	34.700,00
18.542.1803.2198.0000	REFLORESTAMENTO E CONSERVAÇÃO DE NASCENTES E MANANCIAS E CONSERVAÇÃO DOS RESQUÍCIOS DA MATA ATLÂNTICA	0,00	0,00	34.700,00	34.700,00
18	543 Recuperação de Áreas Degradadas	0,00	10.000,00	0,00	10.000,00
18	543 1802 GESTÃO DO MEIO AMBIENTE	0,00	10.000,00	0,00	10.000,00
18.543.1802.1207.0000	RECUPERAÇÃO DAS MARGENS DO RIO UNA	0,00	10.000,00	0,00	10.000,00
20	Agricultura	0,00	110.000,00	680.000,00	790.000,00

**Município de Palmares**

R. Visc. do Rio Branco, nº 1382 - CNPJ:10212447/0001-

JOSE  
BARTOLOMEU DE  
ALMEIDA MELO  
JUNIOR:01902885  
406

Assinado de forma digital  
por JOSE BARTOLOMEU  
DE ALMEIDA MELO  
JUNIOR:01902885406  
Dados: 2021.11.29  
12:01:18 -03'00'

Programa - Exercício de 2022

Anexo 07

Página 19

Lei: , Data:

**PROGRAMA DE TRABALHO DO GOVERNO  
DEMONSTRATIVO DE FUNÇÕES, SUBFUNÇÕES E PROGRAMAS  
POR PROJETOS, ATIVIDADES E OPERAÇÕES ESPECIAIS**  
(Inc.II, § 2º, Art.2º)

Código	Especificação	Operação Especial	Projetos	Atividades	T o t a l
20	Agricultura	0,00	110.000,00	680.000,00	790.000,00
20	122 Administração Geral	0,00	0,00	665.000,00	665.000,00
20	122 0403 GESTÃO ADMINISTRATIVA DO MUNICÍPIO	0,00	0,00	665.000,00	665.000,00
20.122.0403.2199.0000	GOVERNANÇA E GESTÃO ADMINISTRATIVA DA SECRETARIA DE DESENVOLVIMENTO RURAL E MEIO AMBIENTE	0,00	0,00	665.000,00	665.000,00
20	605 Abastecimento	0,00	110.000,00	15.000,00	125.000,00
20	605 2002 FOMENTO AO ABASTECIMENTO ALIMENTAR	0,00	110.000,00	15.000,00	125.000,00
20.605.2002.1106.0000	AQUISIÇÃO DE VEÍCULOS, MÁQUINAS PESADAS E EQUIPAMENTOS DIVERSOS	0,00	100.000,00	0,00	100.000,00
20.605.2002.1107.0000	CONSTRUÇÃO, REFORMA E/OU AMPLIAÇÃO DE MERCADOS, AÇOUGUES E MATADOUROS MUNICIPAIS	0,00	10.000,00	0,00	10.000,00
20.605.2002.2200.0000	MANUT. DAS AÇÕES DA AGRICULTURA FAMILIAR	0,00	0,00	15.000,00	15.000,00
22	Indústria	0,00	80.000,00	300.000,00	380.000,00
22	122 Administração Geral	0,00	0,00	300.000,00	300.000,00
22	122 2201 DESENVOLVIMENTO ECONÔMICO COM SUSTENTABILIDADE-PRODEC	0,00	0,00	300.000,00	300.000,00
22.122.2201.2204.0000	GOVERNANÇA E GESTÃO ADMINISTRATIVA DA UNIDADE	0,00	0,00	300.000,00	300.000,00
22	661 Promoção Industrial	0,00	80.000,00	0,00	80.000,00
22	661 2201 DESENVOLVIMENTO ECONÔMICO COM SUSTENTABILIDADE-PRODEC	0,00	80.000,00	0,00	80.000,00
22.661.2201.1111.0000	EXECUÇÃO DE OBRAS VINCULADAS INCREMENTO ECONÔMICO LOCAL	0,00	30.000,00	0,00	30.000,00
22.661.2201.1112.0000	CONSTRUÇÃO, REFORMA E/OU ADAPTAÇÃO DO POLO INDUSTRIAL	0,00	50.000,00	0,00	50.000,00
26	Transporte	0,00	40.000,00	0,00	40.000,00
26	782 Transporte Rodoviário	0,00	40.000,00	0,00	40.000,00
26	782 1506 DESENVOLVIMENTO URBANO	0,00	40.000,00	0,00	40.000,00
26.782.1506.1102.0000	CONST., REFORMA E RESTAURAÇÃO DE TERMINAIS RODOVIÁRIOS, ABRIGOS P/PASSAGEIROS E PRAÇAS DE TRANSPORTE ALTERNATIVO	0,00	25.000,00	0,00	25.000,00
26.782.1506.1103.0000	CONSTRUÇÃO, AMPLIAÇÃO, RECUPERAÇÃO E CONSERVAÇÃO DO ACESSO A BR 101, DAS ESTRADAS E RODOVIAS	0,00	15.000,00	0,00	15.000,00
27	Desporto e Lazer	0,00	65.000,00	225.000,00	290.000,00
27	122 Administração Geral	0,00	0,00	125.000,00	125.000,00
27	122 2702 DESENVOLVIMENTO DO ESPORTE E ATIVIDADES MOTORAS	0,00	0,00	125.000,00	125.000,00
27.122.2702.2169.0000	GOVERNANÇA E GESTÃO ADMINISTRATIVA DA SEC. DOS ESPORTES E POLÍTICAS PÚBLICAS DO LAZER	0,00	0,00	125.000,00	125.000,00
27	812 Desporto Comunitário	0,00	50.000,00	0,00	50.000,00



**Município de Palmares**

R. Visc. do Rio Branco, nº 1382 - CNPJ:10212447/0001-

JOSE  
BARTOLOMEU DE  
ALMEIDA MELO  
JUNIOR:01902885  
406

Assinado de forma digital  
por JOSE BARTOLOMEU  
DE ALMEIDA MELO  
JUNIOR:01902885406  
Dados: 2021.11.29  
12:01:18 -03'00'

Programa - Exercício de 2022

Anexo 07

Página 20

Lei: , Data:

**PROGRAMA DE TRABALHO DO GOVERNO  
DEMONSTRATIVO DE FUNÇÕES, SUBFUNÇÕES E PROGRAMAS  
POR PROJETOS, ATIVIDADES E OPERAÇÕES ESPECIAIS**  
(Inc.II, § 2º, Art.2º)

Código	Especificação	Operação Especial	Projetos	Atividades	T o t a l
27	Desporto e Lazer	0,00	65.000,00	225.000,00	290.000,00
27	812 Desporto Comunitário	0,00	50.000,00	0,00	50.000,00
27	812 2701 ESPORTE E LAZER- INFRAESTRUTURA E MODERNIZAÇÃO ESPORTIVA	0,00	50.000,00	0,00	50.000,00
27.812.2701.1114.0000	CONSTRUÇÃO, REFORMA, ARBORIZAÇÃO E/OU REVITALIZAÇÃO DE PRAÇAS PÚBLICAS	0,00	50.000,00	0,00	50.000,00
27	813 Lazer	0,00	15.000,00	100.000,00	115.000,00
27	813 2702 DESENVOLVIMENTO DO ESPORTE E ATIVIDADES MOTORAS	0,00	15.000,00	100.000,00	115.000,00
27.813.2702.1079.0000	SUPRIMENTO DE MATERIAIS OU EQUIPAMENTOS PARA MANUTENÇÃO FUNCIONAL DA UNIDADE	0,00	15.000,00	0,00	15.000,00
27.813.2702.2170.0000	PROMOÇÃO DE EVENTOS E ATIVIDADES DE COMPETIÇÃO ESPORTIVA	0,00	0,00	100.000,00	100.000,00
28	Encargos Especiais	8.507.000,00	0,00	0,00	8.507.000,00
28	843 Serviço da Dívida Interna	2.757.000,00	0,00	0,00	2.757.000,00
28	843 0000 OPERAÇÕES ESPECIAIS	2.757.000,00	0,00	0,00	2.757.000,00
28.843.0000.0004.0000	AMORTIZAÇÃO DA DÍVIDA - FUNDAÇÃO DE CULTURA	65.000,00	0,00	0,00	65.000,00
28.843.0000.0006.0000	INDENIZAÇÕES E RESTITUIÇÕES - FUNDAÇÃO DE CULTURA	5.000,00	0,00	0,00	5.000,00
28.843.0000.0007.0000	AMORTIZAÇÃO DA DÍVIDA - SAAE	18.000,00	0,00	0,00	18.000,00
28.843.0000.0008.0000	SENTENÇAS JUDICIAIS - SAAE	15.000,00	0,00	0,00	15.000,00
28.843.0000.0009.0000	INDENIZAÇÕES E RESTITUIÇÕES - SAAE	5.000,00	0,00	0,00	5.000,00
28.843.0000.0014.0000	AMORTIZAÇÃO DA DÍVIDA PÚBLICA	2.500.000,00	0,00	0,00	2.500.000,00
28.843.0000.0201.0000	AMORTIZAÇÃO DE DÍVIDAS PÚBLICAS	140.000,00	0,00	0,00	140.000,00
28.843.0000.0202.0000	PAGAMENTO DE JUROS E ENCARGOS DA DÍVIDA	9.000,00	0,00	0,00	9.000,00
28	846 Outros Encargos Especiais	5.750.000,00	0,00	0,00	5.750.000,00
28	846 0000 OPERAÇÕES ESPECIAIS	5.750.000,00	0,00	0,00	5.750.000,00
28.846.0000.0001.0000	AMORTIZAÇÃO DE DÍVIDA PÚBLICA	125.000,00	0,00	0,00	125.000,00
28.846.0000.0002.0000	PRECATÓRIOS E SENTENÇAS JUDICIAIS	60.000,00	0,00	0,00	60.000,00
28.846.0000.0003.0000	INDENIZAÇÕES E RESTITUIÇÕES DIVERSAS, INCLUSIVE DECORRENTES DE CONVÊNIO	30.000,00	0,00	0,00	30.000,00
28.846.0000.0005.0000	CONCESSÃO DE SUBVENÇÕES E ENTIDADES VINCULADAS A DIFUSÃO CULTURAL	10.000,00	0,00	0,00	10.000,00
28.846.0000.0013.0000	AMORTIZAÇÃO DE DÍVIDAS PÚBLICAS - COMDECA	18.000,00	0,00	0,00	18.000,00
28.846.0000.0015.0000	ENCARGOS DA DÍVIDA PÚBLICA E PRECATÓRIOS	5.290.000,00	0,00	0,00	5.290.000,00
28.846.0000.0016.0000	INDENIZAÇÕES E RESTITUIÇÕES	150.000,00	0,00	0,00	150.000,00
28.846.0000.0203.0000	PRECATÓRIOS E DECISÕES JUDICIAIS	65.000,00	0,00	0,00	65.000,00
28.846.0000.0204.0000	PAGAMENTO DE INDENIZAÇÕES E RESTITUIÇÕES	2.000,00	0,00	0,00	2.000,00
99	Reserva de Contingência	5.000.000,00	0,00	500.000,00	5.500.000,00
99	999 Reserva de Contingência	5.000.000,00	0,00	500.000,00	5.500.000,00
99	999 0901 PREVIDÊNCIA DOS SERVIDORES MUNICIPAIS	0,00	0,00	500.000,00	500.000,00
99.999.0901.2219.0000	RESERVA DE CONTINGÊNCIA	0,00	0,00	495.000,00	495.000,00
99.999.0901.2220.0000	MANUTENÇÃO DAS ATIVIDADES PREVIDENCIÁRIAS	0,00	0,00	5.000,00	5.000,00
99	999 9999 RESERVA DE CONTINGÊNCIA	5.000.000,00	0,00	0,00	5.000.000,00
99.999.9999.9999.0000	DISPONIBILIDADE DE RECURSOS, PARA COBERTURA DE PASSIVOS CONTINGENTES	5.000.000,00	0,00	0,00	5.000.000,00



# Município de Palmares

R. Visc. do Rio Branco, nº 1382 - CNPJ:10212447/0001-

JOSE  
BARTOLOMEU DE  
ALMEIDA MELO  
JUNIOR:01902885  
406

Assinado de forma digital  
por JOSE BARTOLOMEU  
DE ALMEIDA MELO  
JUNIOR:01902885406  
Dados: 2021.11.29  
12:01:18 -03'00'

Programa - Exercício de 2022

Anexo 07

Página 21

Lei: , Data:

## PROGRAMA DE TRABALHO DO GOVERNO DEMONSTRATIVO DE FUNÇÕES, SUBFUNÇÕES E PROGRAMAS POR PROJETOS, ATIVIDADES E OPERAÇÕES ESPECIAIS (Inc.II, § 2º, Art.2º)

Código	Especificação	Operação Especial	Projetos	Atividades	T o t a l	
		TOTAL	13.527.000,00	16.053.000,00	162.420.000,00	192.000.000,00

**Município de Palmares**

R. Visc. do Rio Branco, nº 1382 - CNPJ:10212447

JOSE  
BARTOLOMEU DE  
ALMEIDA MELO  
JUNIOR:01902885  
406

Assinado de forma digital  
por JOSE BARTOLOMEU  
DE ALMEIDA MELO  
Dados: 2021.11.29  
12:01:18 -03'00'

Orçamento Programa - Exercício de 2022

Anexo 08

Página 1

Lei: , Data:

**DESPESA POR FUNÇÃO, SUBFUNÇÃO E PROGRAMAS  
CONFORME O VÍNCULO COM OS RECURSOS**

(Inc.II, § 2º, Art.2º)

Código	Especificação	Ordinário	Vinculado	Adm. Indireta	T o t a l
01	Legislativa	6.900.000,00			6.900.000,00
01 031	Ação Legislativa	6.900.000,00			6.900.000,00
01 031 0101	GESTÃO ADMINISTRATIVA DA CÂMARA MUNICIPAL	6.900.000,00			6.900.000,00
04	Administração	17.254.000,00			17.254.000,00
04 121	Planejamento e Orçamento	2.317.000,00			2.317.000,00
04 121 0403	GESTÃO ADMINISTRATIVA DO MUNICÍPIO	299.000,00			299.000,00
04 121 0411	CARTÃO REFORMA	51.000,00			51.000,00
04 121 1507	CIDADE ACESSÍVEL	1.967.000,00			1.967.000,00
04 122	Administração Geral	14.880.000,00			14.880.000,00
04 122 0003	CONSÓRCIOS PÚBLICOS	1.116.000,00			1.116.000,00
04 122 0401	COMUNICAÇÃO GOVERNAMENTAL	62.000,00			62.000,00
04 122 0402	MODERNIZAÇÃO DA GESTÃO PÚBLICA	3.761.000,00			3.761.000,00
04 122 0403	GESTÃO ADMINISTRATIVA DO MUNICÍPIO	9.309.000,00			9.309.000,00
04 122 0405	NOTA CIDADÃ	15.000,00			15.000,00
04 122 0406	CEAPA	50.000,00			50.000,00
04 122 0408	PRAÇA DE ALIMENTAÇÃO	30.000,00			30.000,00
04 122 0410	VENHA VIVER PALMARES	200.000,00			200.000,00
04 122 0415	GESTÃO ADMINISTRATIVA DO CONSEG	65.000,00			65.000,00
04 122 1502	CIDADE LEGALIZADA	182.000,00			182.000,00
04 122 1507	CIDADE ACESSÍVEL	20.000,00			20.000,00
04 122 1508	CRIAÇÃO DA ZONA VERDE	70.000,00			70.000,00
04 126	Tecnologia da Informação	20.000,00			20.000,00
04 126 0402	MODERNIZAÇÃO DA GESTÃO PÚBLICA	20.000,00			20.000,00
04 129	Administração de Receitas	35.000,00			35.000,00
04 129 1507	CIDADE ACESSÍVEL	35.000,00			35.000,00
04 182	Defesa Civil	2.000,00			2.000,00
04 182 1509	FORTELECIMENTO DA DEFESA CIVIL	2.000,00			2.000,00
06	Segurança Pública	240.000,00	2.000,00		242.000,00
06 122	Administração Geral	123.000,00			123.000,00
06 122 0416	PROGRAMA CONSORCIAL DE SEGURANÇA PÚBLICA - CONSEG	123.000,00			123.000,00
06 182	Defesa Civil	117.000,00	2.000,00		119.000,00
06 182 0602	FORTELECIMENTO DA DEFESA CIVIL	25.000,00			25.000,00
06 182 1502	CIDADE LEGALIZADA	44.000,00	2.000,00		46.000,00
06 182 1509	FORTELECIMENTO DA DEFESA CIVIL	48.000,00			48.000,00
08	Assistência Social	1.414.000,00	5.500.000,00		6.914.000,00
08 122	Administração Geral	747.000,00	1.085.000,00		1.832.000,00
08 122 0402	MODERNIZAÇÃO DA GESTÃO PÚBLICA	10.000,00			10.000,00
08 122 0403	GESTÃO ADMINISTRATIVA DO MUNICÍPIO	320.000,00			320.000,00
08 122 0801	GESTÃO DA ASSISTÊNCIA SOCIAL		1.060.000,00		1.060.000,00
08 122 0809	APOIO AS INSTÂNCIAS DE CONTROLE SOCIAL		25.000,00		25.000,00
08 122 0815	GESTÃO ADMINISTRATIVA DA SECRETARIA DA MULHER	342.000,00			342.000,00
08 122 0816	MANUTENÇÃO DE AÇÕES E POLÍTICAS DE PROTEÇÃO À MULHER	60.000,00			60.000,00
08 122 8014	MODERNIZAÇÃO DA GESTÃO PÚBLICA DO CONSELHO MUNICIPAL DE DEFESA E PROMOÇÃO DOS DIREITOS DA CRIANÇA E DO ADOLESCENTE - COM	15.000,00			15.000,00
08 128	Formação de Recursos Humanos	9.000,00			9.000,00
08 128 8015	CAPACITAÇÃO DOS MEMBROS DO CONSELHO	9.000,00			9.000,00

**Município de Palmares**

R. Visc. do Rio Branco, nº 1382 - CNPJ:10212447

JOSE  
BARTOLOMEU DE  
ALMEIDA MELO  
JUNIOR:01902885  
406

Assinado de forma digital  
por JOSE BARTOLOMEU  
DE ALMEIDA MELO  
JUNIOR:01902885406  
Dados: 2021.11.29  
12:01:18 -03'00'

Orçamento Programa - Exercício de 2022

Anexo 08

Página 2

Lei: , Data:

**DESPESA POR FUNÇÃO, SUBFUNÇÃO E PROGRAMAS  
CONFORME O VÍNCULO COM OS RECURSOS**

(Inc.II, § 2º, Art.2º)

Código	Especificação	Ordinário	Vinculado	Adm. Indireta	T o t a l
	MUNICIPAL DE DEFESA E PROMOÇÃO DOS DIREITOS DA CRIANÇA E DO ADOLESCENTE E DO CONSELH				
08 243	Assistência à Criança e ao Adolescente	658.000,00	2.633.000,00		3.291.000,00
08 243 0801	GESTÃO DA ASSISTÊNCIA SOCIAL		110.000,00		110.000,00
08 243 0802	FORTALECIMENTO DA REDE DE PROTEÇÃO SOCIAL BÁSICA		1.334.000,00		1.334.000,00
08 243 0806	FORTALECIMENTO DA PROTEÇÃO SOCIAL ESPECIAL DE ALTA COMPLEXIDADE		305.000,00		305.000,00
08 243 0809	APOIO AS INSTÂNCIAS DE CONTROLE SOCIAL		15.000,00		15.000,00
08 243 0812	CRIANÇA FELIZ		869.000,00		869.000,00
08 243 8014	MODERNIZAÇÃO DA GESTÃO PÚBLICA DO CONSELHO MUNICIPAL DE DEFESA E PROMOÇÃO DOS DIREITOS DA CRIANÇA E DO ADOLESCENTE - COM	575.000,00			575.000,00
08 243 8016	REALIZAÇÃO DE EVENTOS E CAMPANHAS SOBRE OS DIREITOS DA CRIANÇA E DO ADOLESCENTE TIPO DE PROGRAMA:APOIO ADMINISTRATIVO	23.000,00			23.000,00
08 243 8017	REALIZAÇÃO DE CAPTAÇÃO DE RECURSOS PARA O FUNDO DA INFÂNCIA E ADOLESCÊNCIA. TIPO DE PROGRAMA: REALIZAÇÃO DE AÇÕES EM PA	60.000,00			60.000,00
08 244	Assistência Comunitária		1.759.000,00		1.759.000,00
08 244 0801	GESTÃO DA ASSISTÊNCIA SOCIAL		142.000,00		142.000,00
08 244 0804	GESTÃO DO SISTEMA ÚNICO DE ASSISTÊNCIA SOCIAL - SUAS		517.000,00		517.000,00
08 244 0807	FORTALECIMENTO DA PROTEÇÃO SOCIAL DE MÉDIA COMPLEXIDADE		280.000,00		280.000,00
08 244 0810	ASSISTÊNCIA SOCIAL GERAL		820.000,00		820.000,00
08 306	Alimentação e Nutrição		8.000,00		8.000,00
08 306 0811	SEGURANÇA ALIMENTAR E NUTRICIONAL		8.000,00		8.000,00
08 333	Empregabilidade		15.000,00		15.000,00
08 333 0805	REQUALIFICAÇÃO PROFISSIONAL E EMPREGABILIDADE - ACESSUAS		15.000,00		15.000,00
09	Previdência Social		19.392.300,00		19.392.300,00
09 272	Previdência do Regime Estatutário		19.392.300,00		19.392.300,00
09 272 0901	PREVIDÊNCIA DOS SERVIDORES MUNICIPAIS		19.392.300,00		19.392.300,00
10	Saúde	50.000,00	44.981.000,00		45.031.000,00
10 122	Administração Geral	50.000,00	8.651.000,00		8.701.000,00
10 122 0402	MODERNIZAÇÃO DA GESTÃO PÚBLICA		2.000,00		2.000,00
10 122 0403	GESTÃO ADMINISTRATIVA DO MUNICÍPIO		14.000,00		14.000,00
10 122 1001	GESTÃO ADMINISTRATIVA DA SECRETARIA DE SAÚDE	50.000,00	7.001.000,00		7.051.000,00
10 122 1002	GESTÃO ADMINISTRATIVA DA SAÚDE E QUALIFICAÇÃO DA GESTÃO PLENA		1.634.000,00		1.634.000,00
10 301	Atenção Básica		17.516.000,00		17.516.000,00
10 301 1003	GESTÃO ADMINISTRATIVA DA ATENÇÃO BÁSICA		17.516.000,00		17.516.000,00
10 302	Assistência Hospitalar e Ambulatorial		12.398.000,00		12.398.000,00
10 302 1004	GESTÃO ADMINISTRATIVA DA ASSISTÊNCIA DE MÉDIA E ALTA COMPLEXIDADE HOSPITALAR E AMBULATORIAL		12.398.000,00		12.398.000,00
10 303	Suporte Profilático e Terapêutico		2.295.000,00		2.295.000,00
10 303 1005	GESTÃO ADMINISTRATIVA DA ASSISTÊNCIA FARMACÉUTICA		2.295.000,00		2.295.000,00
10 304	Vigilância Sanitária		1.694.000,00		1.694.000,00
10 304 1006	GESTÃO ADMINISTRATIVA DAS AÇÕES DE VIGILÂNCIA EM SAÚDE		1.694.000,00		1.694.000,00

**Município de Palmares**

R. Visc. do Rio Branco, nº 1382 - CNPJ:10212447

JOSE  
BARTOLOMEU DE  
ALMEIDA MELO  
JUNIOR:01902885  
406

Assinado de forma digital  
por JOSE BARTOLOMEU  
DE ALMEIDA MELO  
JUNIOR:01902885406  
Dados: 2021.11.29  
12:01:18 -03'00'

Orçamento Programa - Exercício de 2022

Anexo 08

Página 3

Lei: , Data:

**DESPESA POR FUNÇÃO, SUBFUNÇÃO E PROGRAMAS  
CONFORME O VÍNCULO COM OS RECURSOS**

(Inc.II, § 2º, Art.2º)

Código	Especificação	Ordinário	Vinculado	Adm. Indireta	T o t a l
10 305	Vigilância Epidemiológica		2.372.000,00		2.372.000,00
10 305 1007	GESTÃO ADMINISTRATIVA DA VIGILÂNCIA EM SAÚDE.		2.372.000,00		2.372.000,00
10 306	Alimentação e Nutrição		55.000,00		55.000,00
10 306 1008	DESENVOLVIMENTO ALIMENTAR E NUTRICIONAL		55.000,00		55.000,00
<b>12</b>	<b>Educação</b>	<b>4.981.000,00</b>	<b>49.796.000,00</b>		<b>54.777.000,00</b>
12 122	Administração Geral	68.000,00	180.000,00		248.000,00
12 122 0402	MODERNIZAÇÃO DA GESTÃO PÚBLICA	38.000,00			38.000,00
12 122 1201	GESTÃO DAS ATIVIDADES-MEIO DA EDUCAÇÃO BÁSICA	30.000,00	180.000,00		210.000,00
12 306	Alimentação e Nutrição	70.000,00	890.000,00		960.000,00
12 306 1201	GESTÃO DAS ATIVIDADES-MEIO DA EDUCAÇÃO BÁSICA		890.000,00		890.000,00
12 306 1210	MERENDA ESCOLAR	70.000,00			70.000,00
12 361	Ensino Fundamental	21.000,00	44.813.000,00		44.834.000,00
12 361 1025	SISTEMA DE AVALIAÇÃO DE PALMARES- SIAP		50.000,00		50.000,00
12 361 1201	GESTÃO DAS ATIVIDADES-MEIO DA EDUCAÇÃO BÁSICA		4.838.000,00		4.838.000,00
12 361 1202	TRANSPORTE ESCOLAR DE QUALIDADE		3.190.000,00		3.190.000,00
12 361 1203	DINHEIRO DIRETO NA ESCOLA (PDDE)		10.000,00		10.000,00
12 361 1206	EDUCAÇÃO BÁSICA DE QUALIDADE		36.405.000,00		36.405.000,00
12 361 1208	PRÓ CONSELHO	21.000,00			21.000,00
12 361 1210	MERENDA ESCOLAR		20.000,00		20.000,00
12 361 1286	JOVENS PROTAGONISTAS		200.000,00		200.000,00
12 361 1287	PALMARES ENSINA MAIS		50.000,00		50.000,00
12 361 1289	IMPLANTAÇÃO DO PROGRAMA CULTURARTE		50.000,00		50.000,00
12 363	Ensino Profissional	45.000,00			45.000,00
12 363 1260	DESENVOLVIMENTO DA EDUCAÇÃO DE QUALIDADE	45.000,00			45.000,00
12 364	Ensino Superior	4.777.000,00	72.000,00		4.849.000,00
12 364 1202	TRANSPORTE ESCOLAR DE QUALIDADE	280.000,00			280.000,00
12 364 1280	MODERNIZAÇÃO DO ENSINO SUPERIOR	168.000,00	72.000,00		240.000,00
12 364 1281	GESTÃO ADMINISTRATIVA DA AEMASUL / FAMASUL / FACIP	4.329.000,00			4.329.000,00
12 365	Educação Infantil		2.350.000,00		2.350.000,00
12 365 1201	GESTÃO DAS ATIVIDADES-MEIO DA EDUCAÇÃO BÁSICA		1.415.000,00		1.415.000,00
12 365 1206	EDUCAÇÃO BÁSICA DE QUALIDADE		935.000,00		935.000,00
12 366	Educação de Jovens e Adultos		989.000,00		989.000,00
12 366 1206	EDUCAÇÃO BÁSICA DE QUALIDADE		654.000,00		654.000,00
12 366 1209	JOVENS E ADULTOS ALFABETIZADOS		335.000,00		335.000,00
12 367	Educação Especial		502.000,00		502.000,00
12 367 1205	EDUCAÇÃO ESPECIAL		341.000,00		341.000,00
12 367 1206	EDUCAÇÃO BÁSICA DE QUALIDADE		111.000,00		111.000,00
12 367 1299	NÚCLEO DE FORMAÇÃO INCLUSIVA MULTIDISCIPLINAR		50.000,00		50.000,00
<b>13</b>	<b>Cultura</b>	<b>3.202.000,00</b>			<b>3.202.000,00</b>
13 122	Administração Geral	709.000,00			709.000,00
13 122 1301	PALMARES MULTICULTURAL	709.000,00			709.000,00
13 391	Patrimônio Histórico, Artístico e Arqueológico	114.000,00			114.000,00
13 391 1301	PALMARES MULTICULTURAL	56.000,00			56.000,00
13 391 1302	HISTÓRIA VIVA	58.000,00			58.000,00

**Município de Palmares**

R. Visc. do Rio Branco, nº 1382 - CNPJ:10212447

JOSE  
BARTOLOMEU DE  
ALMEIDA MELO  
JUNIOR:01902885  
406

Assinado de forma digital  
por JOSE BARTOLOMEU  
DE ALMEIDA MELO  
JUNIOR:01902885406  
Dados: 2021.11.29  
12:01:18 -03'00'

Orçamento Programa - Exercício de 2022

Anexo 08

Página 4

Lei: , Data:

**DESPESA POR FUNÇÃO, SUBFUNÇÃO E PROGRAMAS  
CONFORME O VÍNCULO COM OS RECURSOS**

(Inc.II, § 2º, Art.2º)

Código	Especificação	Ordinário	Vinculado	Adm. Indireta	T o t a l
13 392	Difusão Cultural	2.379.000,00			2.379.000,00
13 392 1260	DESENVOLVIMENTO DA EDUCAÇÃO DE QUALIDADE	2.000,00			2.000,00
13 392 1301	PALMARES MULTICULTURAL	2.352.000,00			2.352.000,00
13 392 1302	HISTÓRIA VIVA	25.000,00			25.000,00
<b>14</b>	<b>Direitos da Cidadania</b>	<b>52.000,00</b>			<b>52.000,00</b>
14 241	Assistência ao Idoso	52.000,00			52.000,00
14 241 0810	ASSISTÊNCIA SOCIAL GERAL	52.000,00			52.000,00
<b>15</b>	<b>Urbanismo</b>	<b>11.757.000,00</b>	<b>350.000,00</b>		<b>12.107.000,00</b>
15 122	Administração Geral	2.052.000,00			2.052.000,00
15 122 0402	MODERNIZAÇÃO DA GESTÃO PÚBLICA	145.000,00			145.000,00
15 122 0403	GESTÃO ADMINISTRATIVA DO MUNICÍPIO	1.907.000,00			1.907.000,00
15 451	Infra-Estrutura Urbana	2.280.000,00	350.000,00		2.630.000,00
15 451 0402	MODERNIZAÇÃO DA GESTÃO PÚBLICA	100.000,00			100.000,00
15 451 0403	GESTÃO ADMINISTRATIVA DO MUNICÍPIO	105.000,00			105.000,00
15 451 1501	GESTÃO EFICIENTE DOS RESÍDUOS SÓLIDOS	50.000,00			50.000,00
15 451 1506	DESENVOLVIMENTO URBANO	1.660.000,00	350.000,00		2.010.000,00
15 451 1507	CIDADE ACESSÍVEL	365.000,00			365.000,00
15 452	Serviços Urbanos	7.383.000,00			7.383.000,00
15 452 1501	GESTÃO EFICIENTE DOS RESÍDUOS SÓLIDOS	3.553.000,00			3.553.000,00
15 452 1504	CIDADE ILUMINADA É CIDADE MAIS SEGURA	3.500.000,00			3.500.000,00
15 452 1506	DESENVOLVIMENTO URBANO	200.000,00			200.000,00
15 452 2003	ENFRENTAMENTO E COMBATE À SECA	30.000,00			30.000,00
15 452 2701	ESPORTE E LAZER- INFRAESTRUTURA E MODERNIZAÇÃO ESPORTIVA	100.000,00			100.000,00
15 453	Transportes Coletivos Urbanos	42.000,00			42.000,00
15 453 1510	MUNICIPALIZAÇÃO DO TRÂNSITO	42.000,00			42.000,00
<b>16</b>	<b>Habitação</b>	<b>878.000,00</b>	<b>2.000,00</b>		<b>880.000,00</b>
16 122	Administração Geral	505.000,00			505.000,00
16 122 1601	DESENVOLVIMENTO HABITACIONAL	505.000,00			505.000,00
16 333	Empregabilidade	20.000,00			20.000,00
16 333 1602	APRENDENDO A CONSTRUIR	20.000,00			20.000,00
16 482	Habitação Urbana	353.000,00	2.000,00		355.000,00
16 482 1601	DESENVOLVIMENTO HABITACIONAL	200.000,00			200.000,00
16 482 1603	HABITAÇÃO SEGURA	40.000,00			40.000,00
16 482 1604	PROGRAMA MAIS MORADIA	30.000,00	2.000,00		32.000,00
16 482 1605	MINHA CASA, MINHA VIDA- MCMV	17.000,00			17.000,00
16 482 1606	NÚCLEO DE ASSISTÊNCIA TÉCNICA GRATUITA – NATEG	18.000,00			18.000,00
16 482 1607	PROGRAMA MEU LAR	28.000,00			28.000,00
16 482 1608	PROGRAMA MORADA LEGAL	20.000,00			20.000,00
<b>17</b>	<b>Saneamento</b>	<b>8.692.000,00</b>	<b>655.000,00</b>		<b>9.347.000,00</b>
17 122	Administração Geral	7.803.000,00	655.000,00		8.458.000,00
17 122 1701	GESTÃO SAAE - ÁGUA PARA TODOS	7.693.000,00	655.000,00		8.348.000,00
17 122 1702	ÁGUA PARA TODOS - INFRAESTRUTURA E MODERNIZAÇÃO	110.000,00			110.000,00
17 123	Administração Financeira	90.000,00			90.000,00
17 123 1701	GESTÃO SAAE - ÁGUA PARA TODOS	90.000,00			90.000,00
17 511	Saneamento Básico Rural	30.000,00			30.000,00

**Município de Palmares**

R. Visc. do Rio Branco, nº 1382 - CNPJ:10212447

JOSE  
BARTOLOMEU DE  
ALMEIDA MELO  
JUNIOR:01902885  
406

Assinado de forma digital  
por JOSE BARTOLOMEU  
DE ALMEIDA MELO  
JUNIOR:01902885406  
Dados: 2021.11.29  
12:01:18 -03'00'

Orçamento Programa - Exercício de 2022

Anexo 08

Página 5

Lei: , Data:

**DESPESA POR FUNÇÃO, SUBFUNÇÃO E PROGRAMAS  
CONFORME O VÍNCULO COM OS RECURSOS**

(Inc.II, § 2º, Art.2º)

Código	Especificação	Ordinário	Vinculado	Adm. Indireta	T o t a l
17 511 1701	GESTÃO SAAE - ÁGUA PARA TODOS	30.000,00			30.000,00
17 512	Saneamento Básico Urbano	769.000,00			769.000,00
17 512 1701	GESTÃO SAAE - ÁGUA PARA TODOS	12.000,00			12.000,00
17 512 1702	ÁGUA PARA TODOS - INFRAESTRUTURA E MODERNIZAÇÃO	202.000,00			202.000,00
17 512 1703	ÁGUA E ESGOTO - SERVIÇOS URBANOS	555.000,00			555.000,00
<b>18</b>	<b>Gestão Ambiental</b>	<b>394.700,00</b>			<b>394.700,00</b>
18 122	Administração Geral	330.000,00			330.000,00
18 122 1802	GESTÃO DO MEIO AMBIENTE	330.000,00			330.000,00
18 542	Controle Ambiental	54.700,00			54.700,00
18 542 1802	GESTÃO DO MEIO AMBIENTE	20.000,00			20.000,00
18 542 1803	CIDADE SUSTENTÁVEL	34.700,00			34.700,00
18 543	Recuperação de Áreas Degradadas	10.000,00			10.000,00
18 543 1802	GESTÃO DO MEIO AMBIENTE	10.000,00			10.000,00
<b>20</b>	<b>Agricultura</b>	<b>790.000,00</b>			<b>790.000,00</b>
20 122	Administração Geral	665.000,00			665.000,00
20 122 0403	GESTÃO ADMINISTRATIVA DO MUNICÍPIO	665.000,00			665.000,00
20 605	Abastecimento	125.000,00			125.000,00
20 605 2002	FOMENTO AO ABASTECIMENTO ALIMENTAR	125.000,00			125.000,00
<b>22</b>	<b>Indústria</b>	<b>380.000,00</b>			<b>380.000,00</b>
22 122	Administração Geral	300.000,00			300.000,00
22 122 2201	DESENVOLVIMENTO ECONÔMICO COM SUSTENTABILIDADE- PRODEC	300.000,00			300.000,00
22 661	Promoção Industrial	80.000,00			80.000,00
22 661 2201	DESENVOLVIMENTO ECONÔMICO COM SUSTENTABILIDADE- PRODEC	80.000,00			80.000,00
<b>26</b>	<b>Transporte</b>	<b>40.000,00</b>			<b>40.000,00</b>
26 782	Transporte Rodoviário	40.000,00			40.000,00
26 782 1506	DESENVOLVIMENTO URBANO	40.000,00			40.000,00
<b>27</b>	<b>Desporto e Lazer</b>	<b>290.000,00</b>			<b>290.000,00</b>
27 122	Administração Geral	125.000,00			125.000,00
27 122 2702	DESENVOLVIMENTO DO ESPORTE E ATIVIDADES MOTORAS	125.000,00			125.000,00
27 812	Desporto Comunitário	50.000,00			50.000,00
27 812 2701	ESPORTE E LAZER- INFRAESTRUTURA E MODERNIZAÇÃO ESPORTIVA	50.000,00			50.000,00
27 813	Lazer	115.000,00			115.000,00
27 813 2702	DESENVOLVIMENTO DO ESPORTE E ATIVIDADES MOTORAS	115.000,00			115.000,00
<b>28</b>	<b>Encargos Especiais</b>	<b>8.507.000,00</b>			<b>8.507.000,00</b>
28 843	Serviço da Dívida Interna	2.757.000,00			2.757.000,00
28 843 0000	OPERAÇÕES ESPECIAIS	2.757.000,00			2.757.000,00
28 846	Outros Encargos Especiais	5.750.000,00			5.750.000,00
28 846 0000	OPERAÇÕES ESPECIAIS	5.750.000,00			5.750.000,00

**Município de Palmares**

R. Visc. do Rio Branco, nº 1382 - CNPJ:10212447

JOSE  
BARTOLOMEU DE  
ALMEIDA MELO  
JUNIOR:01902885  
406

Assinado de forma digital  
por JOSE BARTOLOMEU  
DE ALMEIDA MELO  
JUNIOR:01902885406  
Dados: 2021.11.29  
12:01:18 -03'00'

Orçamento Programa - Exercício de 2022

Anexo 08

Página 6

Lei: , Data:

**DESPESA POR FUNÇÃO, SUBFUNÇÃO E PROGRAMAS  
CONFORME O VÍNCULO COM OS RECURSOS**

(Inc.II, § 2º, Art.2º)

Código	Especificação	Ordinário	Vinculado	Adm. Indireta	T o t a l
99	Reserva de Contingência	5.000.000,00	500.000,00		5.500.000,00
99 999	Reserva de Contingência	5.000.000,00	500.000,00		5.500.000,00
99 999 0901	PREVIDÊNCIA DOS SERVIDORES MUNICIPAIS		500.000,00		500.000,00
99 999 9999	RESERVA DE CONTINGÊNCIA	5.000.000,00			5.000.000,00
TOTAL		70.821.700,00	121.178.300,00	0,00	192.000.000,00

**Município de Palmares**

R. Visc. do Rio Branco, nº 1382 - - CNPJ:1021244

JOSE  
BARTOLOMEU DE  
ALMEIDA MELO  
JUNIOR:01902885  
406  
Assinado de forma digital  
por JOSE BARTOLOMEU  
DE ALMEIDA MELO  
JUNIOR:01902885406  
Dados: 2021.11.29  
12:01:18 -03'00'

mento Programa - Exercício de 2022

Anexo 09

Página 1

**DEMONSTRATIVO DAS DESPESAS POR ORGÃO E FUNÇÕES DE GOVERNO**

(Inc.II, § 2º, Art.2º)

Lei: , Data:

ORGÃO	01 01	CÂMARA DE VEREADORES	Valor
Função	01	Legislativa	6.900.000,00
ORGÃO	02 01	CHEFIA DE GABINETE	Valor
Função	04	Administração	1.142.000,00
ORGÃO	02 02	PROCURADORIA GERAL	Valor
Função	04	Administração	918.000,00
ORGÃO	02 03	CONTROLADORIA GERAL	Valor
Função	04	Administração	154.000,00
ORGÃO	02 04	SECRETARIA DE ARTICULAÇÃO POLÍTICA E COMUNICAÇÃO	Valor
Função	04	Administração	250.000,00
ORGÃO	02 05	SEC. DE ADMINISTRAÇÃO E GESTÃO DO PATRIMÔNIO	Valor
Função	04	Administração	6.836.000,00
ORGÃO	02 06	SECRETARIA DAS FINANÇAS PÚBLICAS	Valor
Função	04	Administração	3.546.000,00
Função	28	Encargos Especiais	7.940.000,00
Função	99	Reserva de Contingência	5.000.000,00
ORGÃO	02 07	SECRETARIA DE EDUCAÇÃO	Valor
Função	12	Educação	38.000,00
Função	13	Cultura	2.000,00
ORGÃO	02 08	SECRETARIA DE PLANEJAMENTO E GESTÃO	Valor
Função	04	Administração	370.000,00
ORGÃO	02 09	SECRETARIA DE SAÚDE	Valor
Função	10	Saúde	16.000,00
ORGÃO	02 11	SECRETARIA DOS ESPORTES E POLÍTICAS PÚBLICAS DO LAZER	Valor
Função	27	Desporto e Lazer	240.000,00
ORGÃO	02 12	SECRETARIA DE POLÍTICAS PÚBLICAS PARA A MULHER	Valor
Função	08	Assistência Social	402.000,00



**Município de Palmares**

R. Visc. do Rio Branco, nº 1382 - CNPJ:1021244

JOSE  
BARTOLOMEU DE  
ALMEIDA MELO  
JUNIOR:01902885  
406  
Assinado de forma digital  
por JOSE BARTOLOMEU  
DE ALMEIDA MELO  
JUNIOR:01902885406  
Dados: 2021.11.29  
12:01:18 -03'00'mento Programa - Exercício de 2022  
Anexo 09  
Página 2**DEMONSTRATIVO DAS DESPESAS POR ORGÃO E FUNÇÕES DE GOVERNO**

(Inc.II, § 2º, Art.2º)

Lei: , Data:

ORGÃO			Valor
02	13	SECRETARIA DE INFRAESTRUTURA	
Função	10	Saúde	100.000,00
Função	12	Educação	500.000,00
Função	13	Cultura	80.000,00
Função	15	Urbanismo	11.685.000,00
Função	16	Habitação	80.000,00
Função	17	Saneamento	555.000,00
Função	26	Transporte	40.000,00
02	14	SECRETARIA DE DESENVOLVIMENTO RURAL E MEIO AMBIENTE	
Função	04	Administração	50.000,00
Função	15	Urbanismo	30.000,00
Função	17	Saneamento	30.000,00
Função	18	Gestão Ambiental	394.700,00
Função	20	Agricultura	790.000,00
02	16	SECRETARIA DA CIDADANIA E ARTICULAÇÃO COMUNITÁRIA	
Função	04	Administração	301.000,00
Função	06	Segurança Pública	25.000,00
Função	27	Desporto e Lazer	50.000,00
02	18	FUNDO DE DESENVOLVIMENTO MUNICIPAL	
Função	15	Urbanismo	350.000,00
02	21	SECRETARIA DE DESENVOLVIMENTO SOCIAL E CIDADANIA	
Função	08	Assistência Social	330.000,00
02	22	FUNDO MUNICIPAL DE ASSISTÊNCIA AO IDOSO	
Função	14	Direitos da Cidadania	52.000,00
02	23	SECRETARIA DE DESENVOLVIMENTO ECONOMICO E TURISMO	
Função	04	Administração	230.000,00
Função	22	Indústria	380.000,00
02	24	CONSÓRCIO PÚBLICO DOS MUNICÍPIOS DA MATA SUL - COMSUL	
Função	04	Administração	1.116.000,00
08	10	FUNDO MUNICIPAL DE ASSISTÊNCIA SOCIAL DE PALMARES	
Função	08	Assistência Social	5.500.000,00
08	15	FUNDO MUNICIPAL DE EDUCAÇÃO DE PALMARES	

**Município de Palmares**

R. Visc. do Rio Branco, nº 1382 - CNPJ:1021244

JOSE  
BARTOLOMEU DE  
ALMEIDA MELO  
JUNIOR:01902885  
406Assinado de forma digital  
por JOSE BARTOLOMEU  
DE ALMEIDA MELO  
JUNIOR:01902885406  
Dados: 2021.11.29  
12:01:18 -03'00'

Orçamento Programa - Exercício de 2022

Anexo 09

Página 3

**DEMONSTRATIVO DAS DESPESAS POR ORGÃO E FUNÇÕES DE GOVERNO**

(Inc.II, § 2º, Art.2º)

Lei: , Data:

ORGÃO	08 15	FUNDO MUNICIPAL DE EDUCAÇÃO DE PALMARES	Valor
Função	12	Educação	49.670.000,00
Função	28	Encargos Especiais	130.000,00
ORGÃO	08 17	FUNDAÇÃO CASA DA CULTURA HERMILO BORBA FILHO	Valor
Função	13	Cultura	3.120.000,00
Função	28	Encargos Especiais	80.000,00
ORGÃO	08 19	FUNDO MUNICIPAL DOS DIREITOS DA CRIANÇA E DO ADOLESCENTE	Valor
Função	08	Assistência Social	682.000,00
Função	28	Encargos Especiais	18.000,00
ORGÃO	08 20	FUNDO PREVIDENCIÁRIO DE PALMARES	Valor
Função	09	Previdência Social	19.298.000,00
Função	99	Reserva de Contingência	495.000,00
ORGÃO	08 30	FUNDO FINANCEIRO DE PALMARES	Valor
Função	09	Previdência Social	94.300,00
Função	99	Reserva de Contingência	5.000,00
ORGÃO	08 40	AUTARQUIA EDUCACIONAL DA MATA SUL - AEMASUL	Valor
Função	12	Educação	4.569.000,00
Função	28	Encargos Especiais	216.000,00
ORGÃO	08 50	AUTARQUIA MUNICIPAL DE HABITAÇÃO DOS PALMARES - AMHAP	Valor
Função	16	Habitação	800.000,00
ORGÃO	08 60	AUTARQUIA MUNICIPAL DE DEFESA SOCIAL, TRÂNSITO E TRANSPORTE	Valor
Função	04	Administração	2.341.000,00
Função	06	Segurança Pública	217.000,00
Função	15	Urbanismo	42.000,00
ORGÃO	08 80	FUNDO MUNICIPAL DE SAÚDE DE PALMARES	Valor
Função	10	Saúde	44.915.000,00
Função	28	Encargos Especiais	85.000,00
ORGÃO	08 90	SERVIÇO AUTÔNOMO DE ÁGUA E ESGOTO - SAAE	Valor
Função	17	Saneamento	8.762.000,00
Função	28	Encargos Especiais	38.000,00

**DEMONSTRATIVO DAS DESPESAS POR ORGÃO E FUNÇÕES DE GOVERNO**

(Inc.II, § 2º, Art.2º)

Lei: , Data:

TOTAL GERAL

192.000.000,00

RESUMO DO TOTAL ORÇADO POR ORGÃO		
01 01	CÂMARA DE VEREADORES	6.900.000,00
02 01	CHEFIA DE GABINETE	1.142.000,00
02 02	PROCURADORIA GERAL	918.000,00
02 03	CONTROLADORIA GERAL	154.000,00
02 04	SECRETARIA DE ARTICULAÇÃO POLÍTICA E COMUNICAÇÃO	250.000,00
02 05	SEC. DE ADMINISTRAÇÃO E GESTÃO DO PATRIMÔNIO	6.836.000,00
02 06	SECRETARIA DAS FINANÇAS PÚBLICAS	16.486.000,00
02 07	SECRETARIA DE EDUCAÇÃO	40.000,00
02 08	SECRETARIA DE PLANEJAMENTO E GESTÃO	370.000,00
02 09	SECRETARIA DE SAÚDE	16.000,00
02 11	SECRETARIA DOS ESPORTES E POLÍTICAS PÚBLICAS DO LAZER	240.000,00
02 12	SECRETARIA DE POLÍTICAS PÚBLICAS PARA A MULHER	402.000,00
02 13	SECRETARIA DE INFRAESTRUTURA	13.040.000,00
02 14	SECRETARIA DE DESENVOLVIMENTO RURAL E MEIO AMBIENTE	294.700,00
02 16	SECRETARIA DA CIDADANIA E ARTICULAÇÃO COMUNITÁRIA	376.000,00
02 18	FUNDO DE DESENVOLVIMENTO MUNICIPAL	350.000,00
02 21	SECRETARIA DE DESENVOLVIMENTO SOCIAL E CIDADANIA	330.000,00
02 22	FUNDO MUNICIPAL DE ASSISTÊNCIA AO IDOSO	52.000,00
02 23	SECRETARIA DE DESENVOLVIMENTO ECONOMICO E TURISMO	610.000,00
02 24	CONSÓRCIO PÚBLICO DOS MUNICÍPIOS DA MATA SUL - COMSUL	16.000,00
08 10	FUNDO MUNICIPAL DE ASSISTÊNCIA SOCIAL DE PALMARES	5.500.000,00
08 15	FUNDO MUNICIPAL DE EDUCAÇÃO DE PALMARES	49.800.000,00
08 17	FUNDAÇÃO CASA DA CULTURA HERMILO BORBA FILHO	3.200.000,00
08 19	FUNDO MUNICIPAL DOS DIREITOS DA CRIANÇA E DO ADOLESCENTE	100.000,00
08 20	FUNDO PREVIDENCIÁRIO DE PALMARES	19.793.000,00
08 30	FUNDO FINANCEIRO DE PALMARES	99.300,00
08 40	AUTARQUIA EDUCACIONAL DA MATA SUL - AEMASUL	4.785.000,00
08 50	AUTARQUIA MUNICIPAL DE HABITAÇÃO DOS PALMARES - AMHOP	100.000,00
08 60	AUTARQUIA MUNICIPAL DE DEFESA SOCIAL, TRÂNSITO E TRANSPORTES	100.000,00
08 80	FUNDO MUNICIPAL DE SAÚDE DE PALMARES	45.000.000,00
08 90	SERVIÇO AUTÔNOMO DE ÁGUA E ESGOTO - SAAE	8.800.000,00
TOTAL		192.000.000,00

RESUMO DO TOTAL ORÇADO POR FUNÇÃO		
01	Legislativa	6.900.000,00
04	Administração	17.254.000,00
06	Segurança Pública	242.000,00
08	Assistência Social	6.914.000,00
09	Previdência Social	19.392.300,00
10	Saúde	45.031.000,00
12	Educação	54.777.000,00

**Município de Palmares**

R. Visc. do Rio Branco, nº 1382 - CNPJ:1021244

JOSE  
BARTOLOMEU DE  
ALMEIDA MELO  
JUNIOR:01902885  
406

Assinado de forma digital  
por JOSE BARTOLOMEU  
DE ALMEIDA MELO  
JUNIOR:01902885406  
Dados: 2021.11.29  
12:01:18 -03'00'

mento Programa - Exercício de 2022  
Anexo 09  
Página 5

**DEMONSTRATIVO DAS DESPESAS POR ORGÃO E FUNÇÕES DE GOVERNO**

(Inc.II, § 2º, Art.2º)

Lei: , Data:

13	Cultura	3.202.000,00
14	Direitos da Cidadania	52.000,00
15	Urbanismo	12.107.000,00
16	Habitação	880.000,00
17	Saneamento	9.347.000,00
18	Gestão Ambiental	394.700,00
20	Agricultura	790.000,00
22	Indústria	380.000,00
26	Transporte	40.000,00
27	Desporto e Lazer	290.000,00
28	Encargos Especiais	8.507.000,00
99	Reserva de Contingência	5.500.000,00
TOTAL		192.000.000,00

**Município de Palmares**

R. Visc. do Rio Branco, nº 1382 - CNPJ:10212447, 406

JOSE  
BARTOLOMEU DE  
ALMEIDA MELO  
JUNIOR:01902885  
406

Assinado de forma digital  
por JOSE BARTOLOMEU  
DE ALMEIDA MELO  
JUNIOR:01902885406  
Dados: 2021.11.29  
12:01:18 -03'00'

Orçamento Programa - Exercício de 2022

Página 1

**QUADRO AUXILIAR DE DETALHAMENTO DA DESPESA**

Lei: , Data:

PODER	01	PODER LEGISLATIVO						
ORGÃO	01	CÂMARA DE VEREADORES						
UNIDADE	01	CÂMARA DE VEREADORES DE PALMARES						
Aplicacao Programada		Proj/Ativ	Finalidade	Categoria	Detalhada	TotalGrupo	Total Categ.	Total Func.
			F.R. - C.A.					
AMORTIZAÇÃO DE DÍVIDA PÚBLICA		01.031.0101.0001.0000						10.000,00
4	6	DESPESAS DE CAPIT					10.000,00	
		AMORTIZAÇÃO DA DÍVIDA				10.000,00		
		PRINCIPAL DA DÍVIDA CONTRATUAL RESGATADA		4.6.90.71.00	10.000,00			
EXECUÇÃO DE OBRAS, REFORMAS, MELHORIAS E AMPLIAÇÃO DO PRÉDIO DA CÂMARA		01.031.0101.1067.0000						300.000,00
4	4	DESPESAS DE CAPIT					300.000,00	
		INVESTIMENTOS				300.000,00		
		OBRAS E INSTALAÇÕES		4.4.90.51.00	300.000,00			
AQUISIÇÃO DE MÓVEIS, MÁQUINAS, COMPUTADORES E EQUIPAMENTOS DIVERSOS		01.031.0101.1068.0000						80.000,00
4	4	DESPESAS DE CAPIT					80.000,00	
		INVESTIMENTOS				80.000,00		
		EQUIPAMENTOS E MATERIAL PERMANENTE		4.4.90.52.00	80.000,00			
AQUISIÇÃO DE VEÍCULO UTILITÁRIO		01.031.0101.1069.0000						80.000,00
4	4	DESPESAS DE CAPIT					80.000,00	
		INVESTIMENTOS				80.000,00		
		EQUIPAMENTOS E MATERIAL PERMANENTE		4.4.90.52.00	80.000,00			
AQUISIÇÃO DE VEÍCULO AUTOMOTOR PARA A UNIDADE		01.031.0101.1070.0000						20.000,00
4	4	DESPESAS DE CAPIT					20.000,00	
		INVESTIMENTOS				20.000,00		
		EQUIPAMENTOS E MATERIAL PERMANENTE		4.4.90.52.00	20.000,00			
GESTÃO ADMINISTRATIVA DO PODER LEGISLATIVO E CAPACITAÇÕES		01.031.0101.2144.0000						3.437.000,00
3	1	DESPESAS CORREN					3.437.000,00	
		PESSOAL E ENCARGOS SOCIAIS				2.090.000,00		
		VENCIMENTOS E VANTAGENS FIXAS - PESSOAL CIVIL		3.1.90.11.00	2.060.000,00			
		OUTRAS DESPESAS VARIÁVEIS - PESSOAL CIVIL		3.1.90.16.00	10.000,00			
		DESPESAS DE EXERCÍCIOS ANTERIORES		3.1.90.92.00	10.000,00			
		INDENIZAÇÕES E RESTITUIÇÕES TRABALHISTAS		3.1.90.94.00	10.000,00			
	3	OUTRAS DESPESAS CORRENTES				1.347.000,00		
		Outros Benefícios Assistenciais do servidor e do militar		3.3.90.08.00	10.000,00			
		DIÁRIAS - CIVIL		3.3.90.14.00	400.000,00			
		MATERIAL DE CONSUMO		3.3.90.30.00	60.000,00			
		PASSAGENS E DESPESAS COM LOCOMOÇÃO		3.3.90.33.00	10.000,00			
		SERVIÇOS DE CONSULTORIA		3.3.90.35.00	150.000,00			
		OUTROS SERVIÇOS DE TERCEIROS - PESSOA FÍSICA		3.3.90.36.00	200.000,00			
		OUTROS SERVIÇOS DE TERCEIROS - PESSOA JURÍDICA		3.3.90.39.00	500.000,00			
		DESPESAS DE EXERCÍCIOS ANTERIORES		3.3.90.92.00	10.000,00			
		INDENIZAÇÕES E RESTITUIÇÕES		3.3.90.93.00	7.000,00			
CONCESSÃO DE REPRESENTAÇÃO AO PRESIDENTE		01.031.0101.2145.0000						121.000,00
3		DESPESAS CORREN					121.000,00	

**Município de Palmares**

R. Visc. do Rio Branco, nº 1382 - CNPJ:10212447, 406

JOSE  
BARTOLOMEU DE  
ALMEIDA MELO  
JUNIOR:01902885  
406

Assinado de forma digital  
por JOSE BARTOLOMEU  
DE ALMEIDA MELO  
JUNIOR:01902885406  
Dados: 2021.11.29  
12:01:18 -03'00'

Orçamento Programa - Exercício de 2022

Página 2

**QUADRO AUXILIAR DE DETALHAMENTO DA DESPESA**

Lei: , Data:

PODER	01	PODER LEGISLATIVO						
ORGÃO	01	CÂMARA DE VEREADORES						
UNIDADE	01	CÂMARA DE VEREADORES DE PALMARES						
Aplicacao Programada		Proj/Ativ	Finalidade	Categoria	Detalhada	TotalGrupo	Total Categ.	Total Func.
			F.R. - C.A.					
CONCESSÃO DE REPRESENTAÇÃO AO PRESIDENTE	01.031.0101.2145.0000							121.000,00
3	DESPESAS CORREN'						121.000,00	
1	PESSOAL E ENCARGOS SOCIAIS				1.000,00			
	INDENIZAÇÕES E RESTITUIÇÕES			3.1.90.93.00	1.000,00			
3	OUTRAS DESPESAS CORRENTES					120.000,00		
	INDENIZAÇÕES E RESTITUIÇÕES			3.3.90.93.00	120.000,00			
MANUTENÇÃO DO SCI DO PODER LEGISLATIVO	01.031.0101.2147.0000							260.000,00
3	DESPESAS CORREN'						260.000,00	
1	PESSOAL E ENCARGOS SOCIAIS					130.000,00		
	VENCIMENTOS E VANTAGENS FIXAS - PESSOAL CIVIL			3.1.90.11.00	130.000,00			
3	OUTRAS DESPESAS CORRENTES					130.000,00		
	DIÁRIAS - CIVIL			3.3.90.14.00	10.000,00			
	MATERIAL DE CONSUMO			3.3.90.30.00	30.000,00			
	SERVIÇOS DE CONSULTORIA			3.3.90.35.00	30.000,00			
	OUTROS SERVIÇOS DE TERCEIROS - PESSOA FÍSICA			3.3.90.36.00	30.000,00			
	OUTROS SERVIÇOS DE TERCEIROS - PESSOA JURÍDICA			3.3.90.39.00	30.000,00			
SUBSIDIOS DOS VEREADORES	01.031.0101.2148.0000							1.840.000,00
3	DESPESAS CORREN'						1.840.000,00	
1	PESSOAL E ENCARGOS SOCIAIS					1.840.000,00		
	VENCIMENTOS E VANTAGENS FIXAS - PESSOAL CIVIL			3.1.90.11.00	1.840.000,00			
CONTRIBUIÇÃO PARA ENTIDADES REPRESENTATIVAS	01.031.0101.2149.0000							10.000,00
3	DESPESAS CORREN'						10.000,00	
3	OUTRAS DESPESAS CORRENTES					10.000,00		
	CONTRIBUIÇÕES			3.3.50.41.00	10.000,00			
DIVULGAÇÃO DOS ATOS DO PODER LEGISLATIVO E EVENTOS	01.031.0101.2150.0000							60.000,00
3	DESPESAS CORREN'						60.000,00	
3	OUTRAS DESPESAS CORRENTES					60.000,00		
	MATERIAL DE CONSUMO			3.3.90.30.00	20.000,00			
	OUTROS SERVIÇOS DE TERCEIROS - PESSOA FÍSICA			3.3.90.36.00	20.000,00			
	OUTROS SERVIÇOS DE TERCEIROS - PESSOA JURÍDICA			3.3.90.39.00	20.000,00			
CONCESSÃO DE VERBA INDENIZATÓRIA PARA OS GABINETES DOS VEREADORES	01.031.0101.2151.0000							30.000,00
3	DESPESAS CORREN'						30.000,00	
3	OUTRAS DESPESAS CORRENTES					30.000,00		
	MATERIAL DE CONSUMO			3.3.90.30.00	10.000,00			
	OUTROS SERVIÇOS DE TERCEIROS - PESSOA FÍSICA			3.3.90.36.00	10.000,00			
	OUTROS SERVIÇOS DE TERCEIROS - PESSOA JURÍDICA			3.3.90.39.00	10.000,00			
CONTRIBUIÇÃO PARA ORGÃOS PREVIDENCIÁRIOS	01.031.0101.2152.0000							652.000,00
3	DESPESAS CORREN'						652.000,00	
1	PESSOAL E ENCARGOS SOCIAIS					642.000,00		
	OBRIGAÇÕES PATRONAIS			3.1.90.13.00	582.000,00			
	OBRIGAÇÕES PATRONAIS - INTRA-ORÇAMENTÁRIO			3.1.91.13.00	60.000,00			

**Município de Palmares**

R. Visc. do Rio Branco, nº 1382 - CNPJ:10212447, 406

JOSE  
BARTOLOMEU DE  
ALMEIDA MELO  
JUNIOR:01902885  
406

Assinado de forma digital  
por JOSE BARTOLOMEU  
DE ALMEIDA MELO  
JUNIOR:01902885406  
Dados: 2021.11.29  
12:01:18 -03'00'

Orçamento Programa - Exercício de 2022

Página 3

**QUADRO AUXILIAR DE DETALHAMENTO DA DESPESA**

Lei: , Data:

PODER	01	PODER LEGISLATIVO
ORGÃO	01	CÂMARA DE VEREADORES
UNIDADE	01	CÂMARA DE VEREADORES DE PALMARES

Aplicacao Programada	Proj/Ativ	Finalidade	Categoria	Detalhada	TotalGrupo	Total Categ.	Total Func.
		F.R. - C.A.					
CONTRIBUIÇÃO PARA ORGÃOS PREVIDENCIÁRIOS	01.031.0101.2152.0000						652.000,00
3 DESPESAS CORREN						652.000,00	
3 OUTRAS DESPESAS CORRENTES					10.000,00		
OBRIGAÇÕES TRIBUTÁRIAS E CONTRIBUTIVAS			3.3.90.47.00	10.000,00			
TOTAL							6.900.000,00

**Município de Palmares**

R. Visc. do Rio Branco, nº 1382 - CNPJ:10212447, 406

JOSE  
BARTOLOMEU DE  
ALMEIDA MELO  
JUNIOR:01902885  
406

Assinado de forma digital  
por JOSE BARTOLOMEU  
DE ALMEIDA MELO  
JUNIOR:01902885406  
Dados: 2021.11.29  
12:01:18 -03'00'

Orçamento Programa - Exercício de 2022

Página 4

**QUADRO AUXILIAR DE DETALHAMENTO DA DESPESA**

Lei: , Data:

PODER	02	PODER EXECUTIVO						
ORGÃO	01	CHEFIA DE GABINETE						
UNIDADE	01	GABINETE DO PREFEITO						
Aplicacao Programada		Proj/Ativ	Finalidade	Categoria	Detalhada	TotalGrupo	Total Categ.	Total Func.
			F.R. - C.A.					
AQUISIÇÃO DE VEÍCULO AUTOMOTOR PARA A UNIDADE		04.122.0402.1064.0000						60.000,00
4	4	DESPESAS DE CAPIT INVESTIMENTOS					60.000,00	
		EQUIPAMENTOS E MATERIAL PERMANENTE		4.4.90.52.00	60.000,00			
SUPRIMENTO DE MATERIAIS OU EQUIPAMENTOS PARA A MANUTENÇÃO FUNCIONAL DA UNIDADE		04.122.0403.1188.0000						10.000,00
4	4	DESPESAS DE CAPIT INVESTIMENTOS					10.000,00	
		EQUIPAMENTOS E MATERIAL PERMANENTE		4.4.90.52.00	10.000,00			
GOVERNANÇA, GESTÃO E MODERNIZAÇÃO DA OUVIDORIA DO MUNICÍPIO E SUAS ATIVIDADES		04.122.0403.2136.0000						13.000,00
3	1	DESPESAS CORREN PESSOAL E ENCARGOS SOCIAIS					13.000,00	
		VENCIMENTOS E VANTAGENS FIXAS - PESSOAL CIVIL		3.1.90.11.00	2.000,00		2.000,00	
	3	OUTRAS DESPESAS CORRENTES					11.000,00	
		DIÁRIAS - CIVIL		3.3.90.14.00	2.000,00			
		MATERIAL DE CONSUMO		3.3.90.30.00	2.000,00			
		OUTROS SERVIÇOS DE TERCEIROS - PESSOA FÍSICA		3.3.90.36.00	2.000,00			
		OUTROS SERVIÇOS DE TERCEIROS - PESSOA JURÍDICA		3.3.90.39.00	5.000,00			
GOVERNANÇA E GESTÃO ADMINISTRATIVA DA UNIDADE		04.122.0403.2137.0000						1.059.000,00
3	1	DESPESAS CORREN PESSOAL E ENCARGOS SOCIAIS					1.059.000,00	
		CONTRATAÇÃO POR TEMPO DETERMINADO		3.1.90.04.00	2.000,00			
		VENCIMENTOS E VANTAGENS FIXAS - PESSOAL CIVIL		3.1.90.11.00	750.000,00			
		OBRIGAÇÕES PATRONAIS		3.1.90.13.00	100.000,00			
		OUTRAS DESPESAS VARIÁVEIS - PESSOAL CIVIL		3.1.90.16.00	1.000,00			
		RESSARCIMENTO DE DESPESAS DE PESSOAL REQUISITADO		3.1.90.96.00	1.000,00			
	3	OUTRAS DESPESAS CORRENTES					205.000,00	
		DIÁRIAS - CIVIL		3.3.90.14.00	30.000,00			
		MATERIAL DE CONSUMO		3.3.90.30.00	50.000,00			
		PASSAGENS E DESPESAS COM LOCOMOÇÃO		3.3.90.33.00	5.000,00			
		SERVIÇOS DE CONSULTORIA		3.3.90.35.00	10.000,00			
		OUTROS SERVIÇOS DE TERCEIROS - PESSOA FÍSICA		3.3.90.36.00	10.000,00			
		OUTROS SERVIÇOS DE TERCEIROS - PESSOA JURÍDICA		3.3.90.39.00	100.000,00			
<b>TOTAL</b>								<b>1.142.000,00</b>



**Município de Palmares**

R. Visc. do Rio Branco, nº 1382 - CNPJ:10212447, 406

JOSE  
BARTOLOMEU DE  
ALMEIDA MELO  
JUNIOR:01902885  
406

Assinado de forma digital  
por JOSE BARTOLOMEU  
DE ALMEIDA MELO  
JUNIOR:01902885406  
Dados: 2021.11.29  
12:01:18 -03'00'

Orçamento Programa - Exercício de 2022

Página 5

**QUADRO AUXILIAR DE DETALHAMENTO DA DESPESA**

Lei: , Data:

PODER	02	PODER EXECUTIVO
ORGÃO	02	PROCURADORIA GERAL
UNIDADE	01	PROCURADORIA GERAL

Aplicacao Programada	Proj/Ativ	Finalidade	Categoria	Detalhada	TotalGrupo	Total Categ.	Total Func.
		F.R. - C.A.					
ASSISTÊNCIA JURÍDICA ITINERANTE	04.122.0401.2138.0000						12.000,00
3 DESPESAS CORREN'						12.000,00	
3 OUTRAS DESPESAS CORRENTES					12.000,00		
MATERIAL DE CONSUMO			3.3.90.30.00	5.000,00			
SERVIÇOS DE CONSULTORIA			3.3.90.35.00	1.000,00			
OUTROS SERVIÇOS DE TERCEIROS - PESSOA FÍSICA			3.3.90.36.00	1.000,00			
OUTROS SERVIÇOS DE TERCEIROS - PESSOA JURÍDICA			3.3.90.39.00	5.000,00			
AQUISIÇÃO DE VEÍCULO AUTOMOTOR PARA A UNIDADE	04.122.0402.1065.0000						40.000,00
4 DESPESAS DE CAPIT						40.000,00	
4 INVESTIMENTOS					40.000,00		
EQUIPAMENTOS E MATERIAL PERMANENTE			4.4.90.52.00	40.000,00			
GESTÃO DAS QUESTÕES JURÍDICAS DE INTERESSE DO MUNICÍPIO	04.122.0403.2139.0000						866.000,00
3 DESPESAS CORREN'						866.000,00	
1 PESSOAL E ENCARGOS SOCIAIS					476.000,00		
CONTRATAÇÃO POR TEMPO DETERMINADO			3.1.90.04.00	5.000,00			
VENCIMENTOS E VANTAGENS FIXAS - PESSOAL CIVIL			3.1.90.11.00	420.000,00			
INDENIZAÇÕES E RESTITUIÇÕES TRABALHISTAS			3.1.90.94.00	50.000,00			
RESSARCIMENTO DE DESPESAS DE PESSOAL REQUISITADO			3.1.90.96.00	1.000,00			
3 OUTRAS DESPESAS CORRENTES					390.000,00		
Outros Benefícios Assistenciais do servidor e do militar			3.3.90.08.00	5.000,00			
DIÁRIAS - CIVIL			3.3.90.14.00	5.000,00			
MATERIAL DE CONSUMO			3.3.90.30.00	15.000,00			
PASSAGENS E DESPESAS COM LOCOMOÇÃO			3.3.90.33.00	5.000,00			
SERVIÇOS DE CONSULTORIA			3.3.90.35.00	300.000,00			
OUTROS SERVIÇOS DE TERCEIROS - PESSOA FÍSICA			3.3.90.36.00	10.000,00			
OUTROS SERVIÇOS DE TERCEIROS - PESSOA JURÍDICA			3.3.90.39.00	50.000,00			
<b>TOTAL</b>							<b>918.000,00</b>

**Município de Palmares**

R. Visc. do Rio Branco, nº 1382 - CNPJ:10212447, 406

JOSE  
BARTOLOMEU DE  
ALMEIDA MELO  
JUNIOR:01902885  
406Assinado de forma digital  
por JOSE BARTOLOMEU  
DE ALMEIDA MELO  
JUNIOR:01902885406  
Dados: 2021.11.29  
12:01:18 -03'00'

Orçamento Programa - Exercício de 2022

Página 6

**QUADRO AUXILIAR DE DETALHAMENTO DA DESPESA**

Lei: , Data:

PODER	02	PODER EXECUTIVO
ORGÃO	03	CONTROLADORIA GERAL
UNIDADE	01	CONTROLADORIA GERAL

Aplicacao Programada	Proj/Ativ	Finalidade	Categoria	Detalhada	TotalGrupo	Total Categ.	Total Func.
			F.R. - C.A.				
SUPRIMENTO DE MATERIAIS OU EQUIPAMENTOS PARA MANUTENÇÃO FUNCIONAL DA UNIDADE	04.122.0402.1066.0000						20.000,00
4 DESPESAS DE CAPIT						20.000,00	
4 INVESTIMENTOS					20.000,00		
EQUIPAMENTOS E MATERIAL PERMANENTE			4.4.90.52.00	20.000,00			
MANUTENÇÃO E MODERNIZAÇÃO DA CONTROLADORIA GERAL DO MUNICÍPIO	04.122.0403.2140.0000						134.000,00
3 DESPESAS CORREN'						134.000,00	
1 PESSOAL E ENCARGOS SOCIAIS					92.000,00		
CONTRATAÇÃO POR TEMPO DETERMINADO			3.1.90.04.00	1.000,00			
VENCIMENTOS E VANTAGENS FIXAS - PESSOAL CIVIL			3.1.90.11.00	80.000,00			
INDENIZAÇÕES E RESTITUIÇÕES TRABALHISTAS			3.1.90.94.00	10.000,00			
RESSARCIMENTO DE DESPESAS DE PESSOAL REQUISITADO			3.1.90.96.00	1.000,00			
3 OUTRAS DESPESAS CORRENTES					42.000,00		
DIÁRIAS - CIVIL			3.3.90.14.00	5.000,00			
MATERIAL DE CONSUMO			3.3.90.30.00	15.000,00			
PASSAGENS E DESPESAS COM LOCOMOÇÃO			3.3.90.33.00	2.000,00			
SERVIÇOS DE CONSULTORIA			3.3.90.35.00	5.000,00			
OUTROS SERVIÇOS DE TERCEIROS - PESSOA FÍSICA			3.3.90.36.00	5.000,00			
OUTROS SERVIÇOS DE TERCEIROS - PESSOA JURÍDICA			3.3.90.39.00	10.000,00			
<b>TOTAL</b>							<b>154.000,00</b>

**Município de Palmares**

R. Visc. do Rio Branco, nº 1382 - CNPJ:10212447, 406

JOSE  
BARTOLOMEU DE  
ALMEIDA MELO  
JUNIOR:01902885  
406

Assinado de forma digital  
por JOSE BARTOLOMEU  
DE ALMEIDA MELO  
JUNIOR:01902885406  
Dados: 2021.11.29  
12:01:18 -03'00'

Orçamento Programa - Exercício de 2022

Página 7

**QUADRO AUXILIAR DE DETALHAMENTO DA DESPESA**

Lei: , Data:

PODER	02	PODER EXECUTIVO
ORGÃO	04	SECRETARIA DE ARTICULAÇÃO POLÍTICA E COMUNICAÇÃO
UNIDADE	01	SECRETARIA DE ARTICULAÇÃO POLÍTICA E COMUNICAÇÃO

Aplicacao Programada	Proj/Ativ	Finalidade	Categoria	Detalhada	TotalGrupo	Total Categ.	Total Func.
		F.R. - C.A.					
AQUISIÇÃO DE VEÍCULO AUTOMOTOR PARA A UNIDADE	04.122.0401.1132.0000						50.000,00
4	DESPESAS DE CAPIT					50.000,00	
4	INVESTIMENTOS				50.000,00		
	EQUIPAMENTOS E MATERIAL PERMANENTE		4.4.90.52.00	50.000,00			
SUPRIMENTO DE MATERIAIS OU EQUIPAMENTOS PARA MANUTENÇÃO FUNCIONAL DA UNIDADE	04.122.0402.1071.0000						10.000,00
4	DESPESAS DE CAPIT					10.000,00	
4	INVESTIMENTOS				10.000,00		
	EQUIPAMENTOS E MATERIAL PERMANENTE		4.4.90.52.00	10.000,00			
GOVERNANÇA E GESTÃO ADMINISTRATIVA DA UNIDADE	04.122.0403.2146.0000						190.000,00
3	DESPESAS CORREN					190.000,00	
1	PESSOAL E ENCARGOS SOCIAIS				163.000,00		
	CONTRATAÇÃO POR TEMPO DETERMINADO		3.1.90.04.00	2.000,00			
	VENCIMENTOS E VANTAGENS FIXAS - PESSOAL CIVIL		3.1.90.11.00	130.000,00			
	INDENIZAÇÕES E RESTITUIÇÕES TRABALHISTAS		3.1.90.94.00	30.000,00			
	RESSARCIMENTO DE DESPESAS DE PESSOAL REQUISITADO		3.1.90.96.00	1.000,00			
3	OUTRAS DESPESAS CORRENTES				27.000,00		
	Outros Benefícios Assistenciais do servidor e do militar		3.3.90.08.00	2.000,00			
	DIÁRIAS - CIVIL		3.3.90.14.00	5.000,00			
	MATERIAL DE CONSUMO		3.3.90.30.00	10.000,00			
	OUTROS SERVIÇOS DE TERCEIROS - PESSOA FÍSICA		3.3.90.36.00	5.000,00			
	OUTROS SERVIÇOS DE TERCEIROS - PESSOA JURÍDICA		3.3.90.39.00	5.000,00			
<b>TOTAL</b>							<b>250.000,00</b>

**Município de Palmares**

R. Visc. do Rio Branco, nº 1382 - CNPJ:10212447, 406

JOSE  
BARTOLOMEU DE  
ALMEIDA MELO  
JUNIOR:01902885  
406

Assinado de forma digital  
por JOSE BARTOLOMEU  
DE ALMEIDA MELO  
JUNIOR:01902885406  
Dados: 2021.11.29  
12:01:18 -03'00'

Orçamento Programa - Exercício de 2022

Página 8

**QUADRO AUXILIAR DE DETALHAMENTO DA DESPESA**

Lei: , Data:

PODER	02	PODER EXECUTIVO						
ORGÃO	05	SEC. DE ADMINISTRAÇÃO E GESTÃO DO PATRIMÔNIO						
UNIDADE	01	SEC. DE ADMINISTRAÇÃO E GESTÃO DO PATRIMÔNIO						
Aplicacao Programada		Proj/Ativ	Finalidade	Categoria	Detalhada	TotalGrupo	Total Categ.	Total Func.
			F.R. - C.A.					
AQUISIÇÃO DE VEÍCULO AUTOMOTOR PARA A UNIDADE		04.122.0402.1072.0000						50.000,00
4	DESPEAS DE CAPIT						50.000,00	
4	INVESTIMENTOS					50.000,00		
	EQUIPAMENTOS E MATERIAL PERMANENTE			4.4.90.52.00	50.000,00			
AQUISIÇÃO DE HARDWARE E SOFTWARE PARA INFORMÁTICA DOS SETORES GERAL		04.122.0402.1073.0000						25.000,00
4	DESPEAS DE CAPIT						25.000,00	
4	INVESTIMENTOS					25.000,00		
	EQUIPAMENTOS E MATERIAL PERMANENTE			4.4.90.52.00	25.000,00			
SUPRIMENTO DE MATERIAIS OU EQUIPAMENTOS PARA MANUTENÇÃO FUNCIONAL DA UNIDADE		04.122.0402.1189.0000						5.000,00
4	DESPEAS DE CAPIT						5.000,00	
4	INVESTIMENTOS					5.000,00		
	EQUIPAMENTOS E MATERIAL PERMANENTE			4.4.90.52.00	5.000,00			
AÇÕES DE CAPACITAÇÃO DE SERVIDORES E GESTORES NA MODALIDADE PRESENCIAL E A DISTÂNCIA		04.122.0402.2155.0000						20.000,00
3	DESPEAS CORREN						20.000,00	
3	OUTRAS DESPEAS CORRENTES					20.000,00		
	MATERIAL DE CONSUMO			3.3.90.30.00	5.000,00			
	OUTROS SERVIÇOS DE TERCEIROS - PESSOA FÍSICA			3.3.90.36.00	5.000,00			
	OUTROS SERVIÇOS DE TERCEIROS - PESSOA JURÍDICA			3.3.90.39.00	10.000,00			
GOVERNANÇA E GESTÃO ADMINISTRATIVA DA UNIDADE		04.122.0403.2156.0000						2.021.000,00
3	DESPEAS CORREN						2.021.000,00	
1	PESSOAL E ENCARGOS SOCIAIS					1.141.000,00		
	CONTRATAÇÃO POR TEMPO DETERMINADO			3.1.90.04.00	10.000,00			
	VENCIMENTOS E VANTAGENS FIXAS - PESSOAL CIVIL			3.1.90.11.00	850.000,00			
	OBRIGAÇÕES PATRONAIS			3.1.90.13.00	50.000,00			
	DESPEAS DE EXERCÍCIOS ANTERIORES			3.1.90.92.00	100.000,00			
	INDENIZAÇÕES E RESTITUIÇÕES TRABALHISTAS			3.1.90.94.00	30.000,00			
	RESSARCIMENTO DE DESPEAS DE PESSOAL REQUISITADO			3.1.90.96.00	1.000,00			
	OBRIGAÇÕES PATRONAIS - INTRA-ORÇAMENTÁRIO			3.1.91.13.00	100.000,00			
3	OUTRAS DESPEAS CORRENTES					880.000,00		
	Outros Benefícios Assistenciais do servidor e do militar			3.3.90.08.00	5.000,00			
	DIÁRIAS - CIVIL			3.3.90.14.00	5.000,00			
	MATERIAL DE CONSUMO			3.3.90.30.00	300.000,00			
	PASSAGENS E DESPEAS COM LOCOMOÇÃO			3.3.90.33.00	5.000,00			
	OUTROS SERVIÇOS DE TERCEIROS - PESSOA FÍSICA			3.3.90.36.00	50.000,00			
	OUTROS SERVIÇOS DE TERCEIROS - PESSOA JURÍDICA			3.3.90.39.00	500.000,00			
	OBRIGAÇÕES TRIBUTÁRIAS E CONTRIBUTIVAS			3.3.90.47.00	10.000,00			
	DESPEAS DE EXERCÍCIOS ANTERIORES			3.3.90.92.00	5.000,00			
MANUTENÇÃO E GESTÃO ADM. DAS ATIV. DO DEPT. RECURSOS HUMANOS		04.122.0403.2159.0000						2.215.000,00
3	DESPEAS CORREN						2.215.000,00	

**Município de Palmares**

R. Visc. do Rio Branco, nº 1382 - CNPJ:10212447, 406

JOSE  
BARTOLOMEU DE  
ALMEIDA MELO  
JUNIOR:01902885  
406

Assinado de forma digital  
por JOSE BARTOLOMEU  
DE ALMEIDA MELO  
JUNIOR:01902885406  
Dados: 2021.11.29  
12:01:18 -03'00'

Orçamento Programa - Exercício de 2022

Página 9

**QUADRO AUXILIAR DE DETALHAMENTO DA DESPESA**

Lei: , Data:

PODER	02	PODER EXECUTIVO
ORGÃO	05	SEC. DE ADMINISTRAÇÃO E GESTÃO DO PATRIMÔNIO
UNIDADE	01	SEC. DE ADMINISTRAÇÃO E GESTÃO DO PATRIMÔNIO

Aplicacao Programada	Proj/Ativ	Finalidade	Categoria	Detalhada	TotalGrupo	Total Categ.	Total Func.
		F.R. - C.A.					
MANUTENÇÃO E GESTÃO ADM. DAS ATIV. DO DEPT. RECURSOS HUMANOS	04.122.0403.2159.0000						2.215.000,00
3	DESPESAS CORREN					2.215.000,00	
1	PESSOAL E ENCARGOS SOCIAIS				2.153.000,00		
	CONTRATAÇÃO POR TEMPO DETERMINADO		3.1.90.04.00	50.000,00			
	VENCIMENTOS E VANTAGENS FIXAS - PESSOAL CIVIL		3.1.90.11.00	1.500.000,00			
	OBRIGAÇÕES PATRONAIS		3.1.90.13.00	300.000,00			
	OUTRAS DESPESAS VARIÁVEIS - PESSOAL CIVIL		3.1.90.16.00	3.000,00			
	INDENIZAÇÕES E RESTITUIÇÕES TRABALHISTAS		3.1.90.94.00	100.000,00			
	OBRIGAÇÕES PATRONAIS - INTRA-ORÇAMENTÁRIO		3.1.91.13.00	200.000,00			
3	OUTRAS DESPESAS CORRENTES				62.000,00		
	Outros Benefícios Assistenciais do servidor e do militar		3.3.90.08.00	2.000,00			
	DIÁRIAS - CIVIL		3.3.90.14.00	5.000,00			
	MATERIAL DE CONSUMO		3.3.90.30.00	5.000,00			
	SERVIÇOS DE CONSULTORIA		3.3.90.35.00	10.000,00			
	OUTROS SERVIÇOS DE TERCEIROS - PESSOA FÍSICA		3.3.90.36.00	10.000,00			
	OUTROS SERVIÇOS DE TERCEIROS - PESSOA JURÍDICA		3.3.90.39.00	30.000,00			
APORTE FINANCEIRO AO RPPS	04.122.0403.2160.0000						2.500.000,00
3	DESPESAS CORREN					2.500.000,00	
3	OUTRAS DESPESAS CORRENTES				2.500.000,00		
	Aporte para Cobertura do Déficit Atuarial do RPPS		3.3.91.97.00	2.500.000,00			
<b>TOTAL</b>							<b>6.836.000,00</b>

**Município de Palmares**

R. Visc. do Rio Branco, nº 1382 - CNPJ:10212447, 406

JOSE  
BARTOLOMEU DE  
ALMEIDA MELO  
JUNIOR:01902885  
406

Assinado de forma digital  
por JOSE BARTOLOMEU  
DE ALMEIDA MELO  
JUNIOR:01902885406  
Dados: 2021.11.29  
12:01:18 -03'00'

Orçamento Programa - Exercício de 2022

Página 10

**QUADRO AUXILIAR DE DETALHAMENTO DA DESPESA**

Lei: , Data:

PODER	02	PODER EXECUTIVO						
ORGÃO	06	SECRETARIA DAS FINANÇAS PÚBLICAS						
UNIDADE	01	SECRETARIA DAS FINANÇAS PÚBLICAS						
Aplicacao Programada		Proj/Ativ	Finalidade	Categoria	Detalhada	TotalGrupo	Total Categ.	Total Func.
			F.R. - C.A.					
AQUISIÇÃO DE VEÍCULO AUTOMOTOR PARA A UNIDADE		04.122.0402.1074.0000						40.000,00
4	DESPESAS DE CAPIT						40.000,00	
4	INVESTIMENTOS					40.000,00		
	EQUIPAMENTOS E MATERIAL PERMANENTE			4.4.90.52.00	40.000,00			
SUPRIMENTO DE MATERIAIS OU EQUIPAMENTOS PARA MANUTENÇÃO FUNCIONAL DA UNIDADE		04.122.0402.1130.0000						10.000,00
4	DESPESAS DE CAPIT						10.000,00	
4	INVESTIMENTOS					10.000,00		
	EQUIPAMENTOS E MATERIAL PERMANENTE			4.4.90.52.00	10.000,00			
GOVERNANÇA E GESTÃO ADMINISTRATIVA DA UNIDADE		04.122.0402.2161.0000						2.401.000,00
3	DESPESAS CORREN						2.401.000,00	
1	PESSOAL E ENCARGOS SOCIAIS					631.000,00		
	CONTRATAÇÃO POR TEMPO DETERMINADO			3.1.90.04.00	10.000,00			
	VENCIMENTOS E VANTAGENS FIXAS - PESSOAL CIVIL			3.1.90.11.00	400.000,00			
	OBRIGAÇÕES PATRONAIS			3.1.90.13.00	100.000,00			
	OUTRAS DESPESAS VARIÁVEIS - PESSOAL CIVIL			3.1.90.16.00	5.000,00			
	DESPESAS DE EXERCÍCIOS ANTERIORES			3.1.90.92.00	50.000,00			
	INDENIZAÇÕES E RESTITUIÇÕES TRABALHISTAS			3.1.90.94.00	50.000,00			
	RESSARCIMENTO DE DESPESAS DE PESSOAL REQUISITADO			3.1.90.96.00	1.000,00			
	OBRIGAÇÕES PATRONAIS - INTRA-ORÇAMENTÁRIO			3.1.91.13.00	15.000,00			
3	OUTRAS DESPESAS CORRENTES					1.770.000,00		
	Outros Benefícios Assistenciais do servidor e do militar			3.3.90.08.00	30.000,00			
	DIÁRIAS - CIVIL			3.3.90.14.00	10.000,00			
	MATERIAL DE CONSUMO			3.3.90.30.00	30.000,00			
	PASSAGENS E DESPESAS COM LOCOMOÇÃO			3.3.90.33.00	10.000,00			
	OUTROS SERVIÇOS DE TERCEIROS - PESSOA FÍSICA			3.3.90.36.00	100.000,00			
	OUTROS SERVIÇOS DE TERCEIROS - PESSOA JURÍDICA			3.3.90.39.00	380.000,00			
	OBRIGAÇÕES TRIBUTÁRIAS E CONTRIBUTIVAS			3.3.90.47.00	1.200.000,00			
	DESPESAS DE EXERCÍCIOS ANTERIORES			3.3.90.92.00	10.000,00			
MANUTENÇÃO E GESTÃO DOS SERVIÇOS ADMINISTRATIVOS DA TRIBUTAÇÃO		04.122.0402.2162.0000						323.000,00
3	DESPESAS CORREN						323.000,00	
1	PESSOAL E ENCARGOS SOCIAIS					120.000,00		
	CONTRATAÇÃO POR TEMPO DETERMINADO			3.1.90.04.00	5.000,00			
	VENCIMENTOS E VANTAGENS FIXAS - PESSOAL CIVIL			3.1.90.11.00	100.000,00			
	OUTRAS DESPESAS VARIÁVEIS - PESSOAL CIVIL			3.1.90.16.00	5.000,00			
	INDENIZAÇÕES E RESTITUIÇÕES TRABALHISTAS			3.1.90.94.00	10.000,00			
3	OUTRAS DESPESAS CORRENTES					203.000,00		
	DIÁRIAS - CIVIL			3.3.90.14.00	3.000,00			
	MATERIAL DE CONSUMO			3.3.90.30.00	5.000,00			
	SERVIÇOS DE CONSULTORIA			3.3.90.35.00	30.000,00			
	OUTROS SERVIÇOS DE TERCEIROS - PESSOA FÍSICA			3.3.90.36.00	15.000,00			
	OUTROS SERVIÇOS DE TERCEIROS - PESSOA JURÍDICA			3.3.90.39.00	150.000,00			
MANUTENÇÃO E GESTÃO DOS SERVIÇOS ADMINISTRATIVOS DO DEPART. DE ORÇAMENTO E		04.122.0402.2163.0000						757.000,00

**Município de Palmares**

R. Visc. do Rio Branco, nº 1382 - CNPJ:10212447, 406

JOSE  
BARTOLOMEU DE  
ALMEIDA MELO  
JUNIOR:01902885  
406

Assinado de forma digital  
por JOSE BARTOLOMEU  
DE ALMEIDA MELO  
JUNIOR:01902885406  
Dados: 2021.11.29  
12:01:18 -03'00'

Orçamento Programa - Exercício de 2022

Página 11

**QUADRO AUXILIAR DE DETALHAMENTO DA DESPESA**

Lei: , Data:

PODER	02	PODER EXECUTIVO
ORGÃO	06	SECRETARIA DAS FINANÇAS PÚBLICAS
UNIDADE	01	SECRETARIA DAS FINANÇAS PÚBLICAS

Aplicacao Programada	Proj/Ativ	Finalidade	Categoria	Detalhada	TotalGrupo	Total Categ.	Total Func.
		F.R. - C.A.					

## CONTABILIDADE

3	DESPESAS CORREN						757.000,00
1	PESSOAL E ENCARGOS SOCIAIS				235.000,00		
	CONTRATAÇÃO POR TEMPO DETERMINADO		3.1.90.04.00	10.000,00			
	VENCIMENTOS E VANTAGENS FIXAS - PESSOAL CIVIL		3.1.90.11.00	200.000,00			
	OUTRAS DESPESAS VARIÁVEIS - PESSOAL CIVIL		3.1.90.16.00	5.000,00			
	INDENIZAÇÕES E RESTITUIÇÕES TRABALHISTAS		3.1.90.94.00	20.000,00			
3	OUTRAS DESPESAS CORRENTES				522.000,00		
	Outros Benefícios Assistenciais do servidor e do militar		3.3.90.08.00	2.000,00			
	DIÁRIAS - CIVIL		3.3.90.14.00	5.000,00			
	MATERIAL DE CONSUMO		3.3.90.30.00	5.000,00			
	PASSAGENS E DESPESAS COM LOCOMOÇÃO		3.3.90.33.00	5.000,00			
	SERVIÇOS DE CONSULTORIA		3.3.90.35.00	250.000,00			
	OUTROS SERVIÇOS DE TERCEIROS - PESSOA FÍSICA		3.3.90.36.00	50.000,00			
	OUTROS SERVIÇOS DE TERCEIROS - PESSOA JURÍDICA		3.3.90.39.00	200.000,00			
	DESPESAS DE EXERCÍCIOS ANTERIORES		3.3.90.92.00	5.000,00			
MANUTENÇÃO E GESTÃO ADMINISTRATIVA DO PROGRAMA NOTA CIDADÃ	04.122.0405.2233.0000						15.000,00
3	DESPESAS CORREN						15.000,00
3	OUTRAS DESPESAS CORRENTES				15.000,00		
	MATERIAL DE CONSUMO		3.3.90.30.00	5.000,00			
	OUTROS SERVIÇOS DE TERCEIROS - PESSOA FÍSICA		3.3.90.36.00	5.000,00			
	OUTROS SERVIÇOS DE TERCEIROS - PESSOA JURÍDICA		3.3.90.39.00	5.000,00			
AMORTIZAÇÃO DA DÍVIDA PÚBLICA	28.843.0000.0014.0000						2.500.000,00
4	DESPESAS DE CAPIT						2.500.000,00
6	AMORTIZAÇÃO DA DÍVIDA				2.500.000,00		
	PRINCIPAL DA DÍVIDA CONTRATUAL RESGATADA		4.6.90.71.00	1.500.000,00			
	PRINCIPAL DA DÍVIDA CONTRATUAL RESGATADA - INTRA-ORÇA		4.6.91.71.00	1.000.000,00			
ENCARGOS DA DÍVIDA PÚBLICA E PRECATÓRIOS	28.846.0000.0015.0000						5.290.000,00
3	DESPESAS CORREN						5.290.000,00
1	PESSOAL E ENCARGOS SOCIAIS				3.000.000,00		
	SENTENÇAS JUDICIAIS		3.1.90.91.00	3.000.000,00			
2	JUROS E ENCARGOS DA DÍVIDA				90.000,00		
	JUROS SOBRE A DÍVIDA POR CONTRATO		3.2.90.21.00	50.000,00			
	OUTROS ENCARGOS SOBRE A DÍVIDA POR CONTRATO		3.2.90.22.00	40.000,00			
3	OUTRAS DESPESAS CORRENTES				2.200.000,00		
	SENTENÇAS JUDICIAIS		3.3.90.91.00	2.200.000,00			
INDENIZAÇÕES E RESTITUIÇÕES	28.846.0000.0016.0000						150.000,00
3	DESPESAS CORREN						150.000,00
3	OUTRAS DESPESAS CORRENTES				150.000,00		
	INDENIZAÇÕES E RESTITUIÇÕES		3.3.90.93.00	150.000,00			
DISPONIBILIDADE DE RECURSOS, PARA COBERTURA DE PASSIVOS CONTINGENTES	99.999.9999.9999.0000						5.000.000,00
9	RESERVA DE CONTI						5.000.000,00

**Município de Palmares**

R. Visc. do Rio Branco, nº 1382 - CNPJ:10212447, 406

JOSE  
BARTOLOMEU DE  
ALMEIDA MELO  
JUNIOR:01902885  
406

Assinado de forma digital  
por JOSE BARTOLOMEU  
DE ALMEIDA MELO  
JUNIOR:01902885406  
Dados: 2021.11.29  
12:01:18 -03'00'

Orçamento Programa - Exercício de 2022

Página 12

**QUADRO AUXILIAR DE DETALHAMENTO DA DESPESA**

Lei: , Data:

PODER	02	PODER EXECUTIVO
ORGÃO	06	SECRETARIA DAS FINANÇAS PÚBLICAS
UNIDADE	01	SECRETARIA DAS FINANÇAS PÚBLICAS

Aplicacao Programada	Proj/Ativ	Finalidade	Categoria	Detalhada	TotalGrupo	Total Categ.	Total Func.
		F.R. - C.A.					
DISPONIBILIDADE DE RECURSOS,PARA COBERTURA DE PASSIVOS CONTINGENTES	99.999.9999.9999.0000						5.000.000,00
9 RESERVA DE CONTII						5.000.000,00	
9 RESERVA DE CONTINGÊNCIA					5.000.000,00		
RESERVA DE CONTINGÊNCIA			9.9.99.99.00	5.000.000,00			
<b>TOTAL</b>							<b>16.486.000,00</b>



**Município de Palmares**

R. Visc. do Rio Branco, nº 1382 - CNPJ:10212447, 406

JOSE  
BARTOLOMEU DE  
ALMEIDA MELO  
JUNIOR:01902885  
406

Assinado de forma digital  
por JOSE BARTOLOMEU  
DE ALMEIDA MELO  
JUNIOR:01902885406  
Dados: 2021.11.29  
12:01:18 -03'00'

Orçamento Programa - Exercício de 2022

Página 13

**QUADRO AUXILIAR DE DETALHAMENTO DA DESPESA**

Lei: , Data:

PODER	02	PODER EXECUTIVO
ORGÃO	07	SECRETARIA DE EDUCAÇÃO
UNIDADE	01	SECRETARIA DE EDUCAÇÃO

Aplicacao Programada	Proj/Ativ	Finalidade	Categoria	Detalhada	TotalGrupo	Total Categ.	Total Func.
		F.R. - C.A.					
SUPRIMENTO DE MATERIAIS OU EQUIPAMENTOS PARA MANUTENÇÃO FUNCIONAL DA UNIDADE	12.122.0402.1123.0000						1.000,00
4 DESPESAS DE CAPIT						1.000,00	
4 INVESTIMENTOS					1.000,00		
EQUIPAMENTOS E MATERIAL PERMANENTE			4.4.90.52.00	1.000,00			
GOVERNANÇA E GESTÃO ADMINISTRATIVA DA UNIDADE	12.122.0402.2051.0000						37.000,00
3 DESPESAS CORREN						37.000,00	
1 PESSOAL E ENCARGOS SOCIAIS					10.000,00		
CONTRATAÇÃO POR TEMPO DETERMINADO			3.1.90.04.00	2.000,00			
VENCIMENTOS E VANTAGENS FIXAS - PESSOAL CIVIL			3.1.90.11.00	5.000,00			
OBRIGAÇÕES PATRONAIS			3.1.90.13.00	1.000,00			
DESPESAS DE EXERCÍCIOS ANTERIORES			3.1.90.92.00	1.000,00			
OBRIGAÇÕES PATRONAIS - INTRA-ORÇAMENTÁRIO			3.1.91.13.00	1.000,00			
3 OUTRAS DESPESAS CORRENTES					27.000,00		
Outros Benefícios Assistenciais do servidor e do militar			3.3.90.08.00	1.000,00			
DIÁRIAS - CIVIL			3.3.90.14.00	1.000,00			
MATERIAL DE CONSUMO			3.3.90.30.00	2.000,00			
OUTROS SERVIÇOS DE TERCEIROS - PESSOA FÍSICA			3.3.90.36.00	2.000,00			
OUTROS SERVIÇOS DE TERCEIROS - PESSOA JURÍDICA			3.3.90.39.00	20.000,00			
DESPESAS DE EXERCÍCIOS ANTERIORES			3.3.90.92.00	1.000,00			
AQUISIÇÃO DE INSTRUMENTOS DIVERSOS PARA A BANDA FANFARRAS E MUSICAIS	13.392.1260.2035.0000						2.000,00
3 DESPESAS CORREN						2.000,00	
3 OUTRAS DESPESAS CORRENTES					2.000,00		
Material, Bem ou Serviço para Distribuição Gratuita			3.3.90.32.00	2.000,00			
<b>TOTAL</b>							<b>40.000,00</b>

**Município de Palmares**

R. Visc. do Rio Branco, nº 1382 - CNPJ:10212447, 406

JOSE  
BARTOLOMEU DE  
ALMEIDA MELO  
JUNIOR:01902885  
406

Assinado de forma digital  
por JOSE BARTOLOMEU  
DE ALMEIDA MELO  
JUNIOR:01902885406  
Dados: 2021.11.29  
12:01:18 -03'00'

Orçamento Programa - Exercício de 2022

Página 14

**QUADRO AUXILIAR DE DETALHAMENTO DA DESPESA**

Lei: , Data:

PODER	02	PODER EXECUTIVO						
ORGÃO	08	SECRETARIA DE PLANEJAMENTO E GESTÃO						
UNIDADE	01	SECRETARIA DE PLANEJAMENTO E GESTÃO						
Aplicacao Programada		Proj/Ativ	Finalidade	Categoria	Detalhada	TotalGrupo	Total Categ.	Total Func.
			F.R. - C.A.					
AQUISIÇÃO DE VEÍCULO AUTOMOTOR PARA A UNIDADE		04.121.0403.1075.0000						50.000,00
4	DESPESAS DE CAPIT						50.000,00	
4	INVESTIMENTOS					50.000,00		
	EQUIPAMENTOS E MATERIAL PERMANENTE			4.4.90.52.00	50.000,00			
SUPRIMENTO DE MATERIAIS OU EQUIPAMENTOS PARA MANUTENÇÃO FUNCIONAL DA UNIDADE		04.121.0403.1190.0000						10.000,00
4	DESPESAS DE CAPIT						10.000,00	
4	INVESTIMENTOS					10.000,00		
	EQUIPAMENTOS E MATERIAL PERMANENTE			4.4.90.52.00	10.000,00			
GOVERNANÇA E GESTÃO ADMINISTRATIVA DA UNIDADE		04.121.0403.2164.0000						239.000,00
3	DESPESAS CORREN						239.000,00	
1	PESSOAL E ENCARGOS SOCIAIS					172.000,00		
	CONTRATAÇÃO POR TEMPO DETERMINADO			3.1.90.04.00	5.000,00			
	VENCIMENTOS E VANTAGENS FIXAS - PESSOAL CIVIL			3.1.90.11.00	150.000,00			
	OUTRAS DESPESAS VARIÁVEIS - PESSOAL CIVIL			3.1.90.16.00	2.000,00			
	INDENIZAÇÕES E RESTITUIÇÕES TRABALHISTAS			3.1.90.94.00	15.000,00			
3	OUTRAS DESPESAS CORRENTES					67.000,00		
	Outros Benefícios Assistenciais do servidor e do militar			3.3.90.08.00	2.000,00			
	DIÁRIAS - CIVIL			3.3.90.14.00	5.000,00			
	MATERIAL DE CONSUMO			3.3.90.30.00	15.000,00			
	PASSAGENS E DESPESAS COM LOCOMOÇÃO			3.3.90.33.00	5.000,00			
	OUTROS SERVIÇOS DE TERCEIROS - PESSOA FÍSICA			3.3.90.36.00	10.000,00			
	OUTROS SERVIÇOS DE TERCEIROS - PESSOA JURÍDICA			3.3.90.39.00	30.000,00			
SUPRIMENTO DE MATERIAIS OU EQUIPAMENTOS PARA O PROGRAMA CARTÃO REFORMA		04.121.0411.1149.0000						10.000,00
4	DESPESAS DE CAPIT						10.000,00	
4	INVESTIMENTOS					10.000,00		
	EQUIPAMENTOS E MATERIAL PERMANENTE			4.4.90.52.00	10.000,00			
MANUTENÇÃO E ASSISTÊNCIA TÉCNICA DO PROGRAMA CARTÃO REFORMA		04.121.0411.2249.0000						41.000,00
3	DESPESAS CORREN						41.000,00	
1	PESSOAL E ENCARGOS SOCIAIS					20.000,00		
	CONTRATAÇÃO POR TEMPO DETERMINADO			3.1.90.04.00	5.000,00			
	VENCIMENTOS E VANTAGENS FIXAS - PESSOAL CIVIL			3.1.90.11.00	10.000,00			
	INDENIZAÇÕES E RESTITUIÇÕES TRABALHISTAS			3.1.90.94.00	5.000,00			
3	OUTRAS DESPESAS CORRENTES					21.000,00		
	Outros Benefícios Assistenciais do servidor e do militar			3.3.90.08.00	1.000,00			
	MATERIAL DE CONSUMO			3.3.90.30.00	5.000,00			
	SERVIÇOS DE CONSULTORIA			3.3.90.35.00	5.000,00			
	OUTROS SERVIÇOS DE TERCEIROS - PESSOA FÍSICA			3.3.90.36.00	5.000,00			
	OUTROS SERVIÇOS DE TERCEIROS - PESSOA JURÍDICA			3.3.90.39.00	5.000,00			
PALMARES CONECTADA		04.126.0402.2166.0000						20.000,00
3	DESPESAS CORREN						20.000,00	

**Município de Palmares**

R. Visc. do Rio Branco, nº 1382 - CNPJ:10212447, 406

JOSE  
BARTOLOMEU DE  
ALMEIDA MELO  
JUNIOR:01902885  
406

Assinado de forma digital  
por JOSE BARTOLOMEU  
DE ALMEIDA MELO  
JUNIOR:01902885406  
Dados: 2021.11.29  
12:01:18 -03'00'

Orçamento Programa - Exercício de 2022

Página 15

**QUADRO AUXILIAR DE DETALHAMENTO DA DESPESA**

Lei: , Data:

PODER	02	PODER EXECUTIVO
ORGÃO	08	SECRETARIA DE PLANEJAMENTO E GESTÃO
UNIDADE	01	SECRETARIA DE PLANEJAMENTO E GESTÃO

Aplicacao Programada	Proj/Ativ	Finalidade	Categoria	Detalhada	TotalGrupo	Total Categ.	Total Func.
		F.R. - C.A.					
PALMARES CONECTADA	04.126.0402.2166.0000						20.000,00
3	DESPESAS CORREN'					20.000,00	
3	OUTRAS DESPESAS CORRENTES				20.000,00		
	MATERIAL DE CONSUMO		3.3.90.30.00	5.000,00			
	OUTROS SERVIÇOS DE TERCEIROS - PESSOA FÍSICA		3.3.90.36.00	5.000,00			
	OUTROS SERVIÇOS DE TERCEIROS - PESSOA JURÍDICA		3.3.90.39.00	10.000,00			
TOTAL							370.000,00

**Município de Palmares**

R. Visc. do Rio Branco, nº 1382 - CNPJ:10212447, 406

JOSE  
BARTOLOMEU DE  
ALMEIDA MELO  
JUNIOR:01902885  
406

Assinado de forma digital  
por JOSE BARTOLOMEU  
DE ALMEIDA MELO  
JUNIOR:01902885406  
Dados: 2021.11.29  
12:01:18 -03'00'

Orçamento Programa - Exercício de 2022

Página 16

**QUADRO AUXILIAR DE DETALHAMENTO DA DESPESA**

Lei: , Data:

PODER	02	PODER EXECUTIVO
ORGÃO	09	SECRETARIA DE SAÚDE
UNIDADE	01	SECRETARIA DE SAÚDE

Aplicacao Programada	Proj/Ativ	Finalidade	Categoria	Detalhada	TotalGrupo	Total Categ.	Total Func.
F.R. - C.A.							
SUPRIMENTO DE MATERIAIS OU EQUIPAMENTOS PARA MANUTENÇÃO FUNCIONAL DA UNIDADE	10.122.0402.1126.0000						2.000,00
4 DESPESAS DE CAPIT						2.000,00	
4 INVESTIMENTOS					2.000,00		
EQUIPAMENTOS E MATERIAL PERMANENTE			4.4.90.52.00	2.000,00			
GOVERNANÇA E GESTÃO ADMINISTRATIVA DA UNIDADE	10.122.0403.2067.0000						14.000,00
3 DESPESAS CORREN'						14.000,00	
1 PESSOAL E ENCARGOS SOCIAIS					4.000,00		
CONTRATAÇÃO POR TEMPO DETERMINADO			3.1.90.04.00	2.000,00			
VENCIMENTOS E VANTAGENS FIXAS - PESSOAL CIVIL			3.1.90.11.00	2.000,00			
3 OUTRAS DESPESAS CORRENTES					10.000,00		
DIÁRIAS - CIVIL			3.3.90.14.00	2.000,00			
MATERIAL DE CONSUMO			3.3.90.30.00	2.000,00			
PASSAGENS E DESPESAS COM LOCOMOÇÃO			3.3.90.33.00	2.000,00			
OUTROS SERVIÇOS DE TERCEIROS - PESSOA FÍSICA			3.3.90.36.00	2.000,00			
OUTROS SERVIÇOS DE TERCEIROS - PESSOA JURÍDICA			3.3.90.39.00	2.000,00			
<b>TOTAL</b>							<b>16.000,00</b>

**Município de Palmares**

R. Visc. do Rio Branco, nº 1382 - CNPJ:10212447, 406

JOSE  
BARTOLOMEU DE  
ALMEIDA MELO  
JUNIOR:01902885  
406

Assinado de forma digital  
por JOSE BARTOLOMEU  
DE ALMEIDA MELO  
JUNIOR:01902885406  
Dados: 2021.11.29  
12:01:18 -03'00'

Orçamento Programa - Exercício de 2022

Página 17

**QUADRO AUXILIAR DE DETALHAMENTO DA DESPESA**

Lei: , Data:

PODER	02	PODER EXECUTIVO
ORGÃO	11	SECRETARIA DOS ESPORTES E POLÍTICAS PÚBLICAS DO LAZER
UNIDADE	01	SECRETARIA DOS ESPORTES E POLÍTICAS PÚBLICAS DO LAZER

Aplicacao Programada	Proj/Ativ	Finalidade	Categoria	Detalhada	TotalGrupo	Total Categ.	Total Func.
		F.R. - C.A.					
GOVERNANÇA E GESTÃO ADMINISTRATIVA DA SEC. DOS ESPORTES E POLÍTICAS PÚBLICAS DO LAZER	27.122.2702.2169.0000						125.000,00
3	DESPESAS CORREN'					125.000,00	
1	PESSOAL E ENCARGOS SOCIAIS				60.000,00		
	CONTRATAÇÃO POR TEMPO DETERMINADO		3.1.90.04.00	5.000,00			
	VENCIMENTOS E VANTAGENS FIXAS - PESSOAL CIVIL		3.1.90.11.00	50.000,00			
	INDENIZAÇÕES E RESTITUIÇÕES TRABALHISTAS		3.1.90.94.00	5.000,00			
3	OUTRAS DESPESAS CORRENTES				65.000,00		
	DIÁRIAS - CIVIL		3.3.90.14.00	3.000,00			
	MATERIAL DE CONSUMO		3.3.90.30.00	5.000,00			
	PASSAGENS E DESPESAS COM LOCOMOÇÃO		3.3.90.33.00	2.000,00			
	OUTROS SERVIÇOS DE TERCEIROS - PESSOA FÍSICA		3.3.90.36.00	5.000,00			
	OUTROS SERVIÇOS DE TERCEIROS - PESSOA JURÍDICA		3.3.90.39.00	50.000,00			
SUPRIMENTO DE MATERIAIS OU EQUIPAMENTOS PARA MANUTENÇÃO FUNCIONAL DA UNIDADE	27.813.2702.1079.0000						15.000,00
4	DESPESAS DE CAPIT					15.000,00	
4	INVESTIMENTOS				15.000,00		
	EQUIPAMENTOS E MATERIAL PERMANENTE		4.4.90.52.00	15.000,00			
PROMOÇÃO DE EVENTOS E ATIVIDADES DE COMPETIÇÃO ESPORTIVA	27.813.2702.2170.0000						100.000,00
3	DESPESAS CORREN'					100.000,00	
3	OUTRAS DESPESAS CORRENTES				100.000,00		
	MATERIAL DE CONSUMO		3.3.90.30.00	10.000,00			
	Material, Bem ou Serviço para Distribuição Gratuita		3.3.90.32.00	15.000,00			
	PASSAGENS E DESPESAS COM LOCOMOÇÃO		3.3.90.33.00	5.000,00			
	OUTROS SERVIÇOS DE TERCEIROS - PESSOA FÍSICA		3.3.90.36.00	10.000,00			
	OUTROS SERVIÇOS DE TERCEIROS - PESSOA JURÍDICA		3.3.90.39.00	60.000,00			
<b>TOTAL</b>							<b>240.000,00</b>

**Município de Palmares**

R. Visc. do Rio Branco, nº 1382 - CNPJ:10212447, 406

JOSE  
BARTOLOMEU DE  
ALMEIDA MELO  
JUNIOR:01902885  
406Assinado de forma digital  
por JOSE BARTOLOMEU  
DE ALMEIDA MELO  
JUNIOR:01902885406  
Dados: 2021.11.29  
12:01:18 -03'00'

Orçamento Programa - Exercício de 2022

Página 18

**QUADRO AUXILIAR DE DETALHAMENTO DA DESPESA**

Lei: , Data:

PODER	02	PODER EXECUTIVO						
ORGÃO	12	SECRETARIA DE POLÍTICAS PÚBLICAS PARA A MULHER						
UNIDADE	01	SECRETARIA DE POLÍTICAS PÚBLICAS PARA A MULHER						
Aplicacao Programada	Proj/Ativ	Finalidade	Categoria	Detalhada	TotalGrupo	Total Categ.	Total Func.	
F.R. - C.A.								
AQUISIÇÃO DE VEÍCULO AUTOMOTOR PARA A UNIDADE	08.122.0815.1080.0000						50.000,00	
4 DESPESAS DE CAPIT						50.000,00		
4 INVESTIMENTOS					50.000,00			
EQUIPAMENTOS E MATERIAL PERMANENTE			4.4.90.52.00	50.000,00				
SUPRIMENTO DE MATERIAIS OU EQUIPAMENTOS PARA MANUTENÇÃO FUNCIONAL DA UNIDADE	08.122.0815.1191.0000						5.000,00	
4 DESPESAS DE CAPIT						5.000,00		
4 INVESTIMENTOS					5.000,00			
EQUIPAMENTOS E MATERIAL PERMANENTE			4.4.90.52.00	5.000,00				
GOVERNANÇA E GESTÃO ADMINISTRATIVA DA SECRETARIA DE POLÍTICAS PARA MULHERES	08.122.0815.2172.0000						257.000,00	
3 DESPESAS CORREN						257.000,00		
1 PESSOAL E ENCARGOS SOCIAIS					157.000,00			
CONTRATAÇÃO POR TEMPO DETERMINADO			3.1.90.04.00	5.000,00				
VENCIMENTOS E VANTAGENS FIXAS - PESSOAL CIVIL			3.1.90.11.00	150.000,00				
INDENIZAÇÕES E RESTITUIÇÕES TRABALHISTAS			3.1.90.94.00	2.000,00				
3 OUTRAS DESPESAS CORRENTES					100.000,00			
Outros Benefícios Assistenciais do servidor e do militar			3.3.90.08.00	25.000,00				
DIÁRIAS - CIVIL			3.3.90.14.00	5.000,00				
MATERIAL DE CONSUMO			3.3.90.30.00	20.000,00				
SERVIÇOS DE CONSULTORIA			3.3.90.35.00	10.000,00				
OUTROS SERVIÇOS DE TERCEIROS - PESSOA FÍSICA			3.3.90.36.00	10.000,00				
OUTROS SERVIÇOS DE TERCEIROS - PESSOA JURÍDICA			3.3.90.39.00	30.000,00				
AUDIÊNCIAS PÚBLICAS DA LEI MARIA DA PENHA	08.122.0815.2246.0000						15.000,00	
3 DESPESAS CORREN						15.000,00		
3 OUTRAS DESPESAS CORRENTES					15.000,00			
MATERIAL DE CONSUMO			3.3.90.30.00	5.000,00				
OUTROS SERVIÇOS DE TERCEIROS - PESSOA FÍSICA			3.3.90.36.00	5.000,00				
OUTROS SERVIÇOS DE TERCEIROS - PESSOA JURÍDICA			3.3.90.39.00	5.000,00				
CAPACITAÇÕES DO COMDIM - CONSELHO MUNICIPAL DOS DIREITOS DA MULHER	08.122.0815.2247.0000						15.000,00	
3 DESPESAS CORREN						15.000,00		
3 OUTRAS DESPESAS CORRENTES					15.000,00			
MATERIAL DE CONSUMO			3.3.90.30.00	5.000,00				
OUTROS SERVIÇOS DE TERCEIROS - PESSOA FÍSICA			3.3.90.36.00	5.000,00				
OUTROS SERVIÇOS DE TERCEIROS - PESSOA JURÍDICA			3.3.90.39.00	5.000,00				
PALMARES EM DEFESA DA MULHER	08.122.0816.2239.0000						15.000,00	
3 DESPESAS CORREN						15.000,00		
3 OUTRAS DESPESAS CORRENTES					15.000,00			
MATERIAL DE CONSUMO			3.3.90.30.00	5.000,00				
OUTROS SERVIÇOS DE TERCEIROS - PESSOA FÍSICA			3.3.90.36.00	5.000,00				
OUTROS SERVIÇOS DE TERCEIROS - PESSOA JURÍDICA			3.3.90.39.00	5.000,00				
EDUCAÇÃO QUALIFICADA PARA MULHERES	08.122.0816.2241.0000						15.000,00	

**Município de Palmares**

R. Visc. do Rio Branco, nº 1382 - CNPJ:10212447, 406

JOSE  
BARTOLOMEU DE  
ALMEIDA MELO  
JUNIOR:01902885  
406Assinado de forma digital  
por JOSE BARTOLOMEU  
DE ALMEIDA MELO  
JUNIOR:01902885406  
Dados: 2021.11.29  
12:01:18 -03'00'

Orçamento Programa - Exercício de 2022

Página 19

**QUADRO AUXILIAR DE DETALHAMENTO DA DESPESA**

Lei: , Data:

PODER	02	PODER EXECUTIVO
ORGÃO	12	SECRETARIA DE POLÍTICAS PÚBLICAS PARA A MULHER
UNIDADE	01	SECRETARIA DE POLÍTICAS PÚBLICAS PARA A MULHER

Aplicacao Programada	Proj/Ativ	Finalidade	Categoria	Detalhada	TotalGrupo	Total Categ.	Total Func.
		F.R. - C.A.					
EDUCAÇÃO QUALIFICADA PARA MULHERES	08.122.0816.2241.0000						15.000,00
3	DESPESAS CORREN'					15.000,00	
3	OUTRAS DESPESAS CORRENTES				15.000,00		
	MATERIAL DE CONSUMO		3.3.90.30.00	5.000,00			
	OUTROS SERVIÇOS DE TERCEIROS - PESSOA FÍSICA		3.3.90.36.00	5.000,00			
	OUTROS SERVIÇOS DE TERCEIROS - PESSOA JURÍDICA		3.3.90.39.00	5.000,00			
CURSOS DE CAPACITAÇÃO PARA AS MULHERES PALMARENSES	08.122.0816.2243.0000						15.000,00
3	DESPESAS CORREN'					15.000,00	
3	OUTRAS DESPESAS CORRENTES				15.000,00		
	MATERIAL DE CONSUMO		3.3.90.30.00	5.000,00			
	OUTROS SERVIÇOS DE TERCEIROS - PESSOA FÍSICA		3.3.90.36.00	5.000,00			
	OUTROS SERVIÇOS DE TERCEIROS - PESSOA JURÍDICA		3.3.90.39.00	5.000,00			
CULTURA, ESPORTES E SAÚDE HUMANIZADA PARA AS MULHERES	08.122.0816.2245.0000						15.000,00
3	DESPESAS CORREN'					15.000,00	
3	OUTRAS DESPESAS CORRENTES				15.000,00		
	MATERIAL DE CONSUMO		3.3.90.30.00	5.000,00			
	OUTROS SERVIÇOS DE TERCEIROS - PESSOA FÍSICA		3.3.90.36.00	5.000,00			
	OUTROS SERVIÇOS DE TERCEIROS - PESSOA JURÍDICA		3.3.90.39.00	5.000,00			
<b>TOTAL</b>							<b>402.000,00</b>

**Município de Palmares**

R. Visc. do Rio Branco, nº 1382 - CNPJ:10212447, 406

JOSE  
BARTOLOMEU DE  
ALMEIDA MELO  
JUNIOR:01902885  
Dados: 2021.11.29  
12:01:18 -03'00'

Assinado de forma digital  
por JOSE BARTOLOMEU  
DE ALMEIDA MELO  
JUNIOR:01902885406  
Dados: 2021.11.29  
12:01:18 -03'00'

Orçamento Programa - Exercício de 2022

Página 20

**QUADRO AUXILIAR DE DETALHAMENTO DA DESPESA**

Lei: , Data:

PODER	02	PODER EXECUTIVO
ORGÃO	13	SECRETARIA DE INFRAESTRUTURA
UNIDADE	01	SECRETARIA DE INFRAESTRUTURA

Aplicacao Programada	Proj/Ativ	Finalidade	Categoria	Detalhada	TotalGrupo	Total Categ.	Total Func.
		F.R. - C.A.					
CONSTRUÇÃO, AMPLIAÇÃO E OU REFORMA DE UNIDADES DE SAÚDE	10.301.1003.1194.0000						50.000,00
4 DESPESAS DE CAPIT						50.000,00	
4 INVESTIMENTOS					50.000,00		
OBRAS E INSTALAÇÕES			4.4.90.51.00	50.000,00			
CONSTRUÇÃO DE CENTRO DE SAÚDE	10.302.1004.1204.0000						50.000,00
4 DESPESAS DE CAPIT						50.000,00	
4 INVESTIMENTOS					50.000,00		
OBRAS E INSTALAÇÕES			4.4.90.51.00	50.000,00			
CONSTRUÇÃO, REFORMA E AMPLIAÇÃO DE UNIDADES ESCOLARES	12.361.1206.1196.0000						300.000,00
4 DESPESAS DE CAPIT						300.000,00	
4 INVESTIMENTOS					300.000,00		
OBRAS E INSTALAÇÕES			4.4.90.51.00	300.000,00			
CONSTRUÇÃO DE GALPÃO PARA DEPÓSITO DE MERENDA ESCOLAR	12.361.1210.1195.0000						20.000,00
4 DESPESAS DE CAPIT						20.000,00	
4 INVESTIMENTOS					20.000,00		
OBRAS E INSTALAÇÕES			4.4.90.51.00	20.000,00			
CONSTRUÇÃO, AMPLIAÇÃO E REFORMAS DE UNIDADES DA EDUCAÇÃO INFANTIL - CRECHE	12.365.1201.1198.0000						80.000,00
4 DESPESAS DE CAPIT						80.000,00	
4 INVESTIMENTOS					80.000,00		
OBRAS E INSTALAÇÕES			4.4.90.51.00	80.000,00			
CONSTRUÇÃO, AMPLIAÇÃO E REFORMAS DE UNIDADES DA EDUCAÇÃO INFANTIL	12.365.1206.1197.0000						100.000,00
4 DESPESAS DE CAPIT						100.000,00	
4 INVESTIMENTOS					100.000,00		
OBRAS E INSTALAÇÕES			4.4.90.51.00	100.000,00			
REFORMA, AMPLIAÇÃO E ADAPTAÇÃO DO MUSEU E DA BIBLIOTECA MUNICIPAL	13.391.1301.1199.0000						30.000,00
4 DESPESAS DE CAPIT						30.000,00	
4 INVESTIMENTOS					30.000,00		
OBRAS E INSTALAÇÕES			4.4.90.51.00	30.000,00			
AMPLIAÇÃO E OU/REFORMAS DE ESPAÇO CULTURAL DESTINADOS A EVENTOS	13.392.1301.1200.0000						50.000,00
4 DESPESAS DE CAPIT						50.000,00	
4 INVESTIMENTOS					50.000,00		
OBRAS E INSTALAÇÕES			4.4.90.51.00	50.000,00			
CONSTRUÇÃO, REFORMA E/OU AMPLIAÇÃO DE CEMITÉRIOS	15.122.0402.1060.0000						30.000,00
4 DESPESAS DE CAPIT						30.000,00	



**Município de Palmares**

R. Visc. do Rio Branco, nº 1382 - CNPJ:10212447, 406

JOSE  
BARTOLOMEU DE  
ALMEIDA MELO  
JUNIOR:01902885  
406

Assinado de forma digital  
por JOSE BARTOLOMEU  
DE ALMEIDA MELO  
JUNIOR:01902885406  
Dados: 2021.11.29  
12:01:18 -03'00'

Orçamento Programa - Exercício de 2022

Página 21

**QUADRO AUXILIAR DE DETALHAMENTO DA DESPESA**

Lei: , Data:

PODER	02	PODER EXECUTIVO						
ORGÃO	13	SECRETARIA DE INFRAESTRUTURA						
UNIDADE	01	SECRETARIA DE INFRAESTRUTURA						
Aplicacao Programada		Proj/Ativ	Finalidade	Categoria	Detalhada	TotalGrupo	Total Categ.	Total Func.
			F.R. - C.A.					
CONSTRUÇÃO, REFORMA E/OU AMPLIAÇÃO DE CEMITÉRIOS		15.122.0402.1060.0000						30.000,00
4	DESPEAS DE CAPIT						30.000,00	
4	INVESTIMENTOS					30.000,00		
	OBRAS E INSTALAÇÕES			4.4.90.51.00	30.000,00			
AQUISIÇÃO DE VEÍCULO AUTOMOTOR PARA A UNIDADE		15.122.0402.1081.0000						90.000,00
4	DESPEAS DE CAPIT						90.000,00	
4	INVESTIMENTOS					90.000,00		
	EQUIPAMENTOS E MATERIAL PERMANENTE			4.4.90.52.00	90.000,00			
SUPRIMENTO DE MATERIAIS OU EQUIPAMENTOS PARA MANUTENÇÃO FUNCIONAL DA UNIDADE		15.122.0402.1192.0000						25.000,00
4	DESPEAS DE CAPIT						25.000,00	
4	INVESTIMENTOS					25.000,00		
	EQUIPAMENTOS E MATERIAL PERMANENTE			4.4.90.52.00	25.000,00			
GOVERNANÇA E GESTÃO ADMINISTRATIVA DO DEPARTAMENTO DE OBRAS		15.122.0403.2174.0000						1.907.000,00
3	DESPEAS CORREN'						1.907.000,00	
1	PESSOAL E ENCARGOS SOCIAIS					920.000,00		
	CONTRATAÇÃO POR TEMPO DETERMINADO			3.1.90.04.00	150.000,00			
	VENCIMENTOS E VANTAGENS FIXAS - PESSOAL CIVIL			3.1.90.11.00	605.000,00			
	OBRIGAÇÕES PATRONAIS			3.1.90.13.00	70.000,00			
	INDENIZAÇÕES E RESTITUIÇÕES TRABALHISTAS			3.1.90.94.00	80.000,00			
	OBRIGAÇÕES PATRONAIS - INTRA-ORÇAMENTÁRIO			3.1.91.13.00	15.000,00			
3	OUTRAS DESPEAS CORRENTES					987.000,00		
	Outros Benefícios Assistenciais do servidor e do militar			3.3.90.08.00	2.000,00			
	DIÁRIAS - CIVIL			3.3.90.14.00	5.000,00			
	MATERIAL DE CONSUMO			3.3.90.30.00	420.000,00			
	SERVIÇOS DE CONSULTORIA			3.3.90.35.00	10.000,00			
	OUTROS SERVIÇOS DE TERCEIROS - PESSOA FÍSICA			3.3.90.36.00	50.000,00			
	OUTROS SERVIÇOS DE TERCEIROS - PESSOA JURÍDICA			3.3.90.39.00	500.000,00			
AQUISIÇÃO DE MÁQUINAS PESADAS, VEÍCULOS DE TRANSPORTE E EQUIPAMENTOS		15.451.0402.1082.0000						100.000,00
4	DESPEAS DE CAPIT						100.000,00	
4	INVESTIMENTOS					100.000,00		
	EQUIPAMENTOS E MATERIAL PERMANENTE			4.4.90.52.00	100.000,00			
MANUTENÇÃO E GESTÃO ADMINISTRATIVA DOS SERVIÇOS DOS CEMITÉRIOS PÚBLICOS		15.451.0403.2176.0000						105.000,00
3	DESPEAS CORREN'						105.000,00	
1	PESSOAL E ENCARGOS SOCIAIS					15.000,00		
	CONTRATAÇÃO POR TEMPO DETERMINADO			3.1.90.04.00	5.000,00			
	VENCIMENTOS E VANTAGENS FIXAS - PESSOAL CIVIL			3.1.90.11.00	5.000,00			
	INDENIZAÇÕES E RESTITUIÇÕES TRABALHISTAS			3.1.90.94.00	5.000,00			

**Município de Palmares**

R. Visc. do Rio Branco, nº 1382 - CNPJ:10212447, 406

JOSE  
BARTOLOMEU DE  
ALMEIDA MELO  
JUNIOR:01902885  
406

Assinado de forma digital  
por JOSE BARTOLOMEU  
DE ALMEIDA MELO  
JUNIOR:01902885406  
Dados: 2021.11.29  
12:01:18 -03'00'

Orçamento Programa - Exercício de 2022

Página 22

**QUADRO AUXILIAR DE DETALHAMENTO DA DESPESA**

Lei: , Data:

PODER	02	PODER EXECUTIVO
ORGÃO	13	SECRETARIA DE INFRAESTRUTURA
UNIDADE	01	SECRETARIA DE INFRAESTRUTURA

Aplicacao Programada	Proj/Ativ	Finalidade	Categoria	Detalhada	TotalGrupo	Total Categ.	Total Func.
		F.R. - C.A.					
MANUTENÇÃO E GESTÃO ADMINISTRATIVA DOS SERVIÇOS DOS CEMITÉRIOS PÚBLICOS	15.451.0403.2176.0000						105.000,00
3 DESPESAS CORREN'						105.000,00	
3 OUTRAS DESPESAS CORRENTES					90.000,00		
MATERIAL DE CONSUMO			3.3.90.30.00	30.000,00			
OUTROS SERVIÇOS DE TERCEIROS - PESSOA FÍSICA			3.3.90.36.00	10.000,00			
OUTROS SERVIÇOS DE TERCEIROS - PESSOA JURÍDICA			3.3.90.39.00	50.000,00			
AQUISIÇÃO DE VEÍCULOS, MÁQUINAS, CAÇAMBA E EQUIPAMENTOS PARA LIMPEZA PÚBLICA	15.451.1501.1084.0000						50.000,00
4 DESPESAS DE CAPIT						50.000,00	
4 INVESTIMENTOS					50.000,00		
EQUIPAMENTOS E MATERIAL PERMANENTE			4.4.90.52.00	50.000,00			
INFRA-ESTRUTURA URBANA - PROJETO ALVORADA	15.451.1506.1086.0000						30.000,00
4 DESPESAS DE CAPIT						30.000,00	
4 INVESTIMENTOS					30.000,00		
OBRAS E INSTALAÇÕES			4.4.90.51.00	30.000,00			
CONSTRUÇÃO, REFORMA E/OU AMPLIAÇÃO DE PONTES, ESCADAS, PASSAGENS MOLHADAS, MUROS DE ARRIMO E OUTROS	15.451.1506.1087.0000						200.000,00
4 DESPESAS DE CAPIT						200.000,00	
4 INVESTIMENTOS					200.000,00		
OBRAS E INSTALAÇÕES			4.4.90.51.00	200.000,00			
DESAPROPRIAÇÃO DE IMÓVEIS PARA A ABERTURA DE RUAS, AVENIDAS E OUTROS	15.451.1506.1088.0000						10.000,00
4 DESPESAS DE CAPIT						10.000,00	
4 INVESTIMENTOS					10.000,00		
AQUISIÇÃO DE IMÓVEIS			4.4.90.61.00	10.000,00			
CONSTRUÇÃO DE DRENAGEM, PREVENTIVAS EM ENCOSTAS E OUTROS	15.451.1506.1089.0000						100.000,00
4 DESPESAS DE CAPIT						100.000,00	
4 INVESTIMENTOS					100.000,00		
OBRAS E INSTALAÇÕES			4.4.90.51.00	100.000,00			
AMPLIAÇÃO, REPOSIÇÃO DE CALÇAMENTOS, PAVIMENTAÇÃO E RECAPEAMENTO ASFÁLTICO	15.451.1506.1090.0000						1.050.000,00
3 DESPESAS CORREN'						620.000,00	
3 OUTRAS DESPESAS CORRENTES					620.000,00		
MATERIAL DE CONSUMO			3.3.90.30.00	10.000,00			
OUTROS SERVIÇOS DE TERCEIROS - PESSOA FÍSICA			3.3.90.36.00	10.000,00			
OUTROS SERVIÇOS DE TERCEIROS - PESSOA JURÍDICA			3.3.90.39.00	600.000,00			
4 DESPESAS DE CAPIT						430.000,00	
4 INVESTIMENTOS					430.000,00		
OBRAS E INSTALAÇÕES			4.4.90.51.00	430.000,00			
CONSTRUÇÃO, REFORMA E ADAPTAÇÃO DE ÁREAS	15.451.1506.1203.0000						50.000,00

**Município de Palmares**

R. Visc. do Rio Branco, nº 1382 - CNPJ:10212447, 406

JOSE  
BARTOLOMEU DE  
ALMEIDA MELO  
JUNIOR:01902885  
406

Assinado de forma digital  
por JOSE BARTOLOMEU  
DE ALMEIDA MELO  
JUNIOR:01902885406  
Dados: 2021.11.29  
12:01:18 -03'00'

Orçamento Programa - Exercício de 2022

Página 23

**QUADRO AUXILIAR DE DETALHAMENTO DA DESPESA**

Lei: , Data:

PODER	02	PODER EXECUTIVO						
ORGÃO	13	SECRETARIA DE INFRAESTRUTURA						
UNIDADE	01	SECRETARIA DE INFRAESTRUTURA						
Aplicacao Programada		Proj/Ativ	Finalidade	Categoria	Detalhada	TotalGrupo	Total Categ.	Total Func.
			F.R. - C.A.					
PÚBLICAS PARA GARANTIR ACESSIBILIDADE AOS PORTADORES DE NECESSIDADES ESPECIAIS								
4	DESPEAS DE CAPIT						50.000,00	
4	INVESTIMENTOS					50.000,00		
	OBRAS E INSTALAÇÕES			4.4.90.51.00	50.000,00			
MANUTENÇÃO, REVITALIZAÇÃO, E IMPLANTAÇÃO DE ÁREAS DE LAZER E PARQUES URBANOS								
3	DESPEAS CORREN	15.451.1506.2177.0000					220.000,00	
3	OUTRAS DESPESAS CORRENTES					220.000,00		
	MATERIAL DE CONSUMO			3.3.90.30.00	10.000,00			
	OUTROS SERVIÇOS DE TERCEIROS - PESSOA FÍSICA			3.3.90.36.00	10.000,00			
	OUTROS SERVIÇOS DE TERCEIROS - PESSOA JURÍDICA			3.3.90.39.00	200.000,00			
MANUTENÇÃO DE PONTES, ESCADAS, PASSAGENS MOLHADAS, MUROS DE ARRIMO E OUTROS								
3	DESPEAS CORREN	15.451.1507.2179.0000					100.000,00	
3	OUTRAS DESPESAS CORRENTES					100.000,00		
	MATERIAL DE CONSUMO			3.3.90.30.00	10.000,00			
	OUTROS SERVIÇOS DE TERCEIROS - PESSOA FÍSICA			3.3.90.36.00	5.000,00			
	OUTROS SERVIÇOS DE TERCEIROS - PESSOA JURÍDICA			3.3.90.39.00	85.000,00			
MANUTENÇÃO DE VEÍCULOS, MÁQUINAS PESADAS E OUTRAS								
3	DESPEAS CORREN	15.451.1507.2180.0000					265.000,00	
3	OUTRAS DESPESAS CORRENTES					265.000,00		
	MATERIAL DE CONSUMO			3.3.90.30.00	150.000,00			
	OUTROS SERVIÇOS DE TERCEIROS - PESSOA FÍSICA			3.3.90.36.00	35.000,00			
	OUTROS SERVIÇOS DE TERCEIROS - PESSOA JURÍDICA			3.3.90.39.00	80.000,00			
MANUTENÇÃO E GESTÃO DA LIMPEZA URBANA (DESTINAÇÃO DO LIXO)								
3	DESPEAS CORREN	15.452.1501.2182.0000					3.553.000,00	
3	OUTRAS DESPESAS CORRENTES					3.553.000,00		
	MATERIAL DE CONSUMO			3.3.90.30.00	40.000,00			
	OUTROS SERVIÇOS DE TERCEIROS - PESSOA FÍSICA			3.3.90.36.00	10.000,00			
	LOCAÇÃO DE MÃO-DE-OBRA			3.3.90.37.00	3.000,00			
	OUTROS SERVIÇOS DE TERCEIROS - PESSOA JURÍDICA			3.3.90.39.00	3.500.000,00			
AQUISIÇÃO DE EQUIP. DIVERSOS PARA ILUMINAÇÃO PÚBLICA								
4	DESPEAS DE CAPIT	15.452.1504.1097.0000					10.000,00	
4	INVESTIMENTOS					10.000,00		
	EQUIPAMENTOS E MATERIAL PERMANENTE			4.4.90.52.00	10.000,00			
INFRAESTRUTURA DAS ATIVIDADES E SERVIÇOS LIGADOS A ILUMINAÇÃO PÚBLICA								
3	DESPEAS CORREN	15.452.1504.2184.0000					3.490.000,00	

**Município de Palmares**

R. Visc. do Rio Branco, nº 1382 - CNPJ:10212447, 406

JOSE  
BARTOLOMEU DE  
ALMEIDA MELO  
JUNIOR:01902885  
406

Assinado de forma digital  
por JOSE BARTOLOMEU  
DE ALMEIDA MELO  
JUNIOR:01902885406  
Dados: 2021.11.29  
12:01:18 -03'00'

Orçamento Programa - Exercício de 2022

Página 24

**QUADRO AUXILIAR DE DETALHAMENTO DA DESPESA**

Lei: , Data:

PODER	02	PODER EXECUTIVO
ORGÃO	13	SECRETARIA DE INFRAESTRUTURA
UNIDADE	01	SECRETARIA DE INFRAESTRUTURA

Aplicacao Programada	Proj/Ativ	Finalidade	Categoria	Detalhada	TotalGrupo	Total Categ.	Total Func.
		F.R. - C.A.					
INFRAESTRUTURA DAS ATIVIDADES E SERVIÇOS LIGADOS A ILUMINAÇÃO PÚBLICA	15.452.1504.2184.0000						3.490.000,00
3 DESPESAS CORREN						3.490.000,00	
3 OUTRAS DESPESAS CORRENTES					3.490.000,00		
MATERIAL DE CONSUMO			3.3.90.30.00	80.000,00			
OUTROS SERVIÇOS DE TERCEIROS - PESSOA FÍSICA			3.3.90.36.00	10.000,00			
OUTROS SERVIÇOS DE TERCEIROS - PESSOA JURÍDICA			3.3.90.39.00	3.400.000,00			
CONSTRUÇÃO, REFORMA, AMPLIAÇÃO DE PRAÇAS, PARQUES, JARDINS E DEMAIS PASSEIOS PÚBLICOS	15.452.1506.1092.0000						50.000,00
4 DESPESAS DE CAPIT						50.000,00	
4 INVESTIMENTOS					50.000,00		
OBRAS E INSTALAÇÕES			4.4.90.51.00	50.000,00			
CONSTRUÇÃO, REFORMA E/OU AMPLIAÇÃO DE PRÉDIOS P/ ATIVIDADES GERAIS DA ADMINISTRAÇÃO	15.452.1506.1094.0000						130.000,00
4 DESPESAS DE CAPIT						130.000,00	
4 INVESTIMENTOS					130.000,00		
OBRAS E INSTALAÇÕES			4.4.90.51.00	130.000,00			
CONSTRUÇÃO DO PORTAL DE ACESSO AO MUNICÍPIO	15.452.1506.1206.0000						20.000,00
4 DESPESAS DE CAPIT						20.000,00	
4 INVESTIMENTOS					20.000,00		
OBRAS E INSTALAÇÕES			4.4.90.51.00	20.000,00			
CONSTRUÇÃO, REFORMA E AMPLIAÇÃO DE QUADRAS E CAMPOS DE FUTEBOL	15.452.2701.1208.0000						100.000,00
4 DESPESAS DE CAPIT						100.000,00	
4 INVESTIMENTOS					100.000,00		
OBRAS E INSTALAÇÕES			4.4.90.51.00	100.000,00			
EXECUÇÃO DE PROJ. DE CASAS POPULARES P/ POPULAÇÃO DE BAIXA RENDA EM AGLOMERADOS URBANOS, PERIFERIA, DISTRITO E POVOADOS	16.482.1601.1205.0000						80.000,00
4 DESPESAS DE CAPIT						80.000,00	
4 INVESTIMENTOS					80.000,00		
OBRAS E INSTALAÇÕES			4.4.90.51.00	80.000,00			
CONSTRUÇÃO E RESTAURAÇÃO DE ESGOTOS, GALERIAS, CANAIS E BUEIROS NO MUNICÍPIO	17.512.1703.1098.0000						150.000,00
4 DESPESAS DE CAPIT						150.000,00	
4 INVESTIMENTOS					150.000,00		
OBRAS E INSTALAÇÕES			4.4.90.51.00	150.000,00			
CONSTRUÇÃO, REFORMA DE CHAFARIZES E LAVANDERIAS PÚBLICAS	17.512.1703.1099.0000						30.000,00
4 DESPESAS DE CAPIT						30.000,00	
4 INVESTIMENTOS					30.000,00		
OBRAS E INSTALAÇÕES			4.4.90.51.00	30.000,00			

**Município de Palmares**

R. Visc. do Rio Branco, nº 1382 - CNPJ:10212447, 406

JOSE  
BARTOLOMEU DE  
ALMEIDA MELO  
JUNIOR:01902885  
406

Assinado de forma digital  
por JOSE BARTOLOMEU  
DE ALMEIDA MELO  
JUNIOR:01902885406  
Dados: 2021.11.29  
12:01:18 -03'00'

Orçamento Programa - Exercício de 2022

Página 25

**QUADRO AUXILIAR DE DETALHAMENTO DA DESPESA**

Lei: , Data:

PODER	02	PODER EXECUTIVO
ORGÃO	13	SECRETARIA DE INFRAESTRUTURA
UNIDADE	01	SECRETARIA DE INFRAESTRUTURA

Aplicacao Programada	Proj/Ativ	Finalidade	Categoria	Detalhada	TotalGrupo	Total Categ.	Total Func.
		F.R. - C.A.					
CONSTRUÇÃO, REFORMA E/OU AMPLIAÇÃO DE SANITÁRIOS PÚBLICOS	17.512.1703.1193.0000						20.000,00
4 DESPESAS DE CAPIT						20.000,00	
4 INVESTIMENTOS					20.000,00		
OBRAS E INSTALAÇÕES			4.4.90.51.00	20.000,00			
MANUTENÇÃO CONSERVAÇÃO DE ESGOTOS, GALERIAS, BUEIROS E OUTROS	17.512.1703.2185.0000						290.000,00
3 DESPESAS CORREN'						290.000,00	
3 OUTRAS DESPESAS CORRENTES					290.000,00		
MATERIAL DE CONSUMO			3.3.90.30.00	10.000,00			
OUTROS SERVIÇOS DE TERCEIROS - PESSOA FÍSICA			3.3.90.36.00	10.000,00			
OUTROS SERVIÇOS DE TERCEIROS - PESSOA JURÍDICA			3.3.90.39.00	270.000,00			
MANUTENÇÃO DE CHAFARIZ, LAVANDERIAS E SANITÁRIOS PÚBLICOS	17.512.1703.2186.0000						65.000,00
3 DESPESAS CORREN'						65.000,00	
3 OUTRAS DESPESAS CORRENTES					65.000,00		
MATERIAL DE CONSUMO			3.3.90.30.00	5.000,00			
OUTROS SERVIÇOS DE TERCEIROS - PESSOA FÍSICA			3.3.90.36.00	5.000,00			
OUTROS SERVIÇOS DE TERCEIROS - PESSOA JURÍDICA			3.3.90.39.00	55.000,00			
CONST., REFORMA E RESTAURAÇÃO DE TERMINAIS RODOVIÁRIOS, ABRIGOS P/PASSÁGEIROS E PRAÇAS DE TRANSPORTE ALTERNATIVO	26.782.1506.1102.0000						25.000,00
4 DESPESAS DE CAPIT						25.000,00	
4 INVESTIMENTOS					25.000,00		
OBRAS E INSTALAÇÕES			4.4.90.51.00	25.000,00			
CONSTRUÇÃO, AMPLIAÇÃO, RECUPERAÇÃO E CONSERVAÇÃO DO ACESSO A BR 101, DAS ESTRADAS E RODOVIAS	26.782.1506.1103.0000						15.000,00
4 DESPESAS DE CAPIT						15.000,00	
4 INVESTIMENTOS					15.000,00		
OBRAS E INSTALAÇÕES			4.4.90.51.00	15.000,00			
<b>TOTAL</b>							<b>13.040.000,00</b>

**Município de Palmares**

R. Visc. do Rio Branco, nº 1382 - CNPJ:10212447, 406

JOSE  
BARTOLOMEU DE  
ALMEIDA MELO  
JUNIOR:01902885  
Dados: 2021.11.29  
12:01:18 -03'00'

Assinado de forma digital  
por JOSE BARTOLOMEU  
DE ALMEIDA MELO  
JUNIOR:01902885406  
Dados: 2021.11.29  
12:01:18 -03'00'

Orçamento Programa - Exercício de 2022

Página 26

**QUADRO AUXILIAR DE DETALHAMENTO DA DESPESA**

Lei: , Data:

PODER	02	PODER EXECUTIVO
ORGÃO	14	SECRETARIA DE DESENVOLVIMENTO RURAL E MEIO AMBIENTE
UNIDADE	01	SECRETARIA DE DESENVOLVIMENTO RURAL E MEIO AMBIENTE

Aplicacao Programada	Proj/Ativ	Finalidade	Categoria	Detalhada	TotalGrupo	Total Categ.	Total Func.
		F.R. - C.A.					
CONSTRUÇÃO DO POLO DE DISTRIBUIÇÃO DE FRUTAS E VERDURAS - CEAPA	04.122.0406.1134.0000						50.000,00
4 DESPESAS DE CAPIT						50.000,00	
4 INVESTIMENTOS					50.000,00		
OBRAS E INSTALAÇÕES			4.4.90.51.00	50.000,00			
ABASTECIMENTO D'ÁGUA EMERGENCIAL ATRAVÉS DE CAMINHÕES PIPA NA ZONA URBANA E RURAL DO MUNICÍPIO	15.452.2003.2121.0000						30.000,00
3 DESPESAS CORREN						30.000,00	
3 OUTRAS DESPESAS CORRENTES					30.000,00		
MATERIAL DE CONSUMO			3.3.90.30.00	10.000,00			
OUTROS SERVIÇOS DE TERCEIROS - PESSOA FÍSICA			3.3.90.36.00	10.000,00			
OUTROS SERVIÇOS DE TERCEIROS - PESSOA JURÍDICA			3.3.90.39.00	10.000,00			
MANUTENÇÃO DA PRESERVAÇÃO DOS RECURSOS HÍDRICOS	17.511.1701.2196.0000						30.000,00
3 DESPESAS CORREN						30.000,00	
3 OUTRAS DESPESAS CORRENTES					30.000,00		
MATERIAL DE CONSUMO			3.3.90.30.00	10.000,00			
OUTROS SERVIÇOS DE TERCEIROS - PESSOA FÍSICA			3.3.90.36.00	10.000,00			
OUTROS SERVIÇOS DE TERCEIROS - PESSOA JURÍDICA			3.3.90.39.00	10.000,00			
COLETA DE LIXO HOSPITALAR	18.122.1802.2183.0000						330.000,00
3 DESPESAS CORREN						330.000,00	
3 OUTRAS DESPESAS CORRENTES					330.000,00		
MATERIAL DE CONSUMO			3.3.90.30.00	30.000,00			
OUTROS SERVIÇOS DE TERCEIROS - PESSOA JURÍDICA			3.3.90.39.00	300.000,00			
IMPLANTAÇÃO E CONSERVAÇÃO DA RESERVA ECOLÓGICA BOSQUE DAS ACÁCIAS	18.542.1802.2197.0000						20.000,00
3 DESPESAS CORREN						20.000,00	
3 OUTRAS DESPESAS CORRENTES					20.000,00		
MATERIAL DE CONSUMO			3.3.90.30.00	5.000,00			
OUTROS SERVIÇOS DE TERCEIROS - PESSOA FÍSICA			3.3.90.36.00	10.000,00			
OUTROS SERVIÇOS DE TERCEIROS - PESSOA JURÍDICA			3.3.90.39.00	5.000,00			
REFLORESTAMENTO E CONSERVAÇÃO DE NASCENTES E MANANCIAS E CONSERVAÇÃO DOS RESQUÍCIOS DA MATA ATLÂNTICA	18.542.1803.2198.0000						34.700,00
3 DESPESAS CORREN						34.700,00	
3 OUTRAS DESPESAS CORRENTES					34.700,00		
MATERIAL DE CONSUMO			3.3.90.30.00	9.700,00			
OUTROS SERVIÇOS DE TERCEIROS - PESSOA FÍSICA			3.3.90.36.00	5.000,00			
OUTROS SERVIÇOS DE TERCEIROS - PESSOA JURÍDICA			3.3.90.39.00	20.000,00			
RECUPERAÇÃO DAS MARGENS DO RIO UNA	18.543.1802.1207.0000						10.000,00
4 DESPESAS DE CAPIT						10.000,00	
4 INVESTIMENTOS					10.000,00		
OBRAS E INSTALAÇÕES			4.4.90.51.00	10.000,00			

**Município de Palmares**

R. Visc. do Rio Branco, nº 1382 - CNPJ:10212447, 406

JOSE  
BARTOLOMEU DE  
ALMEIDA MELO  
JUNIOR:01902885  
406

Assinado de forma digital  
por JOSE BARTOLOMEU  
DE ALMEIDA MELO  
JUNIOR:01902885406  
Dados: 2021.11.29  
12:01:18 -03'00'

Orçamento Programa - Exercício de 2022

Página 27

**QUADRO AUXILIAR DE DETALHAMENTO DA DESPESA**

Lei: , Data:

PODER	02	PODER EXECUTIVO
ORGÃO	14	SECRETARIA DE DESENVOLVIMENTO RURAL E MEIO AMBIENTE
UNIDADE	01	SECRETARIA DE DESENVOLVIMENTO RURAL E MEIO AMBIENTE

Aplicacao Programada	Proj/Ativ	Finalidade	Categoria	Detalhada	TotalGrupo	Total Categ.	Total Func.
		F.R. - C.A.					
RECUPERAÇÃO DAS MARGENS DO RIO UNA	18.543.1802.1207.0000						10.000,00
GOVERNANÇA E GESTÃO ADMINISTRATIVA DA SECRETARIA DE DESENVOLVIMENTO RURAL E MEIO AMBIENTE	20.122.0403.2199.0000						665.000,00
3	DESPESAS CORREN'					665.000,00	
1	PESSOAL E ENCARGOS SOCIAIS				230.000,00		
	CONTRATAÇÃO POR TEMPO DETERMINADO		3.1.90.04.00	5.000,00			
	VENCIMENTOS E VANTAGENS FIXAS - PESSOAL CIVIL		3.1.90.11.00	220.000,00			
	INDENIZAÇÕES E RESTITUIÇÕES TRABALHISTAS		3.1.90.94.00	5.000,00			
3	OUTRAS DESPESAS CORRENTES				435.000,00		
	Outros Benefícios Assistenciais do servidor e do militar		3.3.90.08.00	10.000,00			
	DIÁRIAS - CIVIL		3.3.90.14.00	5.000,00			
	MATERIAL DE CONSUMO		3.3.90.30.00	220.000,00			
	OUTROS SERVIÇOS DE TERCEIROS - PESSOA FÍSICA		3.3.90.36.00	50.000,00			
	OUTROS SERVIÇOS DE TERCEIROS - PESSOA JURÍDICA		3.3.90.39.00	150.000,00			
AQUISIÇÃO DE VEÍCULOS, MÁQUINAS PESADAS E EQUIPAMENTOS DIVERSOS	20.605.2002.1106.0000						100.000,00
4	DESPESAS DE CAPIT					100.000,00	
4	INVESTIMENTOS				100.000,00		
	EQUIPAMENTOS E MATERIAL PERMANENTE		4.4.90.52.00	100.000,00			
CONSTRUÇÃO, REFORMA E/OU AMPLIAÇÃO DE MERCADOS, AÇOUGUES E MATADOUROS MUNICIPAIS	20.605.2002.1107.0000						10.000,00
4	DESPESAS DE CAPIT					10.000,00	
4	INVESTIMENTOS				10.000,00		
	OBRAS E INSTALAÇÕES		4.4.90.51.00	10.000,00			
MANUT. DAS AÇÕES DA AGRICULTURA FAMILIAR	20.605.2002.2200.0000						15.000,00
3	DESPESAS CORREN'					15.000,00	
3	OUTRAS DESPESAS CORRENTES				15.000,00		
	MATERIAL DE CONSUMO		3.3.90.30.00	5.000,00			
	OUTROS SERVIÇOS DE TERCEIROS - PESSOA FÍSICA		3.3.90.36.00	5.000,00			
	OUTROS SERVIÇOS DE TERCEIROS - PESSOA JURÍDICA		3.3.90.39.00	5.000,00			
<b>TOTAL</b>							<b>1.294.700,00</b>

**Município de Palmares**

R. Visc. do Rio Branco, nº 1382 - CNPJ:10212447, 406

JOSE  
BARTOLOMEU DE  
ALMEIDA MELO  
JUNIOR:01902885  
406

Assinado de forma digital  
por JOSE BARTOLOMEU  
DE ALMEIDA MELO  
JUNIOR:01902885406  
Dados: 2021.11.29  
12:01:18 -03'00'

Orçamento Programa - Exercício de 2022

Página 28

**QUADRO AUXILIAR DE DETALHAMENTO DA DESPESA**

Lei: , Data:

PODER	02	PODER EXECUTIVO
ORGÃO	16	SECRETARIA DA CIDADANIA E ARTICULAÇÃO COMUNITÁRIA
UNIDADE	01	SECRETARIA DA CIDADANIA E ARTICULAÇÃO COMUNITÁRIA

Aplicacao Programada	Proj/Ativ	Finalidade	Categoria	Detalhada	TotalGrupo	Total Categ.	Total Func.
		F.R. - C.A.					
SUPRIMENTO DE MATERIAIS OU EQUIPAMENTOS PARA MANUTENÇÃO FUNCIONAL DA UNIDADE	04.122.0403.1113.0000						10.000,00
4 DESPESAS DE CAPIT						10.000,00	
4 INVESTIMENTOS					10.000,00		
EQUIPAMENTOS E MATERIAL PERMANENTE			4.4.90.52.00	10.000,00			
GOVERNANÇA E GESTÃO ADMINISTRATIVA DA UNIDADE DA SEC. DA CIDADANIA E ARTICULAÇÃO COMUNITÁRIA	04.122.0403.2208.0000						291.000,00
3 DESPESAS CORREN						291.000,00	
1 PESSOAL E ENCARGOS SOCIAIS					250.000,00		
CONTRATAÇÃO POR TEMPO DETERMINADO			3.1.90.04.00	5.000,00			
VENCIMENTOS E VANTAGENS FIXAS - PESSOAL CIVIL			3.1.90.11.00	240.000,00			
INDENIZAÇÕES E RESTITUIÇÕES TRABALHISTAS			3.1.90.94.00	5.000,00			
3 OUTRAS DESPESAS CORRENTES					41.000,00		
Outros Benefícios Assistenciais do servidor e do militar			3.3.90.08.00	1.000,00			
DIÁRIAS - CIVIL			3.3.90.14.00	5.000,00			
MATERIAL DE CONSUMO			3.3.90.30.00	10.000,00			
OUTROS SERVIÇOS DE TERCEIROS - PESSOA FÍSICA			3.3.90.36.00	10.000,00			
OUTROS SERVIÇOS DE TERCEIROS - PESSOA JURÍDICA			3.3.90.39.00	15.000,00			
MANUTENÇÃO E MODERNIZAÇÃO DO PROGRAMA DE DEFESA CIVIL	06.182.0602.2210.0000						25.000,00
3 DESPESAS CORREN						25.000,00	
3 OUTRAS DESPESAS CORRENTES					25.000,00		
MATERIAL DE CONSUMO			3.3.90.30.00	15.000,00			
OUTROS SERVIÇOS DE TERCEIROS - PESSOA FÍSICA			3.3.90.36.00	5.000,00			
OUTROS SERVIÇOS DE TERCEIROS - PESSOA JURÍDICA			3.3.90.39.00	5.000,00			
CONSTRUÇÃO, REFORMA, ARBORIZAÇÃO E/OU REVITALIZAÇÃO DE PRAÇAS PÚBLICAS	27.812.2701.1114.0000						50.000,00
4 DESPESAS DE CAPIT						50.000,00	
4 INVESTIMENTOS					50.000,00		
OBRAS E INSTALAÇÕES			4.4.90.51.00	50.000,00			
<b>TOTAL</b>							<b>376.000,00</b>



**Município de Palmares**

R. Visc. do Rio Branco, nº 1382 - CNPJ:10212447, 406

JOSE  
BARTOLOMEU DE  
ALMEIDA MELO  
JUNIOR:01902885  
406Assinado de forma digital  
por JOSE BARTOLOMEU  
DE ALMEIDA MELO  
JUNIOR:01902885406  
Dados: 2021.11.29  
12:01:18 -03'00'

Orçamento Programa - Exercício de 2022

Página 29

**QUADRO AUXILIAR DE DETALHAMENTO DA DESPESA**

Lei: , Data:

PODER	02	PODER EXECUTIVO
ORGÃO	18	FUNDO DE DESENVOLVIMENTO MUNICIPAL
UNIDADE	01	FUNDO DE DESENVOLVIMENTO MUNICIPAL

Aplicacao Programada	Proj/Ativ	Finalidade	Categoria	Detalhada	TotalGrupo	Total Categ.	Total Func.
		F.R. - C.A.					
CONSTRUÇÃO E PAVIMENTAÇÃO DE VIAS PÚBLICAS	15.451.1506.1115.0000						100.000,00
4 DESPESAS DE CAPIT						100.000,00	
4 INVESTIMENTOS					100.000,00		
OBRAS E INSTALAÇÕES			4.4.90.51.00	100.000,00			
CONSTRUÇÃO E RECUPERAÇÃO DE ESCADARIA	15.451.1506.1116.0000						50.000,00
4 DESPESAS DE CAPIT						50.000,00	
4 INVESTIMENTOS					50.000,00		
OBRAS E INSTALAÇÕES			4.4.90.51.00	50.000,00			
REVITALIZAÇÃO DE PRAÇAS	15.451.1506.1117.0000						200.000,00
4 DESPESAS DE CAPIT						200.000,00	
4 INVESTIMENTOS					200.000,00		
OBRAS E INSTALAÇÕES			4.4.90.51.00	200.000,00			
<b>TOTAL</b>							<b>350.000,00</b>

**Município de Palmares**

R. Visc. do Rio Branco, nº 1382 - CNPJ:10212447, 406

JOSE  
BARTOLOMEU DE  
ALMEIDA MELO  
JUNIOR:01902885  
406

Assinado de forma digital  
por JOSE BARTOLOMEU  
DE ALMEIDA MELO  
JUNIOR:01902885406  
Dados: 2021.11.29  
12:01:18 -03'00'

Orçamento Programa - Exercício de 2022

Página 30

**QUADRO AUXILIAR DE DETALHAMENTO DA DESPESA**

Lei: , Data:

PODER	02	PODER EXECUTIVO
ORGÃO	21	SECRETARIA DE DESENVOLVIMENTO SOCIAL E CIDADANIA
UNIDADE	01	SECRETARIA DE DESENVOLVIMENTO SOCIAL E CIDADANIA

Aplicacao Programada	Proj/Ativ	Finalidade	Categoria	Detalhada	TotalGrupo	Total Categ.	Total Func.
		F.R. - C.A.					
SUPRIMENTO DE MATERIAIS OU EQUIPAMENTOS PARA MANUTENÇÃO FUNCIONAL DA UNIDADE	08.122.0402.1077.0000						10.000,00
4 DESPESAS DE CAPIT						10.000,00	
4 INVESTIMENTOS					10.000,00		
EQUIPAMENTOS E MATERIAL PERMANENTE			4.4.90.52.00	10.000,00			
GOVERNANÇA E GESTÃO ADMINISTRATIVA DA SEC. DE DESENV. SOCIAL E CIDADANIA	08.122.0403.2168.0000						320.000,00
3 DESPESAS CORREN'						320.000,00	
1 PESSOAL E ENCARGOS SOCIAIS					270.000,00		
CONTRATAÇÃO POR TEMPO DETERMINADO			3.1.90.04.00	5.000,00			
VENCIMENTOS E VANTAGENS FIXAS - PESSOAL CIVIL			3.1.90.11.00	200.000,00			
OBRIGAÇÕES PATRONAIS			3.1.90.13.00	50.000,00			
INDENIZAÇÕES E RESTITUIÇÕES TRABALHISTAS			3.1.90.94.00	5.000,00			
OBRIGAÇÕES PATRONAIS - INTRA-ORÇAMENTÁRIO			3.1.91.13.00	10.000,00			
3 OUTRAS DESPESAS CORRENTES					50.000,00		
Outros Benefícios Assistenciais do servidor e do militar			3.3.90.08.00	1.000,00			
DIÁRIAS - CIVIL			3.3.90.14.00	25.000,00			
MATERIAL DE CONSUMO			3.3.90.30.00	10.000,00			
OUTROS SERVIÇOS DE TERCEIROS - PESSOA FÍSICA			3.3.90.36.00	4.000,00			
OUTROS SERVIÇOS DE TERCEIROS - PESSOA JURÍDICA			3.3.90.39.00	10.000,00			
<b>TOTAL</b>							<b>330.000,00</b>

**Município de Palmares**

R. Visc. do Rio Branco, nº 1382 - CNPJ:10212447, 406

JOSE  
BARTOLOMEU DE  
ALMEIDA MELO  
JUNIOR:01902885  
406

Assinado de forma digital  
por JOSE BARTOLOMEU  
DE ALMEIDA MELO  
JUNIOR:01902885406  
Dados: 2021.11.29  
12:01:18 -03'00'

Orçamento Programa - Exercício de 2022

Página 31

**QUADRO AUXILIAR DE DETALHAMENTO DA DESPESA**

Lei: , Data:

PODER	02	PODER EXECUTIVO
ORGÃO	22	FUNDO MUNICIPAL DE ASSISTÊNCIA AO IDOSO
UNIDADE	01	FUNDO MUNICIPAL DE ASSISTÊNCIA AO IDOSO

Aplicacao Programada	Proj/Ativ	Finalidade	Categoria	Detalhada	TotalGrupo	Total Categ.	Total Func.
		F.R. - C.A.					
SUPRIMENTO DE MATERIAIS OU EQUIPAMENTOS PARA A MANUTENÇÃO FUNCIONAL DA UNIDADE	14.241.0810.1214.0000						5.000,00
4 DESPESAS DE CAPIT						5.000,00	
4 INVESTIMENTOS					5.000,00		
EQUIPAMENTOS E MATERIAL PERMANENTE			4.4.90.52.00	5.000,00			
CONSTRUÇÃO, REFORMA E /OU ADAPTAÇÃO DE IMÓVEIS PARA APOIO AO IDOSO	14.241.0810.1215.0000						20.000,00
4 DESPESAS DE CAPIT						20.000,00	
4 INVESTIMENTOS					20.000,00		
OBRAS E INSTALAÇÕES			4.4.90.51.00	20.000,00			
GOVERNANÇA E GESTÃO ADMINISTRATIVA DO FUNDO MUNICIPAL DO IDOSO	14.241.0810.2309.0000						27.000,00
3 DESPESAS CORREN						27.000,00	
1 PESSOAL E ENCARGOS SOCIAIS					5.000,00		
CONTRATAÇÃO POR TEMPO DETERMINADO			3.1.90.04.00	1.000,00			
VENCIMENTOS E VANTAGENS FIXAS - PESSOAL CIVIL			3.1.90.11.00	1.000,00			
OBRIGAÇÕES PATRONAIS			3.1.90.13.00	1.000,00			
INDENIZAÇÕES E RESTITUIÇÕES TRABALHISTAS			3.1.90.94.00	1.000,00			
OBRIGAÇÕES PATRONAIS - INTRA-ORÇAMENTÁRIO			3.1.91.13.00	1.000,00			
3 OUTRAS DESPESAS CORRENTES					22.000,00		
Outros Benefícios Assistenciais do servidor e do militar			3.3.90.08.00	1.000,00			
DIÁRIAS - CIVIL			3.3.90.14.00	1.000,00			
MATERIAL DE CONSUMO			3.3.90.30.00	5.000,00			
OUTROS SERVIÇOS DE TERCEIROS - PESSOA FÍSICA			3.3.90.36.00	5.000,00			
OUTROS SERVIÇOS DE TERCEIROS - PESSOA JURÍDICA			3.3.90.39.00	10.000,00			
<b>TOTAL</b>							<b>52.000,00</b>

**Município de Palmares**

R. Visc. do Rio Branco, nº 1382 - CNPJ:10212447, 406

JOSE  
BARTOLOMEU DE  
ALMEIDA MELO  
JUNIOR:01902885  
Dados: 2021.11.29  
12:01:18 -03'00"

Assinado de forma digital  
por JOSE BARTOLOMEU  
DE ALMEIDA MELO  
JUNIOR:01902885406  
Dados: 2021.11.29  
12:01:18 -03'00"

Orçamento Programa - Exercício de 2022

Página 32

**QUADRO AUXILIAR DE DETALHAMENTO DA DESPESA**

Lei: , Data:

PODER	02	PODER EXECUTIVO
ORGÃO	23	SECRETARIA DE DESENVOLVIMENTO ECONOMICO E TURISMO
UNIDADE	01	SECRETARIA DE DESENVOLVIMENTO ECONOMICO E TURISMO

Aplicacao Programada	Proj/Ativ	Finalidade	Categoria	Detalhada	TotalGrupo	Total Categ.	Total Func.
		F.R. - C.A.					
CONSTRUÇÃO DA PRAÇA DE ALIMENTAÇÃO	04.122.0408.1136.0000						30.000,00
4	DESPESAS DE CAPIT					30.000,00	
4	INVESTIMENTOS				30.000,00		
	OBRAS E INSTALAÇÕES		4.4.90.51.00	30.000,00			
CERIMONIAL, SOLENIDADES, EVENTOS, PUBLICIDADE E DIVULGAÇÃO INSTITUCIONAL	04.122.0410.2142.0000						170.000,00
3	DESPESAS CORREN					170.000,00	
3	OUTRAS DESPESAS CORRENTES				170.000,00		
	MATERIAL DE CONSUMO		3.3.90.30.00	10.000,00			
	OUTROS SERVIÇOS DE TERCEIROS - PESSOA FÍSICA		3.3.90.36.00	10.000,00			
	OUTROS SERVIÇOS DE TERCEIROS - PESSOA JURÍDICA		3.3.90.39.00	150.000,00			
MANUTENÇÃO DO PROGRAMA VENHA VIVER PALMARES	04.122.0410.2236.0000						30.000,00
3	DESPESAS CORREN					30.000,00	
3	OUTRAS DESPESAS CORRENTES				30.000,00		
	MATERIAL DE CONSUMO		3.3.90.30.00	10.000,00			
	OUTROS SERVIÇOS DE TERCEIROS - PESSOA FÍSICA		3.3.90.36.00	10.000,00			
	OUTROS SERVIÇOS DE TERCEIROS - PESSOA JURÍDICA		3.3.90.39.00	10.000,00			
GOVERNANÇA E GESTÃO ADMINISTRATIVA DA UNIDADE	22.122.2201.2204.0000						300.000,00
3	DESPESAS CORREN					300.000,00	
1	PESSOAL E ENCARGOS SOCIAIS				260.000,00		
	CONTRATAÇÃO POR TEMPO DETERMINADO		3.1.90.04.00	5.000,00			
	VENCIMENTOS E VANTAGENS FIXAS - PESSOAL CIVIL		3.1.90.11.00	250.000,00			
	INDENIZAÇÕES E RESTITUIÇÕES TRABALHISTAS		3.1.90.94.00	5.000,00			
3	OUTRAS DESPESAS CORRENTES				40.000,00		
	DIÁRIAS - CIVIL		3.3.90.14.00	5.000,00			
	MATERIAL DE CONSUMO		3.3.90.30.00	5.000,00			
	OUTROS SERVIÇOS DE TERCEIROS - PESSOA FÍSICA		3.3.90.36.00	5.000,00			
	OUTROS SERVIÇOS DE TERCEIROS - PESSOA JURÍDICA		3.3.90.39.00	25.000,00			
EXECUÇÃO DE OBRAS VINCULADAS INCREMENTO ECONÔMICO LOCAL	22.661.2201.1111.0000						30.000,00
4	DESPESAS DE CAPIT					30.000,00	
4	INVESTIMENTOS				30.000,00		
	OBRAS E INSTALAÇÕES		4.4.90.51.00	30.000,00			
CONSTRUÇÃO, REFORMA E/OU ADAPTAÇÃO DO POLO INDUSTRIAL	22.661.2201.1112.0000						50.000,00
4	DESPESAS DE CAPIT					50.000,00	
4	INVESTIMENTOS				50.000,00		
	OBRAS E INSTALAÇÕES		4.4.90.51.00	50.000,00			

**Município de Palmares**

R. Visc. do Rio Branco, nº 1382 - CNPJ:10212447, 406

JOSE  
BARTOLOMEU DE  
ALMEIDA MELO  
JUNIOR:01902885  
406

Assinado de forma digital  
por JOSE BARTOLOMEU  
DE ALMEIDA MELO  
JUNIOR:01902885406  
Dados: 2021.11.29  
12:01:18 -03'00'

Orçamento Programa - Exercício de 2022

Página 33

**QUADRO AUXILIAR DE DETALHAMENTO DA DESPESA**

Lei: , Data:

PODER	02	PODER EXECUTIVO
ORGÃO	23	SECRETARIA DE DESENVOLVIMENTO ECONOMICO E TURISMO
UNIDADE	01	SECRETARIA DE DESENVOLVIMENTO ECONOMICO E TURISMO

Aplicacao Programada	Proj/Ativ	Finalidade	Categoria	Detalhada	TotalGrupo	Total Categ.	Total Func.
----------------------	-----------	------------	-----------	-----------	------------	--------------	-------------

F.R. - C.A.

TOTAL							610.000,00
-------	--	--	--	--	--	--	------------

**Município de Palmares**

R. Visc. do Rio Branco, nº 1382 - CNPJ:10212447, 406

JOSE  
BARTOLOMEU DE  
ALMEIDA MELO  
JUNIOR:01902885  
406  
Assinado de forma digital  
por JOSE BARTOLOMEU  
DE ALMEIDA MELO  
JUNIOR:01902885406  
Dados: 2021.11.29  
12:01:18 -03'00'

Orçamento Programa - Exercício de 2022

Página 34

**QUADRO AUXILIAR DE DETALHAMENTO DA DESPESA**

Lei: , Data:

PODER	02	PODER EXECUTIVO
ORGÃO	24	CONSÓRCIO PÚBLICO DOS MUNICÍPIOS DA MATA SUL - COMSUL
UNIDADE	01	CONSÓRCIO PÚBLICO DOS MUNICÍPIOS DA MATA SUL - COMSUL

Aplicacao Programada	Proj/Ativ	Finalidade	Categoria	Detalhada	TotalGrupo	Total Categ.	Total Func.
F.R. - C.A.							
MANUTENÇÃO DO CONSÓRCIO PÚBLICO / RATEIO	04.122.0003.2310.0000						96.000,00
3 DESPESAS CORREN						96.000,00	
3 OUTRAS DESPESAS CORRENTES					96.000,00		
RATEIO PELA PARTICIPAÇÃO EM CONSÓRCIO PÚBLICO			3.3.71.70.00	96.000,00			
MANUTENÇÃO DAS AÇÕES CONSORCIAIS DO NÚCLEO INTERMUNICIPAL DE ILUMINAÇÃO PÚBLICA - NIIP	04.122.0003.2311.0000						50.000,00
3 DESPESAS CORREN						50.000,00	
3 OUTRAS DESPESAS CORRENTES					50.000,00		
Outros Serviços de Terceiros - Pessoa Jurídica			3.3.72.39.00	50.000,00			
MANUTENÇÃO DAS AÇÕES CONSORCIAIS DO NÚCLEO INTERMUNICIPAL DE SANEAMENTO BÁSICO - NISB	04.122.0003.2312.0000						970.000,00
3 DESPESAS CORREN						970.000,00	
3 OUTRAS DESPESAS CORRENTES					970.000,00		
Outros Serviços de Terceiros - Pessoa Jurídica			3.3.72.39.00	970.000,00			
<b>TOTAL</b>							<b>1.116.000,00</b>

**Município de Palmares**

R. Visc. do Rio Branco, nº 1382 - CNPJ:10212447, 406

JOSE  
BARTOLOMEU DE  
ALMEIDA MELO  
JUNIOR:01902885  
406

Assinado de forma digital  
por JOSE BARTOLOMEU  
DE ALMEIDA MELO  
JUNIOR:01902885406  
Dados: 2021.11.29  
12:01:18 -03'00'

Orçamento Programa - Exercício de 2022

Página 35

**QUADRO AUXILIAR DE DETALHAMENTO DA DESPESA**

Lei: , Data:

PODER	08	ENTIDADE SUPERVISIONADA
ORGÃO	10	FUNDO MUNICIPAL DE ASSISTÊNCIA SOCIAL DE PALMARES
UNIDADE	01	FUNDO MUNICIPAL DE AÇÃO SOCIAL

Aplicacao Programada	Proj/Ativ	Finalidade	Categoria	Detalhada	TotalGrupo	Total Categ.	Total Func.
		F.R. - C.A.					
AQUISIÇÃO DE VEICULO AUTOMOTOR	08.122.0801.1006.0000						50.000,00
4 DESPESAS DE CAPIT						50.000,00	
4 INVESTIMENTOS					50.000,00		
EQUIPAMENTOS E MATERIAL PERMANENTE			4.4.90.52.00	50.000,00			
SUPRIMENTO DE MATERIAIS OU EQUIPAMENTOS PARA FUNDO MUNICIPAL DE ASSISTÊNCIA SOCIAL	08.122.0801.1009.0000						10.000,00
4 DESPESAS DE CAPIT						10.000,00	
4 INVESTIMENTOS					10.000,00		
EQUIPAMENTOS E MATERIAL PERMANENTE			4.4.90.52.00	10.000,00			
CONSTRUÇÃO, REFORMA E AMPLIAÇÃO DOS IMÓVEIS DO FUNDO MUNICIPAL DE ASSISTÊNCIA SOCIAL	08.122.0801.1018.0000						20.000,00
4 DESPESAS DE CAPIT						20.000,00	
4 INVESTIMENTOS					20.000,00		
OBRAS E INSTALAÇÕES			4.4.90.51.00	20.000,00			
GOVERNANÇA E GESTÃO ADMINISTRATIVA DO FMAS	08.122.0801.2008.0000						956.000,00
3 DESPESAS CORREN						956.000,00	
1 PESSOAL E ENCARGOS SOCIAIS					476.000,00		
CONTRATAÇÃO POR TEMPO DETERMINADO			3.1.90.04.00	124.000,00			
VENCIMENTOS E VANTAGENS FIXAS - PESSOAL CIVIL			3.1.90.11.00	280.000,00			
OBRIGAÇÕES PATRONAIS			3.1.90.13.00	50.000,00			
DESPESAS DE EXERCÍCIOS ANTERIORES			3.1.90.92.00	2.000,00			
INDENIZAÇÕES E RESTITUIÇÕES TRABALHISTAS			3.1.90.94.00	5.000,00			
RESSARCIMENTO DE DESPESAS DE PESSOAL REQUISITADO			3.1.90.96.00	5.000,00			
OBRIGAÇÕES PATRONAIS - INTRA-ORÇAMENTÁRIO			3.1.91.13.00	10.000,00			
3 OUTRAS DESPESAS CORRENTES					480.000,00		
Outros Benefícios Assistenciais do servidor e do militar			3.3.90.08.00	5.000,00			
DIÁRIAS - CIVIL			3.3.90.14.00	5.000,00			
MATERIAL DE CONSUMO			3.3.90.30.00	160.000,00			
Material, Bem ou Serviço para Distribuição Gratuita			3.3.90.32.00	20.000,00			
PASSAGENS E DESPESAS COM LOCOMOÇÃO			3.3.90.33.00	5.000,00			
SERVIÇOS DE CONSULTORIA			3.3.90.35.00	25.000,00			
OUTROS SERVIÇOS DE TERCEIROS - PESSOA FÍSICA			3.3.90.36.00	50.000,00			
OUTROS SERVIÇOS DE TERCEIROS - PESSOA JURÍDICA			3.3.90.39.00	190.000,00			
DESPESAS DE EXERCÍCIOS ANTERIORES			3.3.90.92.00	10.000,00			
INDENIZAÇÕES E RESTITUIÇÕES			3.3.90.93.00	10.000,00			
TREINAMENTO, CAPACITAÇÃO E CONFERÊNCIAS MUNICIPAIS	08.122.0801.2297.0000						24.000,00
3 DESPESAS CORREN						24.000,00	
3 OUTRAS DESPESAS CORRENTES					24.000,00		
MATERIAL DE CONSUMO			3.3.90.30.00	9.000,00			
Material, Bem ou Serviço para Distribuição Gratuita			3.3.90.32.00	5.000,00			
OUTROS SERVIÇOS DE TERCEIROS - PESSOA FÍSICA			3.3.90.36.00	5.000,00			
OUTROS SERVIÇOS DE TERCEIROS - PESSOA JURÍDICA			3.3.90.39.00	5.000,00			
FORTEALECIMENTO DO CONTROLE SOCIAL DO PBF - IGDBF - CONSELHOS MUNICIPAIS	08.122.0809.2012.0000						25.000,00
3 DESPESAS CORREN						25.000,00	

**Município de Palmares**

R. Visc. do Rio Branco, nº 1382 - CNPJ:10212447, 406

JOSE  
BARTOLOMEU DE  
ALMEIDA MELO  
JUNIOR:01902885  
406

Assinado de forma digital  
por JOSE BARTOLOMEU  
DE ALMEIDA MELO  
JUNIOR:01902885406  
Dados: 2021.11.29  
12:01:18 -03'00'

Orçamento Programa - Exercício de 2022

Página 36

**QUADRO AUXILIAR DE DETALHAMENTO DA DESPESA**

Lei: , Data:

PODER	08	ENTIDADE SUPERVISIONADA
ORGÃO	10	FUNDO MUNICIPAL DE ASSISTÊNCIA SOCIAL DE PALMARES
UNIDADE	01	FUNDO MUNICIPAL DE AÇÃO SOCIAL

Aplicacao Programada	Proj/Ativ	Finalidade	Categoria	Detalhada	TotalGrupo	Total Categ.	Total Func.
		F.R. - C.A.					
FORTELECIMENTO DO CONTROLE SOCIAL DO PBF - IGDBF - CONSELHOS MUNICIPAIS	08.122.0809.2012.0000						25.000,00
3	DESPESAS CORREN'					25.000,00	
1	PESSOAL E ENCARGOS SOCIAIS				20.000,00		
	CONTRATAÇÃO POR TEMPO DETERMINADO		3.1.90.04.00	15.000,00			
	OBRIGAÇÕES PATRONAIS		3.1.90.13.00	5.000,00			
3	OUTRAS DESPESAS CORRENTES				5.000,00		
	MATERIAL DE CONSUMO		3.3.90.30.00	1.000,00			
	OUTROS SERVIÇOS DE TERCEIROS - PESSOA FÍSICA		3.3.90.36.00	2.000,00			
	OUTROS SERVIÇOS DE TERCEIROS - PESSOA JURÍDICA		3.3.90.39.00	2.000,00			
CONSTRUÇÃO, REFORMA E AMPLIAÇÃO DOS IMÓVEIS DOS PROGRAMAS SOCIAIS	08.243.0801.1014.0000						50.000,00
4	DESPESAS DE CAPIT					50.000,00	
4	INVESTIMENTOS				50.000,00		
	OBRAS E INSTALAÇÕES		4.4.90.51.00	30.000,00			
	OBRAS E INSTALAÇÕES		4.4.90.51.00	20.000,00			
SUPRIMENTO DE MATERIAIS OU EQUIPAMENTOS PARA A MANUTENÇÃO FUNCIONAL DOS PROGRAMAS SOCIAIS	08.243.0801.1015.0000						60.000,00
4	DESPESAS DE CAPIT					60.000,00	
4	INVESTIMENTOS				60.000,00		
	EQUIPAMENTOS E MATERIAL PERMANENTE		4.4.90.52.00	50.000,00			
	EQUIPAMENTOS E MATERIAL PERMANENTE		4.4.90.52.00	10.000,00			
SERVIÇOS DE PROTEÇÃO SOCIAL BÁSICA - SCFV/ CRAS/ CCI	08.243.0802.2014.0000						1.319.000,00
3	DESPESAS CORREN'					1.319.000,00	
1	PESSOAL E ENCARGOS SOCIAIS				856.000,00		
	CONTRATAÇÃO POR TEMPO DETERMINADO		3.1.90.04.00	5.000,00			
	CONTRATAÇÃO POR TEMPO DETERMINADO		3.1.90.04.00	700.000,00			
	OBRIGAÇÕES PATRONAIS		3.1.90.13.00	1.000,00			
	OBRIGAÇÕES PATRONAIS		3.1.90.13.00	150.000,00			
3	OUTRAS DESPESAS CORRENTES				463.000,00		
	DIÁRIAS - CIVIL		3.3.90.14.00	2.000,00			
	DIÁRIAS - CIVIL		3.3.90.14.00	2.000,00			
	MATERIAL DE CONSUMO		3.3.90.30.00	1.000,00			
	MATERIAL DE CONSUMO		3.3.90.30.00	100.000,00			
	OUTROS SERVIÇOS DE TERCEIROS - PESSOA FÍSICA		3.3.90.36.00	5.000,00			
	OUTROS SERVIÇOS DE TERCEIROS - PESSOA FÍSICA		3.3.90.36.00	150.000,00			
	OUTROS SERVIÇOS DE TERCEIROS - PESSOA JURÍDICA		3.3.90.39.00	1.000,00			
	OUTROS SERVIÇOS DE TERCEIROS - PESSOA JURÍDICA		3.3.90.39.00	200.000,00			
	DESPESAS DE EXERCÍCIOS ANTERIORES		3.3.90.92.00	1.000,00			
	DESPESAS DE EXERCÍCIOS ANTERIORES		3.3.90.92.00	1.000,00			
BPC NA ESCOLA	08.243.0802.2189.0000						4.000,00
3	DESPESAS CORREN'					4.000,00	



**Município de Palmares**

R. Visc. do Rio Branco, nº 1382 - CNPJ:10212447, 406

JOSE  
BARTOLOMEU DE  
ALMEIDA MELO  
JUNIOR:01902885  
406

Assinado de forma digital  
por JOSE BARTOLOMEU  
DE ALMEIDA MELO  
JUNIOR:01902885406  
Dados: 2021.11.29  
12:01:18 -03'00'

Orçamento Programa - Exercício de 2022

Página 37

**QUADRO AUXILIAR DE DETALHAMENTO DA DESPESA**

Lei: , Data:

PODER	08	ENTIDADE SUPERVISIONADA
ORGÃO	10	FUNDO MUNICIPAL DE ASSISTÊNCIA SOCIAL DE PALMARES
UNIDADE	01	FUNDO MUNICIPAL DE AÇÃO SOCIAL

Aplicacao Programada	Proj/Ativ	Finalidade	Categoria	Detalhada	TotalGrupo	Total Categ.	Total Func.
F.R. - C.A.							
BPC NA ESCOLA	08.243.0802.2189.0000						4.000,00
3	DESPESAS CORREN'					4.000,00	
3	OUTRAS DESPESAS CORRENTES				4.000,00		
	MATERIAL DE CONSUMO		3.3.90.30.00	1.000,00			
	Material, Bem ou Serviço para Distribuição Gratuita		3.3.90.32.00	1.000,00			
	OUTROS SERVIÇOS DE TERCEIROS - PESSOA FÍSICA		3.3.90.36.00	1.000,00			
	OUTROS SERVIÇOS DE TERCEIROS - PESSOA JURÍDICA		3.3.90.39.00	1.000,00			
MANUTENÇÃO DAS AÇÕES ESTRATÉGICAS DE ENFRENTAMENTO DO TRABALHO INFANTIL - AEPETI	08.243.0802.2192.0000						11.000,00
3	DESPESAS CORREN'					11.000,00	
3	OUTRAS DESPESAS CORRENTES				11.000,00		
	MATERIAL DE CONSUMO		3.3.90.30.00	1.000,00			
	MATERIAL DE CONSUMO		3.3.90.30.00	2.000,00			
	OUTROS SERVIÇOS DE TERCEIROS - PESSOA FÍSICA		3.3.90.36.00	2.000,00			
	OUTROS SERVIÇOS DE TERCEIROS - PESSOA FÍSICA		3.3.90.36.00	3.000,00			
	OUTROS SERVIÇOS DE TERCEIROS - PESSOA JURÍDICA		3.3.90.39.00	1.000,00			
	OUTROS SERVIÇOS DE TERCEIROS - PESSOA JURÍDICA		3.3.90.39.00	2.000,00			
REPASSE DE RECURSOS FINANCEIROS PARA UNIDADES DE ACOLHIMENTO PARA IDOSOS, CRIANÇAS E ADOLESCENTES	08.243.0806.2193.0000						305.000,00
3	DESPESAS CORREN'					305.000,00	
3	OUTRAS DESPESAS CORRENTES				305.000,00		
	MATERIAL DE CONSUMO		3.3.90.30.00	1.000,00			
	Material, Bem ou Serviço para Distribuição Gratuita		3.3.90.32.00	2.000,00			
	OUTROS SERVIÇOS DE TERCEIROS - PESSOA FÍSICA		3.3.90.36.00	2.000,00			
	OUTROS SERVIÇOS DE TERCEIROS - PESSOA JURÍDICA		3.3.90.39.00	300.000,00			
MANUTENÇÃO DAS AÇÕES DO CONSELHO TUTELAR	08.243.0809.2016.0000						15.000,00
3	DESPESAS CORREN'					15.000,00	
3	OUTRAS DESPESAS CORRENTES				15.000,00		
	MATERIAL DE CONSUMO		3.3.90.30.00	5.000,00			
	OUTROS SERVIÇOS DE TERCEIROS - PESSOA FÍSICA		3.3.90.36.00	5.000,00			
	OUTROS SERVIÇOS DE TERCEIROS - PESSOA JURÍDICA		3.3.90.39.00	5.000,00			
PRIMEIRA INFÂNCIA NO SUAS/CRANÇA FELIZ	08.243.0812.2194.0000						869.000,00
3	DESPESAS CORREN'					869.000,00	
1	PESSOAL E ENCARGOS SOCIAIS				660.000,00		
	CONTRATAÇÃO POR TEMPO DETERMINADO		3.1.90.04.00	5.000,00			
	CONTRATAÇÃO POR TEMPO DETERMINADO		3.1.90.04.00	500.000,00			
	OBRIGAÇÕES PATRONAIS		3.1.90.13.00	5.000,00			
	OBRIGAÇÕES PATRONAIS		3.1.90.13.00	150.000,00			

**Município de Palmares**

R. Visc. do Rio Branco, nº 1382 - CNPJ:10212447, 406

JOSE  
BARTOLOMEU DE  
ALMEIDA MELO  
JUNIOR:01902885  
406

Assinado de forma digital  
por JOSE BARTOLOMEU  
DE ALMEIDA MELO  
JUNIOR:01902885406  
Dados: 2021.11.29  
12:01:18 -03'00'

Orçamento Programa - Exercício de 2022

Página 38

**QUADRO AUXILIAR DE DETALHAMENTO DA DESPESA**

Lei: , Data:

PODER	08	ENTIDADE SUPERVISIONADA
ORGÃO	10	FUNDO MUNICIPAL DE ASSISTÊNCIA SOCIAL DE PALMARES
UNIDADE	01	FUNDO MUNICIPAL DE AÇÃO SOCIAL

Aplicacao Programada	Proj/Ativ	Finalidade	Categoria	Detalhada	TotalGrupo	Total Categ.	Total Func.
		F.R. - C.A.					

PRIMEIRA INFÂNCIA NO SUAS/CRIANÇA FELIZ	08.243.0812.2194.0000						869.000,00
3 DESPESAS CORREN'						869.000,00	
3 OUTRAS DESPESAS CORRENTES					209.000,00		
Outros Benefícios Assistenciais do servidor e do militar			3.3.90.08.00	10.000,00			
Outros Benefícios Assistenciais do servidor e do militar			3.3.90.08.00	5.000,00			
DIÁRIAS - CIVIL			3.3.90.14.00	2.000,00			
DIÁRIAS - CIVIL			3.3.90.14.00	3.000,00			
MATERIAL DE CONSUMO			3.3.90.30.00	2.000,00			
MATERIAL DE CONSUMO			3.3.90.30.00	40.000,00			
Material, Bem ou Serviço para Distribuição Gratuita			3.3.90.32.00	2.000,00			
Material, Bem ou Serviço para Distribuição Gratuita			3.3.90.32.00	5.000,00			
OUTROS SERVIÇOS DE TERCEIROS - PESSOA FÍSICA			3.3.90.36.00	5.000,00			
OUTROS SERVIÇOS DE TERCEIROS - PESSOA FÍSICA			3.3.90.36.00	100.000,00			
OUTROS SERVIÇOS DE TERCEIROS - PESSOA JURÍDICA			3.3.90.39.00	5.000,00			
OUTROS SERVIÇOS DE TERCEIROS - PESSOA JURÍDICA			3.3.90.39.00	30.000,00			
AQUISIÇÃO DE VEICULO AUTOMOTOR	08.244.0801.1006.0000						50.000,00
4 DESPESAS DE CAPIT						50.000,00	
4 INVESTIMENTOS					50.000,00		
EQUIPAMENTOS E MATERIAL PERMANENTE			4.4.90.52.00	50.000,00			
SERVIÇOS DE PROTEÇÃO EM SITUAÇÕES DE CALAMIDADES PÚBLICAS E DE EMERGÊNCIAS	08.244.0801.2021.0000						86.000,00
3 DESPESAS CORREN'						86.000,00	
3 OUTRAS DESPESAS CORRENTES					86.000,00		
MATERIAL DE CONSUMO			3.3.90.30.00	5.000,00			
MATERIAL DE CONSUMO			3.3.90.30.00	14.000,00			
Material, Bem ou Serviço para Distribuição Gratuita			3.3.90.32.00	3.000,00			
Material, Bem ou Serviço para Distribuição Gratuita			3.3.90.32.00	20.000,00			
OUTROS SERVIÇOS DE TERCEIROS - PESSOA FÍSICA			3.3.90.36.00	4.000,00			
OUTROS SERVIÇOS DE TERCEIROS - PESSOA FÍSICA			3.3.90.36.00	15.000,00			
OUTROS SERVIÇOS DE TERCEIROS - PESSOA JURÍDICA			3.3.90.39.00	5.000,00			
OUTROS SERVIÇOS DE TERCEIROS - PESSOA JURÍDICA			3.3.90.39.00	20.000,00			
ASSISTÊNCIA ESPECIALIZADA PARA MORADORES DE RUA	08.244.0801.2188.0000						6.000,00
3 DESPESAS CORREN'						6.000,00	
3 OUTRAS DESPESAS CORRENTES					6.000,00		
MATERIAL DE CONSUMO			3.3.90.30.00	1.000,00			
Material, Bem ou Serviço para Distribuição Gratuita			3.3.90.32.00	1.000,00			
OUTROS SERVIÇOS DE TERCEIROS - PESSOA FÍSICA			3.3.90.36.00	2.000,00			
OUTROS SERVIÇOS DE TERCEIROS - PESSOA JURÍDICA			3.3.90.39.00	2.000,00			
APRIMORAMENTO DA GESTÃO DO BOLSA FAMÍLIA E CADÚNICO	08.244.0804.2022.0000						494.000,00
3 DESPESAS CORREN'						494.000,00	

**Município de Palmares**

R. Visc. do Rio Branco, nº 1382 - CNPJ:10212447, 406

JOSE  
BARTOLOMEU DE  
ALMEIDA MELO  
JUNIOR:01902885  
406

Assinado de forma digital  
por JOSE BARTOLOMEU  
DE ALMEIDA MELO  
JUNIOR:01902885406  
Dados: 2021.11.29  
12:01:18 -03'00'

Orçamento Programa - Exercício de 2022

Página 39

**QUADRO AUXILIAR DE DETALHAMENTO DA DESPESA**

Lei: , Data:

PODER	08	ENTIDADE SUPERVISIONADA
ORGÃO	10	FUNDO MUNICIPAL DE ASSISTÊNCIA SOCIAL DE PALMARES
UNIDADE	01	FUNDO MUNICIPAL DE AÇÃO SOCIAL

Aplicacao Programada	Proj/Ativ	Finalidade	Categoria	Detalhada	TotalGrupo	Total Categ.	Total Func.
		F.R. - C.A.					

APRIMORAMENTO DA GESTÃO DO BOLSA FAMÍLIA E CADÚNICO	08.244.0804.2022.0000						494.000,00
3	DESPESAS CORREN'					494.000,00	
1	PESSOAL E ENCARGOS SOCIAIS				225.000,00		
	CONTRATAÇÃO POR TEMPO DETERMINADO		3.1.90.04.00	10.000,00			
	CONTRATAÇÃO POR TEMPO DETERMINADO		3.1.90.04.00	180.000,00			
	OBRIGAÇÕES PATRONAIS		3.1.90.13.00	5.000,00			
	OBRIGAÇÕES PATRONAIS		3.1.90.13.00	25.000,00			
	DESPESAS DE EXERCÍCIOS ANTERIORES		3.1.90.92.00	2.000,00			
	DESPESAS DE EXERCÍCIOS ANTERIORES		3.1.90.92.00	3.000,00			
3	OUTRAS DESPESAS CORRENTES				269.000,00		
	Outros Benefícios Assistenciais do servidor e do militar		3.3.90.08.00	2.000,00			
	Outros Benefícios Assistenciais do servidor e do militar		3.3.90.08.00	3.000,00			
	DIÁRIAS - CIVIL		3.3.90.14.00	2.000,00			
	DIÁRIAS - CIVIL		3.3.90.14.00	10.000,00			
	MATERIAL DE CONSUMO		3.3.90.30.00	2.000,00			
	MATERIAL DE CONSUMO		3.3.90.30.00	200.000,00			
	OUTROS SERVIÇOS DE TERCEIROS - PESSOA FÍSICA		3.3.90.36.00	5.000,00			
	OUTROS SERVIÇOS DE TERCEIROS - PESSOA FÍSICA		3.3.90.36.00	10.000,00			
	OUTROS SERVIÇOS DE TERCEIROS - PESSOA JURÍDICA		3.3.90.39.00	5.000,00			
	OUTROS SERVIÇOS DE TERCEIROS - PESSOA JURÍDICA		3.3.90.39.00	20.000,00			
	DESPESAS DE EXERCÍCIOS ANTERIORES		3.3.90.92.00	5.000,00			
	DESPESAS DE EXERCÍCIOS ANTERIORES		3.3.90.92.00	5.000,00			

APRIMORAMENTO DA GESTÃO DO SUAS - IGDSUAS	08.244.0804.2023.0000						23.000,00
3	DESPESAS CORREN'					23.000,00	
3	OUTRAS DESPESAS CORRENTES				23.000,00		
	DIÁRIAS - CIVIL		3.3.90.14.00	2.000,00			
	DIÁRIAS - CIVIL		3.3.90.14.00	3.000,00			
	MATERIAL DE CONSUMO		3.3.90.30.00	2.000,00			
	MATERIAL DE CONSUMO		3.3.90.30.00	5.000,00			
	OUTROS SERVIÇOS DE TERCEIROS - PESSOA FÍSICA		3.3.90.36.00	3.000,00			
	OUTROS SERVIÇOS DE TERCEIROS - PESSOA FÍSICA		3.3.90.36.00	3.000,00			
	OUTROS SERVIÇOS DE TERCEIROS - PESSOA JURÍDICA		3.3.90.39.00	3.000,00			
	OUTROS SERVIÇOS DE TERCEIROS - PESSOA JURÍDICA		3.3.90.39.00	2.000,00			

SERVIÇO DE PROTEÇÃO SOCIAL ESPECIAL- CREAS/ PAEFI	08.244.0807.2020.0000						280.000,00
3	DESPESAS CORREN'					280.000,00	
1	PESSOAL E ENCARGOS SOCIAIS				155.000,00		
	CONTRATAÇÃO POR TEMPO DETERMINADO		3.1.90.04.00	5.000,00			
	CONTRATAÇÃO POR TEMPO DETERMINADO		3.1.90.04.00	120.000,00			
	OBRIGAÇÕES PATRONAIS		3.1.90.13.00	5.000,00			
	OBRIGAÇÕES PATRONAIS		3.1.90.13.00	25.000,00			

**Município de Palmares**

R. Visc. do Rio Branco, nº 1382 - CNPJ:10212447, 406

JOSE  
BARTOLOMEU DE  
ALMEIDA MELO  
JUNIOR:01902885  
Dados: 2021.11.29  
12:01:18 -03'00'

Assinado de forma digital  
por JOSE BARTOLOMEU  
DE ALMEIDA MELO  
JUNIOR:01902885406  
Dados: 2021.11.29  
12:01:18 -03'00'

Orçamento Programa - Exercício de 2022

Página 40

**QUADRO AUXILIAR DE DETALHAMENTO DA DESPESA**

Lei: , Data:

PODER	08	ENTIDADE SUPERVISIONADA
ORGÃO	10	FUNDO MUNICIPAL DE ASSISTÊNCIA SOCIAL DE PALMARES
UNIDADE	01	FUNDO MUNICIPAL DE AÇÃO SOCIAL

Aplicacao Programada	Proj/Ativ	Finalidade	Categoria	Detalhada	TotalGrupo	Total Categ.	Total Func.
		F.R. - C.A.					

SERVIÇO DE PROTEÇÃO SOCIAL ESPECIAL- CREAS/ PAEFI	08.244.0807.2020.0000						280.000,00
3 DESPESAS CORREN'						280.000,00	
3 OUTRAS DESPESAS CORRENTES					125.000,00		
Outros Benefícios Assistenciais do servidor e do militar			3.3.90.08.00	3.000,00			
Outros Benefícios Assistenciais do servidor e do militar			3.3.90.08.00	5.000,00			
DIÁRIAS - CIVIL			3.3.90.14.00	5.000,00			
DIÁRIAS - CIVIL			3.3.90.14.00	5.000,00			
MATERIAL DE CONSUMO			3.3.90.30.00	5.000,00			
MATERIAL DE CONSUMO			3.3.90.30.00	20.000,00			
Material, Bem ou Serviço para Distribuição Gratuita			3.3.90.32.00	5.000,00			
Material, Bem ou Serviço para Distribuição Gratuita			3.3.90.32.00	5.000,00			
OUTROS SERVIÇOS DE TERCEIROS - PESSOA FÍSICA			3.3.90.36.00	20.000,00			
OUTROS SERVIÇOS DE TERCEIROS - PESSOA FÍSICA			3.3.90.36.00	5.000,00			
OUTROS SERVIÇOS DE TERCEIROS - PESSOA JURÍDICA			3.3.90.39.00	5.000,00			
OUTROS SERVIÇOS DE TERCEIROS - PESSOA JURÍDICA			3.3.90.39.00	40.000,00			
DESPESAS DE EXERCÍCIOS ANTERIORES			3.3.90.92.00	1.000,00			
DESPESAS DE EXERCÍCIOS ANTERIORES			3.3.90.92.00	1.000,00			

BENEFICIOS EVENTUAIS	08.244.0810.2024.0000						820.000,00
3 DESPESAS CORREN'						820.000,00	
3 OUTRAS DESPESAS CORRENTES					820.000,00		
MATERIAL DE CONSUMO			3.3.90.30.00	20.000,00			
MATERIAL DE CONSUMO			3.3.90.30.00	10.000,00			
Material, Bem ou Serviço para Distribuição Gratuita			3.3.90.32.00	500.000,00			
Material, Bem ou Serviço para Distribuição Gratuita			3.3.90.32.00	50.000,00			
OUTROS SERVIÇOS DE TERCEIROS - PESSOA FÍSICA			3.3.90.36.00	200.000,00			
OUTROS SERVIÇOS DE TERCEIROS - PESSOA FÍSICA			3.3.90.36.00	10.000,00			
OUTROS SERVIÇOS DE TERCEIROS - PESSOA JURÍDICA			3.3.90.39.00	20.000,00			
OUTROS SERVIÇOS DE TERCEIROS - PESSOA JURÍDICA			3.3.90.39.00	10.000,00			

MANUTENÇÃO DAS AÇÕES DE SEGURANÇA ALIMENTAR	08.306.0811.2026.0000						8.000,00
3 DESPESAS CORREN'						8.000,00	
3 OUTRAS DESPESAS CORRENTES					8.000,00		
MATERIAL DE CONSUMO			3.3.90.30.00	1.000,00			
MATERIAL DE CONSUMO			3.3.90.30.00	1.000,00			
Material, Bem ou Serviço para Distribuição Gratuita			3.3.90.32.00	1.000,00			
Material, Bem ou Serviço para Distribuição Gratuita			3.3.90.32.00	1.000,00			
OUTROS SERVIÇOS DE TERCEIROS - PESSOA FÍSICA			3.3.90.36.00	1.000,00			
OUTROS SERVIÇOS DE TERCEIROS - PESSOA FÍSICA			3.3.90.36.00	1.000,00			
OUTROS SERVIÇOS DE TERCEIROS - PESSOA JURÍDICA			3.3.90.39.00	1.000,00			
OUTROS SERVIÇOS DE TERCEIROS - PESSOA JURÍDICA			3.3.90.39.00	1.000,00			

MANUTENÇÃO E AMPLIAÇÃO DO ACESSUAS	08.333.0805.2027.0000						15.000,00
3 DESPESAS CORREN'						15.000,00	

**Município de Palmares**

R. Visc. do Rio Branco, nº 1382 - CNPJ:10212447, 406

JOSE  
BARTOLOMEU DE  
ALMEIDA MELO  
JUNIOR:01902885  
406Assinado de forma digital  
por JOSE BARTOLOMEU  
DE ALMEIDA MELO  
JUNIOR:01902885406  
Dados: 2021.11.29  
12:01:18 -03'00'

Orçamento Programa - Exercício de 2022

Página 41

**QUADRO AUXILIAR DE DETALHAMENTO DA DESPESA**

Lei: , Data:

PODER	08	ENTIDADE SUPERVISIONADA
ORGÃO	10	FUNDO MUNICIPAL DE ASSISTÊNCIA SOCIAL DE PALMARES
UNIDADE	01	FUNDO MUNICIPAL DE AÇÃO SOCIAL

Aplicacao Programada	Proj/Ativ	Finalidade	Categoria	Detalhada	TotalGrupo	Total Categ.	Total Func.
		F.R. - C.A.					
MANUTENÇÃO E AMPLIAÇÃO DO ACESSUAS	08.333.0805.2027.0000						15.000,00
3 DESPESAS CORREN						15.000,00	
3 OUTRAS DESPESAS CORRENTES					15.000,00		
Material, Bem ou Serviço para Distribuição Gratuita			3.3.90.32.00	2.000,00			
Material, Bem ou Serviço para Distribuição Gratuita			3.3.90.32.00	3.000,00			
OUTROS SERVIÇOS DE TERCEIROS - PESSOA FÍSICA			3.3.90.36.00	2.000,00			
OUTROS SERVIÇOS DE TERCEIROS - PESSOA FÍSICA			3.3.90.36.00	3.000,00			
OUTROS SERVIÇOS DE TERCEIROS - PESSOA JURÍDICA			3.3.90.39.00	3.000,00			
OUTROS SERVIÇOS DE TERCEIROS - PESSOA JURÍDICA			3.3.90.39.00	2.000,00			
<b>TOTAL</b>							<b>5.500.000,00</b>

**Município de Palmares**

R. Visc. do Rio Branco, nº 1382 - CNPJ:10212447, 406

JOSE  
BARTOLOMEU DE  
ALMEIDA MELO  
JUNIOR:01902885  
406

Assinado de forma digital  
por JOSE BARTOLOMEU  
DE ALMEIDA MELO  
JUNIOR:01902885406  
Dados: 2021.11.29  
12:01:18 -03'00'

Orçamento Programa - Exercício de 2022

Página 42

**QUADRO AUXILIAR DE DETALHAMENTO DA DESPESA**

Lei: , Data:

PODER	08	ENTIDADE SUPERVISIONADA						
ORGÃO	15	FUNDO MUNICIPAL DE EDUCAÇÃO DE PALMARES						
UNIDADE	01	MDE - RECURSOS DE IMPOSTOS E TRANSFERÊNCIAS						
Aplicacao Programada		Proj/Ativ	Finalidade	Categoria	Detalhada	TotalGrupo	Total Categ.	Total Func.
			F.R. - C.A.					
AQUISIÇÃO DE BALANÇA DE MERENDA, FREEZERES, CLIMATIZADORES E UTENSÍLIOS DO CENTRO DE ABASTECIMENTO DE MERENDA	12.122.1201.1150.0000							20.000,00
4 DESPESAS DE CAPIT							20.000,00	
4 INVESTIMENTOS						20.000,00		
EQUIPAMENTOS E MATERIAL PERMANENTE				4.4.90.52.00	20.000,00			
AQUISIÇÃO DE CAMINHÃO FRIGORÍFICO PARA O TRANSPORTE DE MERENDA ESCOLAR	12.122.1201.1186.0000							60.000,00
4 DESPESAS DE CAPIT							60.000,00	
4 INVESTIMENTOS						60.000,00		
EQUIPAMENTOS E MATERIAL PERMANENTE				4.4.90.52.00	60.000,00			
CONSTRUÇÃO DE GALPÃO PARA DEPÓSITO DE MERENDA ESCOLAR	12.122.1201.1187.0000							100.000,00
4 DESPESAS DE CAPIT							100.000,00	
4 INVESTIMENTOS						100.000,00		
OBRAS E INSTALAÇÕES				4.4.90.51.00	100.000,00			
REALIZAÇÃO DE CONCURSO PÚBLICO	12.122.1201.2087.0000							30.000,00
3 DESPESAS CORREN'							30.000,00	
3 OUTRAS DESPESAS CORRENTES						30.000,00		
MATERIAL DE CONSUMO				3.3.90.30.00	5.000,00			
SERVIÇOS DE CONSULTORIA				3.3.90.35.00	10.000,00			
OUTROS SERVIÇOS DE TERCEIROS - PESSOA FÍSICA				3.3.90.36.00	5.000,00			
OUTROS SERVIÇOS DE TERCEIROS - PESSOA JURÍDICA				3.3.90.39.00	10.000,00			
ADMINISTRAÇÃO DOS INSUMOS DE ALIMENTAÇÃO E NUTRIÇÃO PARA A EDUCAÇÃO	12.306.1210.2275.0000							70.000,00
3 DESPESAS CORREN'							70.000,00	
3 OUTRAS DESPESAS CORRENTES						70.000,00		
MATERIAL DE CONSUMO				3.3.90.30.00	50.000,00			
OUTROS SERVIÇOS DE TERCEIROS - PESSOA FÍSICA				3.3.90.36.00	10.000,00			
OUTROS SERVIÇOS DE TERCEIROS - PESSOA JURÍDICA				3.3.90.39.00	10.000,00			
SUPRIMENTOS DE MATERIAIS OU EQUIPAMENTOS PARA A MANUTENÇÃO FUNCIONAL DO ENSINO FUNDAMENTAL	12.361.1201.1020.0000							300.000,00
4 DESPESAS DE CAPIT							300.000,00	
4 INVESTIMENTOS						300.000,00		
EQUIPAMENTOS E MATERIAL PERMANENTE				4.4.90.52.00	300.000,00			
CONSTRUÇÃO, REFORMA, DESAPROPRIAÇÃO E/OU AMPLIAÇÃO DAS ESCOLAS MUNICIPAIS	12.361.1201.1021.0000							800.000,00
4 DESPESAS DE CAPIT							800.000,00	
4 INVESTIMENTOS						800.000,00		
OBRAS E INSTALAÇÕES				4.4.90.51.00	500.000,00			
AQUISIÇÃO DE IMÓVEIS				4.4.90.61.00	300.000,00			
CONSTRUÇÃO DE QUADRAS POLIESPORTIVAS NAS	12.361.1201.1145.0000							200.000,00

**Município de Palmares**

R. Visc. do Rio Branco, nº 1382 - CNPJ:10212447, 406

JOSE  
BARTOLOMEU DE  
ALMEIDA MELO  
JUNIOR:01902885  
406

Assinado de forma digital  
por JOSE BARTOLOMEU  
DE ALMEIDA MELO  
JUNIOR:01902885406  
Dados: 2021.11.29  
12:01:18 -03'00'

Orçamento Programa - Exercício de 2022

Página 43

**QUADRO AUXILIAR DE DETALHAMENTO DA DESPESA**

Lei: , Data:

PODER	08	ENTIDADE SUPERVISIONADA
ORGÃO	15	FUNDO MUNICIPAL DE EDUCAÇÃO DE PALMARES
UNIDADE	01	MDE - RECURSOS DE IMPOSTOS E TRANSFERÊNCIAS

Aplicacao Programada	Proj/Ativ	Finalidade	Categoria	Detalhada	TotalGrupo	Total Categ.	Total Func.
		F.R. - C.A.					

## UNIDADES ESCOLARES

4	DESPESAS DE CAPIT					200.000,00	
4	INVESTIMENTOS				200.000,00		
	OBRAS E INSTALAÇÕES		4.4.90.51.00	200.000,00			

## SUPRIMENTOS DE MATERIAIS OU EQUIPAMENTOS PARA A MANUTENÇÃO FUNCIONAL DA SECRETARIA DE EDUCAÇÃO

12.361.1201.1210.0000							5.000,00
4	DESPESAS DE CAPIT						5.000,00
4	INVESTIMENTOS				5.000,00		
	EQUIPAMENTOS E MATERIAL PERMANENTE		4.4.90.52.00	5.000,00			

## GOVERNANÇA E GESTÃO ADMINISTRATIVA DA SECRETARIA DE EDUCAÇÃO

12.361.1201.2031.0000							1.745.000,00
3	DESPESAS CORREN					1.745.000,00	
1	PESSOAL E ENCARGOS SOCIAIS				290.000,00		
	CONTRATAÇÃO POR TEMPO DETERMINADO		3.1.90.04.00	50.000,00			
	VENCIMENTOS E VANTAGENS FIXAS - PESSOAL CIVIL		3.1.90.11.00	100.000,00			
	OBRIGAÇÕES PATRONAIS		3.1.90.13.00	30.000,00			
	DESPESAS DE EXERCÍCIOS ANTERIORES		3.1.90.92.00	50.000,00			
	INDENIZAÇÕES E RESTITUIÇÕES TRABALHISTAS		3.1.90.94.00	25.000,00			
	OBRIGAÇÕES PATRONAIS - INTRA-ORÇAMENTÁRIO		3.1.91.13.00	35.000,00			
3	OUTRAS DESPESAS CORRENTES				1.455.000,00		
	Outros Benefícios Assistenciais do servidor e do militar		3.3.90.08.00	10.000,00			
	DIÁRIAS - CIVIL		3.3.90.14.00	35.000,00			
	MATERIAL DE CONSUMO		3.3.90.30.00	300.000,00			
	PREMIAÇÕES CULTURAIS, ARTÍSTICAS, CIENTÍFICAS, DESPORT		3.3.90.31.00	10.000,00			
	OUTROS SERVIÇOS DE TERCEIROS - PESSOA FÍSICA		3.3.90.36.00	150.000,00			
	OUTROS SERVIÇOS DE TERCEIROS - PESSOA JURÍDICA		3.3.90.39.00	500.000,00			
	OBRIGAÇÕES TRIBUTÁRIAS E CONTRIBUTIVAS		3.3.90.47.00	400.000,00			
	DESPESAS DE EXERCÍCIOS ANTERIORES		3.3.90.92.00	50.000,00			

## GOVERNANÇA E GESTÃO ADMINISTRATIVA DO ENSINO FUNDAMENTAL

12.361.1201.2032.0000							1.033.000,00
3	DESPESAS CORREN					1.033.000,00	
1	PESSOAL E ENCARGOS SOCIAIS				313.000,00		
	CONTRATAÇÃO POR TEMPO DETERMINADO		3.1.90.04.00	100.000,00			
	VENCIMENTOS E VANTAGENS FIXAS - PESSOAL CIVIL		3.1.90.11.00	150.000,00			
	OBRIGAÇÕES PATRONAIS		3.1.90.13.00	22.000,00			
	INDENIZAÇÕES E RESTITUIÇÕES TRABALHISTAS		3.1.90.94.00	5.000,00			
	OBRIGAÇÕES PATRONAIS - INTRA-ORÇAMENTÁRIO		3.1.91.13.00	36.000,00			
3	OUTRAS DESPESAS CORRENTES				720.000,00		
	Outros Benefícios Assistenciais do servidor e do militar		3.3.90.08.00	5.000,00			
	DIÁRIAS - CIVIL		3.3.90.14.00	10.000,00			
	MATERIAL DE CONSUMO		3.3.90.30.00	80.000,00			
	Material, Bem ou Serviço para Distribuição Gratuita		3.3.90.32.00	10.000,00			
	SERVIÇOS DE CONSULTORIA		3.3.90.35.00	50.000,00			
	OUTROS SERVIÇOS DE TERCEIROS - PESSOA FÍSICA		3.3.90.36.00	30.000,00			
	OUTROS SERVIÇOS DE TERCEIROS - PESSOA JURÍDICA		3.3.90.39.00	500.000,00			
	OBRIGAÇÕES TRIBUTÁRIAS E CONTRIBUTIVAS		3.3.90.47.00	10.000,00			
	OUTROS AUXÍLIOS FINANCEIROS A PESSOA FÍSICA		3.3.90.48.00	25.000,00			

**Município de Palmares**

R. Visc. do Rio Branco, nº 1382 - CNPJ:10212447, 406

JOSE  
BARTOLOMEU DE  
ALMEIDA MELO  
JUNIOR:01902885  
406

Assinado de forma digital  
por JOSE BARTOLOMEU  
DE ALMEIDA MELO  
JUNIOR:01902885406  
Dados: 2021.11.29  
12:01:18 -03'00'

Orçamento Programa - Exercício de 2022

Página 44

**QUADRO AUXILIAR DE DETALHAMENTO DA DESPESA**

Lei: , Data:

PODER	08	ENTIDADE SUPERVISIONADA						
ORGÃO	15	FUNDO MUNICIPAL DE EDUCAÇÃO DE PALMARES						
UNIDADE	01	MDE - RECURSOS DE IMPOSTOS E TRANSFERÊNCIAS						
Aplicacao Programada		Proj/Ativ	Finalidade	Categoria	Detalhada	TotalGrupo	Total Categ.	Total Func.
			F.R. - C.A.					
GOVERNANÇA E GESTÃO ADMINISTRATIVA DO ENSINO FUNDAMENTAL			12.361.1201.2032.0000					1.033.000,00
MANUTENÇÃO DE PROGRAMA DE FORMAÇÃO CONTINUADA P/ PROFISSIONAIS DA REDE MUNICIPAL DE ENSINO			12.361.1201.2034.0000					140.000,00
	3	DESPESAS CORREN'					140.000,00	
	3	OUTRAS DESPESAS CORRENTES				140.000,00		
		DIÁRIAS - CIVIL		3.3.90.14.00	25.000,00			
		MATERIAL DE CONSUMO		3.3.90.30.00	40.000,00			
		SERVIÇOS DE CONSULTORIA		3.3.90.35.00	15.000,00			
		OUTROS SERVIÇOS DE TERCEIROS - PESSOA FÍSICA		3.3.90.36.00	20.000,00			
		OUTROS SERVIÇOS DE TERCEIROS - PESSOA JURÍDICA		3.3.90.39.00	40.000,00			
ABASTECIMENTO DE ÁGUA PARA AS UNIDADES ESCOLARES ATRAVÉS DE CAMINHÃO PIPA			12.361.1201.2171.0000					10.000,00
	3	DESPESAS CORREN'					10.000,00	
	3	OUTRAS DESPESAS CORRENTES				10.000,00		
		MATERIAL DE CONSUMO		3.3.90.30.00	4.000,00			
		OUTROS SERVIÇOS DE TERCEIROS - PESSOA FÍSICA		3.3.90.36.00	1.000,00			
		OUTROS SERVIÇOS DE TERCEIROS - PESSOA JURÍDICA		3.3.90.39.00	5.000,00			
GOVERNANÇA E GESTÃO ADMINISTRATIVA DO PROGRAMA CRIANÇA ALFABETIZADA			12.361.1201.2286.0000					15.000,00
	3	DESPESAS CORREN'					15.000,00	
	3	OUTRAS DESPESAS CORRENTES				15.000,00		
		MATERIAL DE CONSUMO		3.3.90.30.00	5.000,00			
		OUTROS SERVIÇOS DE TERCEIROS - PESSOA FÍSICA		3.3.90.36.00	5.000,00			
		OUTROS SERVIÇOS DE TERCEIROS - PESSOA JURÍDICA		3.3.90.39.00	5.000,00			
CONCESSÃO DE SUBVENÇÕES A ENTIDADES EDUCACIONAIS			12.361.1201.2306.0000					10.000,00
	3	DESPESAS CORREN'					10.000,00	
	3	OUTRAS DESPESAS CORRENTES				10.000,00		
		SUBVENÇÕES SOCIAIS		3.3.50.43.00	10.000,00			
AQUISIÇÃO DE FARDAMENTOS			12.361.1201.2313.0000					285.000,00
	3	DESPESAS CORREN'					285.000,00	
	3	OUTRAS DESPESAS CORRENTES				285.000,00		
		MATERIAL DE CONSUMO		3.3.90.30.00	10.000,00			
		Material, Bem ou Serviço para Distribuição Gratuita		3.3.90.32.00	50.000,00			
		OUTROS SERVIÇOS DE TERCEIROS - PESSOA FÍSICA		3.3.90.36.00	25.000,00			
		OUTROS SERVIÇOS DE TERCEIROS - PESSOA JURÍDICA		3.3.90.39.00	200.000,00			
AQUISIÇÃO DE VEÍCULOS PARA O TRANSPORTE ESCOLAR			12.361.1202.1035.0000					300.000,00
	4	DESPESAS DE CAPIT					300.000,00	
	4	INVESTIMENTOS				300.000,00		
		EQUIPAMENTOS E MATERIAL PERMANENTE		4.4.90.52.00	300.000,00			



**Município de Palmares**

R. Visc. do Rio Branco, nº 1382 - CNPJ:10212447, 406

JOSE  
BARTOLOMEU DE  
ALMEIDA MELO  
JUNIOR:01902885  
406

Assinado de forma digital  
por JOSE BARTOLOMEU  
DE ALMEIDA MELO  
JUNIOR:01902885406  
Dados: 2021.11.29  
12:01:18 -03'00'

Orçamento Programa - Exercício de 2022

Página 45

**QUADRO AUXILIAR DE DETALHAMENTO DA DESPESA**

Lei: , Data:

PODER	08	ENTIDADE SUPERVISIONADA
ORGÃO	15	FUNDO MUNICIPAL DE EDUCAÇÃO DE PALMARES
UNIDADE	01	MDE - RECURSOS DE IMPOSTOS E TRANSFERÊNCIAS

Aplicacao Programada	Proj/Ativ	Finalidade	Categoria	Detalhada	TotalGrupo	Total Categ.	Total Func.
		F.R. - C.A.					
MANUTENÇÃO DO TRANSPORTE ESCOLAR DO MUNICÍPIO	12.361.1202.2037.0000						400.000,00
3	DESPESAS CORREN'					400.000,00	
3	OUTRAS DESPESAS CORRENTES				400.000,00		
	MATERIAL DE CONSUMO		3.3.90.30.00	100.000,00			
	OUTROS SERVIÇOS DE TERCEIROS - PESSOA FÍSICA		3.3.90.36.00	50.000,00			
	OUTROS SERVIÇOS DE TERCEIROS - PESSOA JURÍDICA		3.3.90.39.00	250.000,00			
LOCAÇÃO DE VEÍCULOS P/ TRANSPORTE DE ALUNOS E PROFESSORES	12.361.1202.2305.0000						20.000,00
3	DESPESAS CORREN'					20.000,00	
3	OUTRAS DESPESAS CORRENTES				20.000,00		
	OUTROS SERVIÇOS DE TERCEIROS - PESSOA FÍSICA		3.3.90.36.00	10.000,00			
	OUTROS SERVIÇOS DE TERCEIROS - PESSOA JURÍDICA		3.3.90.39.00	10.000,00			
SUPRIMENTOS DE MATERIAIS OU EQUIPAMENTOS PARA A MANUTENÇÃO DO CONV. BRASIL CARINHOSO	12.361.1206.1022.0000						5.000,00
4	DESPESAS DE CAPIT					5.000,00	
4	INVESTIMENTOS				5.000,00		
	EQUIPAMENTOS E MATERIAL PERMANENTE		4.4.90.52.00	5.000,00			
SUPRIMENTOS DE MATERIAIS OU EQUIPAMENTOS PARA A MANUTENÇÃO FUNCIONAL DO PROGRAMA CRIANÇA ALFABETIZADA	12.361.1206.1161.0000						5.000,00
4	DESPESAS DE CAPIT					5.000,00	
4	INVESTIMENTOS				5.000,00		
	EQUIPAMENTOS E MATERIAL PERMANENTE		4.4.90.52.00	5.000,00			
AQUISIÇÃO E DISTRIBUIÇÃO DE MATERIAL ESCOLAR E DIDÁTICO-PEDAGÓGICO PARA AS UNIDADES ESCOLARES	12.361.1206.2039.0000						200.000,00
3	DESPESAS CORREN'					200.000,00	
3	OUTRAS DESPESAS CORRENTES				200.000,00		
	MATERIAL DE CONSUMO		3.3.90.30.00	50.000,00			
	Material, Bem ou Serviço para Distribuição Gratuita		3.3.90.32.00	150.000,00			
GOVERNANÇA E GESTÃO ADMINISTRATIVA DO CONVÊNIO BRASIL CARINHOSO	12.361.1206.2041.0000						15.000,00
3	DESPESAS CORREN'					15.000,00	
3	OUTRAS DESPESAS CORRENTES				15.000,00		
	MATERIAL DE CONSUMO		3.3.90.30.00	5.000,00			
	OUTROS SERVIÇOS DE TERCEIROS - PESSOA FÍSICA		3.3.90.36.00	5.000,00			
	OUTROS SERVIÇOS DE TERCEIROS - PESSOA JURÍDICA		3.3.90.39.00	5.000,00			
MANUTENÇÃO DAS ATIVIDADES DOS CONSELHOS VINCULADOS A EDUCAÇÃO	12.361.1208.2042.0000						21.000,00
3	DESPESAS CORREN'					21.000,00	

**Município de Palmares**

R. Visc. do Rio Branco, nº 1382 - CNPJ:10212447, 406

JOSE  
BARTOLOMEU DE  
ALMEIDA MELO  
JUNIOR:01902885  
406

Assinado de forma digital  
por JOSE BARTOLOMEU  
DE ALMEIDA MELO  
JUNIOR:01902885406  
Dados: 2021.11.29  
12:01:18 -03'00'

Orçamento Programa - Exercício de 2022

Página 46

**QUADRO AUXILIAR DE DETALHAMENTO DA DESPESA**

Lei: , Data:

PODER	08	ENTIDADE SUPERVISIONADA
ORGÃO	15	FUNDO MUNICIPAL DE EDUCAÇÃO DE PALMARES
UNIDADE	01	MDE - RECURSOS DE IMPOSTOS E TRANSFERÊNCIAS

Aplicacao Programada	Proj/Ativ	Finalidade	Categoria	Detalhada	TotalGrupo	Total Categ.	Total Func.
		F.R. - C.A.					
MANUTENÇÃO DAS ATIVIDADES DOS CONSELHOS VINCULADOS A EDUCAÇÃO	12.361.1208.2042.0000						21.000,00
3 DESPESAS CORREN'						21.000,00	
3 OUTRAS DESPESAS CORRENTES					21.000,00		
DIÁRIAS - CIVIL			3.3.90.14.00	1.000,00			
MATERIAL DE CONSUMO			3.3.90.30.00	5.000,00			
OUTROS SERVIÇOS DE TERCEIROS - PESSOA FÍSICA			3.3.90.36.00	5.000,00			
OUTROS SERVIÇOS DE TERCEIROS - PESSOA JURÍDICA			3.3.90.39.00	10.000,00			
AQUISIÇÃO DE EQUIPAMENTOS PARA A IMPLANTAÇÃO DE LABORATÓRIOS DE INFORMÁTICA, CIÊNCIAS E ROBÓTICA	12.361.1286.1147.0000						100.000,00
4 DESPESAS DE CAPIT						100.000,00	
4 INVESTIMENTOS					100.000,00		
EQUIPAMENTOS E MATERIAL PERMANENTE			4.4.90.52.00	100.000,00			
MANUTENÇÃO DO PROGRAMA JOVENS PROTAGONISTAS	12.361.1286.2226.0000						15.000,00
3 DESPESAS CORREN'						15.000,00	
3 OUTRAS DESPESAS CORRENTES					15.000,00		
MATERIAL DE CONSUMO			3.3.90.30.00	5.000,00			
OUTROS SERVIÇOS DE TERCEIROS - PESSOA FÍSICA			3.3.90.36.00	5.000,00			
OUTROS SERVIÇOS DE TERCEIROS - PESSOA JURÍDICA			3.3.90.39.00	5.000,00			
MANUTENÇÃO DOS LABORATÓRIOS DE INFORMÁTICA, CIÊNCIAS E ROBÓTICA	12.361.1286.2256.0000						50.000,00
3 DESPESAS CORREN'						50.000,00	
3 OUTRAS DESPESAS CORRENTES					50.000,00		
MATERIAL DE CONSUMO			3.3.90.30.00	20.000,00			
OUTROS SERVIÇOS DE TERCEIROS - PESSOA FÍSICA			3.3.90.36.00	10.000,00			
OUTROS SERVIÇOS DE TERCEIROS - PESSOA JURÍDICA			3.3.90.39.00	20.000,00			
MANUTENÇÃO DAS AÇÕES DO PROGRAMA INCLUSÃO DIGITAL NAS ESCOLAS MUNICIPAIS	12.361.1286.2259.0000						15.000,00
3 DESPESAS CORREN'						15.000,00	
3 OUTRAS DESPESAS CORRENTES					15.000,00		
MATERIAL DE CONSUMO			3.3.90.30.00	5.000,00			
OUTROS SERVIÇOS DE TERCEIROS - PESSOA FÍSICA			3.3.90.36.00	5.000,00			
OUTROS SERVIÇOS DE TERCEIROS - PESSOA JURÍDICA			3.3.90.39.00	5.000,00			
SUPRIMENTOS DE MATERIAIS OU EQUIPAMENTOS PARA O ENSINO PROFISSIONALIZANTE	12.363.1260.1209.0000						10.000,00
4 DESPESAS DE CAPIT						10.000,00	
4 INVESTIMENTOS					10.000,00		
EQUIPAMENTOS E MATERIAL PERMANENTE			4.4.90.52.00	10.000,00			
GOVERNANÇA E GESTÃO ADMINISTRATIVA DO ENSINO PROFISSIONALIZANTE	12.363.1260.2307.0000						35.000,00
3 DESPESAS CORREN'						35.000,00	

**Município de Palmares**

R. Visc. do Rio Branco, nº 1382 - CNPJ:10212447, 406

JOSE  
BARTOLOMEU DE  
ALMEIDA MELO  
JUNIOR:01902885  
406

Assinado de forma digital  
por JOSE BARTOLOMEU  
DE ALMEIDA MELO  
JUNIOR:01902885406  
Dados: 2021.11.29  
12:01:18 -03'00'

Orçamento Programa - Exercício de 2022

Página 47

**QUADRO AUXILIAR DE DETALHAMENTO DA DESPESA**

Lei: , Data:

PODER	08	ENTIDADE SUPERVISIONADA
ORGÃO	15	FUNDO MUNICIPAL DE EDUCAÇÃO DE PALMARES
UNIDADE	01	MDE - RECURSOS DE IMPOSTOS E TRANSFERÊNCIAS

Aplicacao Programada	Proj/Ativ	Finalidade	Categoria	Detalhada	TotalGrupo	Total Categ.	Total Func.
		F.R. - C.A.					
GOVERNANÇA E GESTÃO ADMINISTRATIVA DO ENSINO PROFISSIONALIZANTE	12.363.1260.2307.0000						35.000,00
3	DESPESAS CORREN'					35.000,00	
3	OUTRAS DESPESAS CORRENTES				35.000,00		
	MATERIAL DE CONSUMO		3.3.90.30.00	15.000,00			
	OUTROS SERVIÇOS DE TERCEIROS - PESSOA FÍSICA		3.3.90.36.00	10.000,00			
	OUTROS SERVIÇOS DE TERCEIROS - PESSOA JURÍDICA		3.3.90.39.00	10.000,00			
MANUTENÇÃO DO TRANSPORTE DE ESTUDANTES UNIVERSITÁRIOS	12.364.1202.2308.0000						280.000,00
3	DESPESAS CORREN'					280.000,00	
3	OUTRAS DESPESAS CORRENTES				280.000,00		
	AUXÍLIO FINANCEIRO A ESTUDANTE		3.3.90.18.00	50.000,00			
	MATERIAL DE CONSUMO		3.3.90.30.00	5.000,00			
	OUTROS SERVIÇOS DE TERCEIROS - PESSOA FÍSICA		3.3.90.36.00	5.000,00			
	OUTROS SERVIÇOS DE TERCEIROS - PESSOA JURÍDICA		3.3.90.39.00	220.000,00			
CONSTRUÇÃO, REFORMA E/OU AMPLIAÇÃO DE UNIDADES ESCOLARES DA EDUCAÇÃO INFANTIL- PRÉ ESCOLA	12.365.1201.1023.0000						50.000,00
4	DESPESAS DE CAPIT					50.000,00	
4	INVESTIMENTOS				50.000,00		
	OBRAS E INSTALAÇÕES		4.4.90.51.00	50.000,00			
SUPRIMENTOS DE MATERIAIS OU EQUIPAMENTOS PARA A MANUTENÇÃO FUNCIONAL DA EDUCAÇÃO INFANTIL - PRÉ ESCOLA	12.365.1201.1024.0000						50.000,00
4	DESPESAS DE CAPIT					50.000,00	
4	INVESTIMENTOS				50.000,00		
	EQUIPAMENTOS E MATERIAL PERMANENTE		4.4.90.52.00	50.000,00			
SUPRIMENTOS DE MATERIAIS OU EQUIPAMENTOS PARA A MANUTENÇÃO FUNCIONAL DA EDUCAÇÃO INFANTIL - CRECHE	12.365.1201.1173.0000						50.000,00
4	DESPESAS DE CAPIT					50.000,00	
4	INVESTIMENTOS				50.000,00		
	EQUIPAMENTOS E MATERIAL PERMANENTE		4.4.90.52.00	50.000,00			
CONSTRUÇÃO, REFORMA E/OU AMPLIAÇÃO DE UNIDADES ESCOLARES DA EDUCAÇÃO INFANTIL- CRECHE	12.365.1201.1174.0000						200.000,00
4	DESPESAS DE CAPIT					200.000,00	
4	INVESTIMENTOS				200.000,00		
	OBRAS E INSTALAÇÕES		4.4.90.51.00	200.000,00			
GOVERNANÇA E GESTÃO ADMINISTRATIVA DA EDUCAÇÃO INFANTIL - PRÉ ESCOLAR	12.365.1201.2046.0000						385.000,00
3	DESPESAS CORREN'					385.000,00	

**Município de Palmares**

R. Visc. do Rio Branco, nº 1382 - CNPJ:10212447, 406

JOSE  
BARTOLOMEU DE  
ALMEIDA MELO  
JUNIOR:01902885  
406

Assinado de forma digital  
por JOSE BARTOLOMEU  
DE ALMEIDA MELO  
JUNIOR:01902885406  
Dados: 2021.11.29  
12:01:18 -03'00'

Orçamento Programa - Exercício de 2022

Página 48

**QUADRO AUXILIAR DE DETALHAMENTO DA DESPESA**

Lei: , Data:

PODER	08	ENTIDADE SUPERVISIONADA
ORGÃO	15	FUNDO MUNICIPAL DE EDUCAÇÃO DE PALMARES
UNIDADE	01	MDE - RECURSOS DE IMPOSTOS E TRANSFERÊNCIAS

Aplicacao Programada	Proj/Ativ	Finalidade	Categoria	Detalhada	TotalGrupo	Total Categ.	Total Func.
		F.R. - C.A.					

GOVERNANÇA E GESTÃO ADMINISTRATIVA DA EDUCAÇÃO INFANTIL - PRÉ ESCOLAR	12.365.1201.2046.0000						385.000,00
3 DESPESAS CORREN						385.000,00	
1 PESSOAL E ENCARGOS SOCIAIS					190.000,00		
CONTRATAÇÃO POR TEMPO DETERMINADO			3.1.90.04.00	50.000,00			
VENCIMENTOS E VANTAGENS FIXAS - PESSOAL CIVIL			3.1.90.11.00	100.000,00			
OBRIGAÇÕES PATRONAIS			3.1.90.13.00	11.000,00			
INDENIZAÇÕES E RESTITUIÇÕES TRABALHISTAS			3.1.90.94.00	5.000,00			
OBRIGAÇÕES PATRONAIS - INTRA-ORÇAMENTÁRIO			3.1.91.13.00	24.000,00			
3 OUTRAS DESPESAS CORRENTES					195.000,00		
Outros Benefícios Assistenciais do servidor e do militar			3.3.90.08.00	25.000,00			
MATERIAL DE CONSUMO			3.3.90.30.00	80.000,00			
OUTROS SERVIÇOS DE TERCEIROS - PESSOA FÍSICA			3.3.90.36.00	40.000,00			
OUTROS SERVIÇOS DE TERCEIROS - PESSOA JURÍDICA			3.3.90.39.00	50.000,00			
GOVERNANÇA E GESTÃO ADMINISTRATIVA DA EDUCAÇÃO INFANTIL - CRECHE	12.365.1201.2276.0000						230.000,00
3 DESPESAS CORREN						230.000,00	
1 PESSOAL E ENCARGOS SOCIAIS					190.000,00		
CONTRATAÇÃO POR TEMPO DETERMINADO			3.1.90.04.00	50.000,00			
VENCIMENTOS E VANTAGENS FIXAS - PESSOAL CIVIL			3.1.90.11.00	100.000,00			
OBRIGAÇÕES PATRONAIS			3.1.90.13.00	11.000,00			
INDENIZAÇÕES E RESTITUIÇÕES TRABALHISTAS			3.1.90.94.00	5.000,00			
OBRIGAÇÕES PATRONAIS - INTRA-ORÇAMENTÁRIO			3.1.91.13.00	24.000,00			
3 OUTRAS DESPESAS CORRENTES					40.000,00		
Outros Benefícios Assistenciais do servidor e do militar			3.3.90.08.00	10.000,00			
MATERIAL DE CONSUMO			3.3.90.30.00	15.000,00			
OUTROS SERVIÇOS DE TERCEIROS - PESSOA FÍSICA			3.3.90.36.00	5.000,00			
OUTROS SERVIÇOS DE TERCEIROS - PESSOA JURÍDICA			3.3.90.39.00	10.000,00			
SUPRIMENTOS DE MATERIAIS OU EQUIPAMENTOS PARA A MANUTENÇÃO FUNCIONAL DO EJA	12.366.1209.1172.0000						10.000,00
4 DESPESAS DE CAPIT						10.000,00	
4 INVESTIMENTOS					10.000,00		
EQUIPAMENTOS E MATERIAL PERMANENTE			4.4.90.52.00	10.000,00			
GOVERNANÇA E GESTÃO ADMINISTRATIVA DA EDUCAÇÃO DE JOVENS E ADULTOS - EJA	12.366.1209.2047.0000						305.000,00
3 DESPESAS CORREN						305.000,00	
1 PESSOAL E ENCARGOS SOCIAIS					190.000,00		
CONTRATAÇÃO POR TEMPO DETERMINADO			3.1.90.04.00	50.000,00			
VENCIMENTOS E VANTAGENS FIXAS - PESSOAL CIVIL			3.1.90.11.00	100.000,00			
OBRIGAÇÕES PATRONAIS			3.1.90.13.00	11.000,00			
INDENIZAÇÕES E RESTITUIÇÕES TRABALHISTAS			3.1.90.94.00	5.000,00			
OBRIGAÇÕES PATRONAIS - INTRA-ORÇAMENTÁRIO			3.1.91.13.00	24.000,00			
3 OUTRAS DESPESAS CORRENTES					115.000,00		
Outros Benefícios Assistenciais do servidor e do militar			3.3.90.08.00	10.000,00			
MATERIAL DE CONSUMO			3.3.90.30.00	25.000,00			
OUTROS SERVIÇOS DE TERCEIROS - PESSOA FÍSICA			3.3.90.36.00	30.000,00			
OUTROS SERVIÇOS DE TERCEIROS - PESSOA JURÍDICA			3.3.90.39.00	50.000,00			

**Município de Palmares**

R. Visc. do Rio Branco, nº 1382 - CNPJ:10212447, 406

JOSE  
BARTOLOMEU DE  
ALMEIDA MELO  
JUNIOR:01902885  
406

Assinado de forma digital  
por JOSE BARTOLOMEU  
DE ALMEIDA MELO  
JUNIOR:01902885406  
Dados: 2021.11.29  
12:01:18 -03'00'

Orçamento Programa - Exercício de 2022

Página 49

**QUADRO AUXILIAR DE DETALHAMENTO DA DESPESA**

Lei: , Data:

PODER	08	ENTIDADE SUPERVISIONADA
ORGÃO	15	FUNDO MUNICIPAL DE EDUCAÇÃO DE PALMARES
UNIDADE	01	MDE - RECURSOS DE IMPOSTOS E TRANSFERÊNCIAS

Aplicacao Programada	Proj/Ativ	Finalidade	Categoria	Detalhada	TotalGrupo	Total Categ.	Total Func.
		F.R. - C.A.					
CONSTRUÇÃO, REFORMA, AMPLIAÇÃO E/OU ADAPTAÇÃO DE UNIDADES DA EDUCAÇÃO ESPECIAL	12.367.1205.1025.0000						100.000,00
4 DESPESAS DE CAPIT						100.000,00	
4 INVESTIMENTOS					100.000,00		
OBRAS E INSTALAÇÕES			4.4.90.51.00	100.000,00			
SUPRIMENTOS DE MATERIAIS OU EQUIPAMENTOS PARA A MANUTENÇÃO FUNCIONAL DA EDUCAÇÃO ESPECIAL E INCLUSIVA	12.367.1205.1216.0000						50.000,00
4 DESPESAS DE CAPIT						50.000,00	
4 INVESTIMENTOS					50.000,00		
EQUIPAMENTOS E MATERIAL PERMANENTE			4.4.90.52.00	50.000,00			
GOVERNANÇA E GESTÃO ADMINISTRATIVA DA EDUCAÇÃO ESPECIAL E INCLUSIVA	12.367.1205.2049.0000						166.000,00
3 DESPESAS CORREN'						166.000,00	
1 PESSOAL E ENCARGOS SOCIAIS					101.000,00		
CONTRATAÇÃO POR TEMPO DETERMINADO			3.1.90.04.00	30.000,00			
VENCIMENTOS E VANTAGENS FIXAS - PESSOAL CIVIL			3.1.90.11.00	50.000,00			
OBRIGAÇÕES PATRONAIS			3.1.90.13.00	7.000,00			
INDENIZAÇÕES E RESTITUIÇÕES TRABALHISTAS			3.1.90.94.00	2.000,00			
OBRIGAÇÕES PATRONAIS - INTRA-ORÇAMENTÁRIO			3.1.91.13.00	12.000,00			
3 OUTRAS DESPESAS CORRENTES					65.000,00		
Outros Benefícios Assistenciais do servidor e do militar			3.3.90.08.00	10.000,00			
MATERIAL DE CONSUMO			3.3.90.30.00	15.000,00			
OUTROS SERVIÇOS DE TERCEIROS - PESSOA FÍSICA			3.3.90.36.00	10.000,00			
OUTROS SERVIÇOS DE TERCEIROS - PESSOA JURÍDICA			3.3.90.39.00	30.000,00			
SUPRIMENTOS DE MATERIAIS E EQUIPAMENTOS PARA A MANUTENÇÃO DO NÚCLEO DE FORMAÇÃO INCLUSIVA E DISCIPLINAR	12.367.1299.1091.0000						20.000,00
4 DESPESAS DE CAPIT						20.000,00	
4 INVESTIMENTOS					20.000,00		
EQUIPAMENTOS E MATERIAL PERMANENTE			4.4.90.52.00	20.000,00			
CONSTRUÇÃO NÚCLEO MULTIDISCIPLINAR	12.367.1299.1146.0000						30.000,00
4 DESPESAS DE CAPIT						30.000,00	
4 INVESTIMENTOS					30.000,00		
OBRAS E INSTALAÇÕES			4.4.90.51.00	30.000,00			
AMORTIZAÇÃO DE DÍVIDA PÚBLICA	28.846.0000.0001.0000						50.000,00
3 DESPESAS CORREN'						30.000,00	
2 JUROS E ENCARGOS DA DÍVIDA					30.000,00		
JUROS SOBRE A DÍVIDA POR CONTRATO			3.2.90.21.00	10.000,00			
OUTROS ENCARGOS SOBRE A DÍVIDA POR CONTRATO			3.2.90.22.00	20.000,00			
4 DESPESAS DE CAPIT						20.000,00	
6 AMORTIZAÇÃO DA DÍVIDA					20.000,00		
PRINCIPAL DA DÍVIDA CONTRATUAL RESGATADA			4.6.90.71.00	10.000,00			
PRINCIPAL DA DÍVIDA CONTRATUAL RESGATADA - INTRA-ORÇA			4.6.91.71.00	10.000,00			

**Município de Palmares**

R. Visc. do Rio Branco, nº 1382 - CNPJ:10212447, 406

JOSE  
BARTOLOMEU DE  
ALMEIDA MELO  
JUNIOR:01902885  
406  
Assinado de forma digital  
por JOSE BARTOLOMEU  
DE ALMEIDA MELO  
JUNIOR:01902885406  
Dados: 2021.11.29  
12:01:18 -03'00'

Orçamento Programa - Exercício de 2022

Página 50

**QUADRO AUXILIAR DE DETALHAMENTO DA DESPESA**

Lei: , Data:

PODER	08	ENTIDADE SUPERVISIONADA
ORGÃO	15	FUNDO MUNICIPAL DE EDUCAÇÃO DE PALMARES
UNIDADE	01	MDE - RECURSOS DE IMPOSTOS E TRANSFERÊNCIAS

Aplicacao Programada	Proj/Ativ	Finalidade	Categoria	Detalhada	TotalGrupo	Total Categ.	Total Func.
		F.R. - C.A.					
PRECATÓRIOS E SENTENÇAS JUDICIAIS	28.846.0000.0002.0000						60.000,00
3 DESPESAS CORREN'						60.000,00	
1 PESSOAL E ENCARGOS SOCIAIS					50.000,00		
SENTENÇAS JUDICIAIS			3.1.90.91.00	50.000,00			
3 OUTRAS DESPESAS CORRENTES						10.000,00	
SENTENÇAS JUDICIAIS			3.3.90.91.00	10.000,00			
INDENIZAÇÕES E RESTITUIÇÕES DIVERSAS, INCLUSIVE DECORRENTES DE CONVÊNIOS	28.846.0000.0003.0000						20.000,00
3 DESPESAS CORREN'						20.000,00	
3 OUTRAS DESPESAS CORRENTES					20.000,00		
INDENIZAÇÕES E RESTITUIÇÕES			3.3.90.93.00	20.000,00			
<b>TOTAL</b>							<b>8.070.000,00</b>

**Município de Palmares**

R. Visc. do Rio Branco, nº 1382 - CNPJ:10212447, 406

JOSE  
BARTOLOMEU DE  
ALMEIDA MELO  
JUNIOR:01902885  
406

Assinado de forma digital  
por JOSE BARTOLOMEU  
DE ALMEIDA MELO  
JUNIOR:01902885406  
Dados: 2021.11.29  
12:01:18 -03'00'

Orçamento Programa - Exercício de 2022

Página 51

**QUADRO AUXILIAR DE DETALHAMENTO DA DESPESA**

Lei: , Data:

PODER	08	ENTIDADE SUPERVISIONADA
ORGÃO	15	FUNDO MUNICIPAL DE EDUCAÇÃO DE PALMARES
UNIDADE	02	FUNDEB

Aplicacao Programada	Proj/Ativ	Finalidade	Categoria	Detalhada	TotalGrupo	Total Categ.	Total Func.
		F.R. - C.A.					
IMPLANTAÇÃO DE SISTEMA DE AVALIAÇÃO DE PALMARES- SIAP	12.361.1025.1148.0000						20.000,00
4	DESPEAS DE CAPIT					20.000,00	
4	INVESTIMENTOS				20.000,00		
	EQUIPAMENTOS E MATERIAL PERMANENTE		4.4.90.52.00	20.000,00			
MANUTENÇÃO DO SISTEMA DE AVALIAÇÃO DE PALMARES- SIAP	12.361.1025.2277.0000						30.000,00
3	DESPEAS CORREN'					30.000,00	
3	OUTRAS DESPEAS CORRENTES				30.000,00		
	MATERIAL DE CONSUMO		3.3.90.30.00	10.000,00			
	OUTROS SERVIÇOS DE TERCEIROS - PESSOA FÍSICA		3.3.90.36.00	10.000,00			
	OUTROS SERVIÇOS DE TERCEIROS - PESSOA JURÍDICA		3.3.90.39.00	10.000,00			
ABASTECIMENTO DE ÁGUA PARA AS UNIDADES ESCOLARES ATRAVÉS DE CAMINHÃO PIPA	12.361.1201.2171.0000						10.000,00
3	DESPEAS CORREN'					10.000,00	
3	OUTRAS DESPEAS CORRENTES				10.000,00		
	MATERIAL DE CONSUMO		3.3.90.30.00	4.000,00			
	OUTROS SERVIÇOS DE TERCEIROS - PESSOA FÍSICA		3.3.90.36.00	1.000,00			
	OUTROS SERVIÇOS DE TERCEIROS - PESSOA JURÍDICA		3.3.90.39.00	5.000,00			
AQUISIÇÃO DE VEÍCULOS PARA TRANSPORTE DE ESTUDANTES - 30%	12.361.1202.1167.0000						100.000,00
4	DESPEAS DE CAPIT					100.000,00	
4	INVESTIMENTOS				100.000,00		
	EQUIPAMENTOS E MATERIAL PERMANENTE		4.4.90.52.00	100.000,00			
MANUTENÇÃO DO TRANSPORTE ESCOLAR - 30%	12.361.1202.2050.0000						560.000,00
3	DESPEAS CORREN'					560.000,00	
3	OUTRAS DESPEAS CORRENTES				560.000,00		
	MATERIAL DE CONSUMO		3.3.90.30.00	150.000,00			
	OUTROS SERVIÇOS DE TERCEIROS - PESSOA FÍSICA		3.3.90.36.00	10.000,00			
	OUTROS SERVIÇOS DE TERCEIROS - PESSOA JURÍDICA		3.3.90.39.00	400.000,00			
SUPRIMENTOS DE MATERIAIS OU EQUIPAMENTOS PARA A MANUTENÇÃO DO ENSINO FUNDAMENTAL - 30%	12.361.1206.1026.0000						60.000,00
4	DESPEAS DE CAPIT					60.000,00	
4	INVESTIMENTOS				60.000,00		
	EQUIPAMENTOS E MATERIAL PERMANENTE		4.4.90.52.00	60.000,00			
CONSTRUÇÃO, REFORMA E/OU AMPLIAÇÃO DE IMÓVEIS PARA MELHORIA DA REDE FÍSICA DE ENSINO - 30%	12.361.1206.1051.0000						100.000,00
4	DESPEAS DE CAPIT					100.000,00	
4	INVESTIMENTOS				100.000,00		
	OBRAS E INSTALAÇÕES		4.4.90.51.00	100.000,00			
IMPLANTAÇÃO DE SOFTWARE P/ GESTÃO DE	12.361.1206.1061.0000						15.000,00

**Município de Palmares**

R. Visc. do Rio Branco, nº 1382 - CNPJ:10212447, 406

JOSE  
BARTOLOMEU DE  
ALMEIDA MELO  
JUNIOR:01902885  
406

Assinado de forma digital  
por JOSE BARTOLOMEU  
DE ALMEIDA MELO  
JUNIOR:01902885406  
Dados: 2021.11.29  
12:01:18 -03'00'

Orçamento Programa - Exercício de 2022

Página 52

**QUADRO AUXILIAR DE DETALHAMENTO DA DESPESA**

Lei: , Data:

PODER	08	ENTIDADE SUPERVISIONADA
ORGÃO	15	FUNDO MUNICIPAL DE EDUCAÇÃO DE PALMARES
UNIDADE	02	FUNDEB

Aplicacao Programada	Proj/Ativ	Finalidade	Categoria	Detalhada	TotalGrupo	Total Categ.	Total Func.
		F.R. - C.A.					
<b>RECURSOS E CENTRALIZAÇÃO DE DADOS DA REDE DO ENSINO BÁSICO</b>							
3	DESPESAS CORREN					15.000,00	
3	OUTRAS DESPESAS CORRENTES				15.000,00		
	OUTROS SERVIÇOS DE TERCEIROS - PESSOA JURÍDICA		3.3.90.39.00	15.000,00			
<b>AQUISIÇÃO DE IMÓVEIS PARA MELHORIA DA REDE FÍSICA DO ENSINO - 30%</b>							
4	DESPESAS DE CAPIT	12.361.1206.1168.0000				130.000,00	
4	INVESTIMENTOS				130.000,00		
	AQUISIÇÃO DE IMÓVEIS		4.4.90.61.00	130.000,00			
<b>IMPLANTAÇÃO DE SISTEMA DE ENERGIAS RENOVÁVEIS NAS ESCOLAS MUNICIPAIS</b>							
3	DESPESAS CORREN	12.361.1206.1170.0000				300.000,00	2.300.000,00
3	OUTRAS DESPESAS CORRENTES				300.000,00		
	OUTROS SERVIÇOS DE TERCEIROS - PESSOA JURÍDICA		3.3.90.39.00	300.000,00			
4	DESPESAS DE CAPIT					2.000.000,00	
4	INVESTIMENTOS				2.000.000,00		
	EQUIPAMENTOS E MATERIAL PERMANENTE		4.4.90.52.00	2.000.000,00			
<b>AÇÕES PARA FORMAÇÃO, TREINAMENTO E CAPACITAÇÃO DOS PROFISSIONAIS DE EDUCAÇÃO - 30%</b>							
3	DESPESAS CORREN	12.361.1206.2263.0000				105.000,00	105.000,00
3	OUTRAS DESPESAS CORRENTES				105.000,00		
	MATERIAL DE CONSUMO		3.3.90.30.00	20.000,00			
	Material, Bem ou Serviço para Distribuição Gratuita		3.3.90.32.00	10.000,00			
	OUTROS SERVIÇOS DE TERCEIROS - PESSOA FÍSICA		3.3.90.36.00	25.000,00			
	OUTROS SERVIÇOS DE TERCEIROS - PESSOA JURÍDICA		3.3.90.39.00	50.000,00			
<b>AQUISIÇÃO E DISTRIBUIÇÃO DE MATERIAL ESCOLAR E DIDÁTICO-PEDAGÓGICO PARA AS UNIDADES ESCOLARES - 30%</b>							
3	DESPESAS CORREN	12.361.1206.2279.0000				60.000,00	60.000,00
3	OUTRAS DESPESAS CORRENTES				60.000,00		
	MATERIAL DE CONSUMO		3.3.90.30.00	10.000,00			
	Material, Bem ou Serviço para Distribuição Gratuita		3.3.90.32.00	50.000,00			
<b>GESTÃO ADMINISTRATIVA DO ORGÃO - FUNDEB MAGISTÉRIO - 70%</b>							
3	DESPESAS CORREN	12.361.1206.2290.0000				22.185.000,00	22.185.000,00
1	PESSOAL E ENCARGOS SOCIAIS				22.125.000,00		
	CONTRATAÇÃO POR TEMPO DETERMINADO		3.1.90.04.00	3.000.000,00			
	VENCIMENTOS E VANTAGENS FIXAS - PESSOAL CIVIL		3.1.90.11.00	13.400.000,00			
	OBRIGAÇÕES PATRONAIS		3.1.90.13.00	795.000,00			
	OUTRAS DESPESAS VARIÁVEIS - PESSOAL CIVIL		3.1.90.16.00	10.000,00			
	DESPESAS DE EXERCÍCIOS ANTERIORES		3.1.90.92.00	20.000,00			
	INDENIZAÇÕES E RESTITUIÇÕES TRABALHISTAS		3.1.90.94.00	1.500.000,00			
	OBRIGAÇÕES PATRONAIS - INTRA-ORÇAMENTÁRIO		3.1.91.13.00	3.400.000,00			



**Município de Palmares**

R. Visc. do Rio Branco, nº 1382 - CNPJ:10212447, 406

JOSE  
BARTOLOMEU DE  
ALMEIDA MELO  
JUNIOR:01902885  
Dados: 2021.11.29  
12:01:18 -03'00'

Assinado de forma digital  
por JOSE BARTOLOMEU  
DE ALMEIDA MELO  
JUNIOR:01902885406  
Dados: 2021.11.29  
12:01:18 -03'00'

Orçamento Programa - Exercício de 2022

Página 53

**QUADRO AUXILIAR DE DETALHAMENTO DA DESPESA**

Lei: , Data:

PODER	08	ENTIDADE SUPERVISIONADA						
ORGÃO	15	FUNDO MUNICIPAL DE EDUCAÇÃO DE PALMARES						
UNIDADE	02	FUNDEB						
Aplicacao Programada		Proj/Ativ	Finalidade	Categoria	Detalhada	TotalGrupo	Total Categ.	Total Func.
			F.R. - C.A.					
GESTÃO ADMINISTRATIVA DO ORGÃO - FUNDEB			12.361.1206.2290.0000					22.185.000,00
MAGISTÉRIO - 70%								
3	DESPESAS CORREN'						22.185.000,00	
3	OUTRAS DESPESAS CORRENTES					60.000,00		
	Outros Benefícios Assistenciais do servidor e do militar			3.3.90.08.00	60.000,00			
GESTÃO ADMINISTRATIVA DO ORGÃO - FUNDEB			12.361.1206.2291.0000					4.690.000,00
OUTROS - 30%								
3	DESPESAS CORREN'						4.690.000,00	
1	PESSOAL E ENCARGOS SOCIAIS					3.880.000,00		
	CONTRATAÇÃO POR TEMPO DETERMINADO			3.1.90.04.00	1.450.000,00			
	VENCIMENTOS E VANTAGENS FIXAS - PESSOAL CIVIL			3.1.90.11.00	1.200.000,00			
	OBRIGAÇÕES PATRONAIS			3.1.90.13.00	400.000,00			
	OUTRAS DESPESAS VARIÁVEIS - PESSOAL CIVIL			3.1.90.16.00	10.000,00			
	DESPESAS DE EXERCÍCIOS ANTERIORES			3.1.90.92.00	10.000,00			
	INDENIZAÇÕES E RESTITUIÇÕES TRABALHISTAS			3.1.90.94.00	510.000,00			
	OBRIGAÇÕES PATRONAIS - INTRA-ORÇAMENTÁRIO			3.1.91.13.00	300.000,00			
3	OUTRAS DESPESAS CORRENTES					810.000,00		
	Outros Benefícios Assistenciais do servidor e do militar			3.3.90.08.00	50.000,00			
	DIÁRIAS - CIVIL			3.3.90.14.00	5.000,00			
	MATERIAL DE CONSUMO			3.3.90.30.00	160.000,00			
	PREMIAÇÕES CULTURAIS, ARTÍSTICAS, CIENTÍFICAS, DESPORT			3.3.90.31.00	10.000,00			
	Material, Bem ou Serviço para Distribuição Gratuita			3.3.90.32.00	5.000,00			
	PASSAGENS E DESPESAS COM LOCOMOÇÃO			3.3.90.33.00	5.000,00			
	OUTROS SERVIÇOS DE TERCEIROS - PESSOA FÍSICA			3.3.90.36.00	70.000,00			
	OUTROS SERVIÇOS DE TERCEIROS - PESSOA JURÍDICA			3.3.90.39.00	300.000,00			
	OBRIGAÇÕES TRIBUTÁRIAS E CONTRIBUTIVAS			3.3.90.47.00	200.000,00			
	INDENIZAÇÕES E RESTITUIÇÕES			3.3.90.93.00	5.000,00			
MANUTENÇÃO DO PROGRAMA PALMARES ENSINA MAIS			12.361.1287.2244.0000					50.000,00
3	DESPESAS CORREN'						50.000,00	
3	OUTRAS DESPESAS CORRENTES					50.000,00		
	DIÁRIAS - CIVIL			3.3.90.14.00	5.000,00			
	MATERIAL DE CONSUMO			3.3.90.30.00	10.000,00			
	Material, Bem ou Serviço para Distribuição Gratuita			3.3.90.32.00	10.000,00			
	PASSAGENS E DESPESAS COM LOCOMOÇÃO			3.3.90.33.00	5.000,00			
	OUTROS SERVIÇOS DE TERCEIROS - PESSOA FÍSICA			3.3.90.36.00	10.000,00			
	OUTROS SERVIÇOS DE TERCEIROS - PESSOA JURÍDICA			3.3.90.39.00	10.000,00			
GOVERNANÇA E GESTÃO ADMINISTRATIVA DO PROGRAMA CULTURARTE			12.361.1289.2258.0000					25.000,00
3	DESPESAS CORREN'						25.000,00	
3	OUTRAS DESPESAS CORRENTES					25.000,00		
	DIÁRIAS - CIVIL			3.3.90.14.00	5.000,00			
	MATERIAL DE CONSUMO			3.3.90.30.00	5.000,00			
	Material, Bem ou Serviço para Distribuição Gratuita			3.3.90.32.00	5.000,00			
	OUTROS SERVIÇOS DE TERCEIROS - PESSOA FÍSICA			3.3.90.36.00	5.000,00			
	OUTROS SERVIÇOS DE TERCEIROS - PESSOA FÍSICA			3.3.90.36.00	5.000,00			
CONSTRUÇÃO, REFORMA E/OU AMPLIAÇÃO DE			12.365.1201.1164.0000					50.000,00

**Município de Palmares**

R. Visc. do Rio Branco, nº 1382 - CNPJ:10212447, 406

JOSE  
BARTOLOMEU DE  
ALMEIDA MELO  
JUNIOR:01902885  
Dados: 2021.11.29  
12:01:18 -03'00'

Assinado de forma digital  
por JOSE BARTOLOMEU  
DE ALMEIDA MELO  
JUNIOR:01902885406  
Dados: 2021.11.29  
12:01:18 -03'00'

Orçamento Programa - Exercício de 2022

Página 54

**QUADRO AUXILIAR DE DETALHAMENTO DA DESPESA**

Lei: , Data:

PODER	08	ENTIDADE SUPERVISIONADA
ORGÃO	15	FUNDO MUNICIPAL DE EDUCAÇÃO DE PALMARES
UNIDADE	02	FUNDEB

Aplicacao Programada	Proj/Ativ	Finalidade	Categoria	Detalhada	TotalGrupo	Total Categ.	Total Func.
		F.R. - C.A.					
IMÓVEIS PARA MELHORIA DA REDE FÍSICA DA EDUCAÇÃO INFANTIL- CRECHE-30%							
4	DESPESAS DE CAPIT					50.000,00	50.000,00
4	INVESTIMENTOS				50.000,00		
	OBRAS E INSTALAÇÕES		4.4.90.51.00	50.000,00			
CONSTRUÇÃO, REFORMA E/OU AMPLIAÇÃO DE IMÓVEIS PARA MELHORIA DA REDE FÍSICA DA EDUCAÇÃO INFANTIL- PRÉ ESCOLA-30%							
4	DESPESAS DE CAPIT	12.365.1201.1176.0000					10.000,00
4	INVESTIMENTOS				10.000,00		10.000,00
	OBRAS E INSTALAÇÕES		4.4.90.51.00	10.000,00			
AQUISIÇÃO DE MÓVEIS, MÁQUINAS, VEÍCULOS E EQUIPAMENTOS DIVERSOS P/ A EDUCAÇÃO INFANTIL - PRÉ ESCOLA- 30%							
4	DESPESAS DE CAPIT	12.365.1206.1165.0000					20.000,00
4	INVESTIMENTOS				20.000,00		20.000,00
	EQUIPAMENTOS E MATERIAL PERMANENTE		4.4.90.52.00	20.000,00			
AQUISIÇÃO DE MÓVEIS, MÁQUINAS, VEÍCULOS E EQUIPAMENTOS DIVERSOS P/ A EDUCAÇÃO INFANTIL - CRECHE - 30%							
4	DESPESAS DE CAPIT	12.365.1206.1166.0000					20.000,00
4	INVESTIMENTOS				20.000,00		20.000,00
	EQUIPAMENTOS E MATERIAL PERMANENTE		4.4.90.52.00	20.000,00			
GESTÃO ADMINISTRATIVA DA EDUCAÇÃO INFANTIL - CRECHE - FUNDEB MAGISTÉRIO 70%							
3	DESPESAS CORREN	12.365.1206.2261.0000					164.000,00
1	PESSOAL E ENCARGOS SOCIAIS				163.000,00		164.000,00
	CONTRATAÇÃO POR TEMPO DETERMINADO		3.1.90.04.00	100.000,00			
	VENCIMENTOS E VANTAGENS FIXAS - PESSOAL CIVIL		3.1.90.11.00	30.000,00			
	OBRIGAÇÕES PATRONAIS		3.1.90.13.00	22.000,00			
	OUTRAS DESPESAS VARIÁVEIS - PESSOAL CIVIL		3.1.90.16.00	1.000,00			
	INDENIZAÇÕES E RESTITUIÇÕES TRABALHISTAS		3.1.90.94.00	2.000,00			
	OBRIGAÇÕES PATRONAIS - INTRA-ORÇAMENTÁRIO		3.1.91.13.00	8.000,00			
3	OUTRAS DESPESAS CORRENTES				1.000,00		
	Outros Benefícios Assistenciais do servidor e do militar		3.3.90.08.00	1.000,00			
GESTÃO ADMINISTRATIVA DA EDUCAÇÃO INFANTIL- CRECHE - FUNDEB OUTROS 30%							
3	DESPESAS CORREN	12.365.1206.2262.0000					100.000,00
1	PESSOAL E ENCARGOS SOCIAIS				53.000,00		100.000,00
	CONTRATAÇÃO POR TEMPO DETERMINADO		3.1.90.04.00	25.000,00			
	VENCIMENTOS E VANTAGENS FIXAS - PESSOAL CIVIL		3.1.90.11.00	10.000,00			
	OBRIGAÇÕES PATRONAIS		3.1.90.13.00	5.000,00			
	OUTRAS DESPESAS VARIÁVEIS - PESSOAL CIVIL		3.1.90.16.00	5.000,00			
	INDENIZAÇÕES E RESTITUIÇÕES TRABALHISTAS		3.1.90.94.00	5.000,00			
	OBRIGAÇÕES PATRONAIS - INTRA-ORÇAMENTÁRIO		3.1.91.13.00	3.000,00			

**Município de Palmares**

R. Visc. do Rio Branco, nº 1382 - CNPJ:10212447, 406

JOSE  
BARTOLOMEU DE  
ALMEIDA MELO  
JUNIOR:01902885  
406

Assinado de forma digital  
por JOSE BARTOLOMEU  
DE ALMEIDA MELO  
JUNIOR:01902885406  
Dados: 2021.11.29  
12:01:18 -03'00'

Orçamento Programa - Exercício de 2022

Página 55

**QUADRO AUXILIAR DE DETALHAMENTO DA DESPESA**

Lei: , Data:

PODER	08	ENTIDADE SUPERVISIONADA
ORGÃO	15	FUNDO MUNICIPAL DE EDUCAÇÃO DE PALMARES
UNIDADE	02	FUNDEB

Aplicacao Programada	Proj/Ativ	Finalidade	Categoria	Detalhada	TotalGrupo	Total Categ.	Total Func.
		F.R. - C.A.					
GESTÃO ADMINISTRATIVA DA EDUCAÇÃO INFANTIL - CRECHE - FUNDEB OUTROS 30%	12.365.1206.2262.0000						100.000,00
3	DESPESAS CORREN					100.000,00	
3	OUTRAS DESPESAS CORRENTES				47.000,00		
	Outros Benefícios Assistenciais do servidor e do militar		3.3.90.08.00	1.000,00			
	DIÁRIAS - CIVIL		3.3.90.14.00	5.000,00			
	MATERIAL DE CONSUMO		3.3.90.30.00	20.000,00			
	OUTROS SERVIÇOS DE TERCEIROS - PESSOA FÍSICA		3.3.90.36.00	10.000,00			
	OUTROS SERVIÇOS DE TERCEIROS - PESSOA JURÍDICA		3.3.90.39.00	10.000,00			
	OBRIGAÇÕES TRIBUTÁRIAS E CONTRIBUTIVAS		3.3.90.47.00	1.000,00			
GESTÃO ADMINISTRATIVA DA EDUCAÇÃO INFANTIL - PRÉ ESCOLA - FUNDEB MAGISTÉRIO 70%	12.365.1206.2293.0000						376.000,00
3	DESPESAS CORREN					376.000,00	
1	PESSOAL E ENCARGOS SOCIAIS				374.000,00		
	CONTRATAÇÃO POR TEMPO DETERMINADO		3.1.90.04.00	200.000,00			
	VENCIMENTOS E VANTAGENS FIXAS - PESSOAL CIVIL		3.1.90.11.00	100.000,00			
	OBRIGAÇÕES PATRONAIS		3.1.90.13.00	44.000,00			
	OUTRAS DESPESAS VARIÁVEIS - PESSOAL CIVIL		3.1.90.16.00	1.000,00			
	INDENIZAÇÕES E RESTITUIÇÕES TRABALHISTAS		3.1.90.94.00	5.000,00			
	OBRIGAÇÕES PATRONAIS - INTRA-ORÇAMENTÁRIO		3.1.91.13.00	24.000,00			
3	OUTRAS DESPESAS CORRENTES				2.000,00		
	Outros Benefícios Assistenciais do servidor e do militar		3.3.90.08.00	2.000,00			
GESTÃO ADMINISTRATIVA DA EDUCAÇÃO INFANTIL - PRÉ ESCOLA - FUNDEB OUTROS 30%	12.365.1206.2294.0000						105.000,00
3	DESPESAS CORREN					105.000,00	
1	PESSOAL E ENCARGOS SOCIAIS				49.000,00		
	CONTRATAÇÃO POR TEMPO DETERMINADO		3.1.90.04.00	25.000,00			
	VENCIMENTOS E VANTAGENS FIXAS - PESSOAL CIVIL		3.1.90.11.00	10.000,00			
	OBRIGAÇÕES PATRONAIS		3.1.90.13.00	5.000,00			
	OUTRAS DESPESAS VARIÁVEIS - PESSOAL CIVIL		3.1.90.16.00	1.000,00			
	INDENIZAÇÕES E RESTITUIÇÕES TRABALHISTAS		3.1.90.94.00	5.000,00			
	OBRIGAÇÕES PATRONAIS - INTRA-ORÇAMENTÁRIO		3.1.91.13.00	3.000,00			
3	OUTRAS DESPESAS CORRENTES				56.000,00		
	Outros Benefícios Assistenciais do servidor e do militar		3.3.90.08.00	1.000,00			
	DIÁRIAS - CIVIL		3.3.90.14.00	4.000,00			
	MATERIAL DE CONSUMO		3.3.90.30.00	30.000,00			
	OUTROS SERVIÇOS DE TERCEIROS - PESSOA FÍSICA		3.3.90.36.00	10.000,00			
	OUTROS SERVIÇOS DE TERCEIROS - PESSOA JURÍDICA		3.3.90.39.00	10.000,00			
	OBRIGAÇÕES TRIBUTÁRIAS E CONTRIBUTIVAS		3.3.90.47.00	1.000,00			
AQUISIÇÃO DE MÓVEIS, MÁQUINAS E EQUIPAMENTOS DIVERSOS P/ O PROGRAMA DE EDUCAÇÃO DE JOVENS E ADULTOS-EJA - 30%	12.366.1206.1175.0000						10.000,00
4	DESPESAS DE CAPIT					10.000,00	
4	INVESTIMENTOS				10.000,00		
	EQUIPAMENTOS E MATERIAL PERMANENTE		4.4.90.52.00	10.000,00			
GESTÃO ADMINISTRATIVA DE EDUCAÇÃO DOS JOVENS E ADULTOS (EJA) - FUNDEB MAGISTÉRIO -	12.366.1206.2295.0000						556.000,00

**Município de Palmares**

R. Visc. do Rio Branco, nº 1382 - CNPJ:10212447, 406

JOSE  
BARTOLOMEU DE  
ALMEIDA MELO  
JUNIOR:01902885  
406

Assinado de forma digital  
por JOSE BARTOLOMEU  
DE ALMEIDA MELO  
JUNIOR:01902885406  
Dados: 2021.11.29  
12:01:18 -03'00'

Orçamento Programa - Exercício de 2022

Página 56

**QUADRO AUXILIAR DE DETALHAMENTO DA DESPESA**

Lei: , Data:

PODER	08	ENTIDADE SUPERVISIONADA
ORGÃO	15	FUNDO MUNICIPAL DE EDUCAÇÃO DE PALMARES
UNIDADE	02	FUNDEB

Aplicacao Programada	Proj/Ativ	Finalidade	Categoria	Detalhada	TotalGrupo	Total Categ.	Total Func.
		F.R. - C.A.					

70%

3	DESPESAS CORREN					556.000,00	556.000,00
1	PESSOAL E ENCARGOS SOCIAIS				555.000,00		

CONTRATAÇÃO POR TEMPO DETERMINADO	3.1.90.04.00	300.000,00
VENCIMENTOS E VANTAGENS FIXAS - PESSOAL CIVIL	3.1.90.11.00	150.000,00
OBRIGAÇÕES PATRONAIS	3.1.90.13.00	66.000,00
OUTRAS DESPESAS VARIÁVEIS - PESSOAL CIVIL	3.1.90.16.00	1.000,00
INDENIZAÇÕES E RESTITUIÇÕES TRABALHISTAS	3.1.90.94.00	2.000,00
OBRIGAÇÕES PATRONAIS - INTRA-ORÇAMENTÁRIO	3.1.91.13.00	36.000,00

3	OUTRAS DESPESAS CORRENTES				1.000,00		
---	---------------------------	--	--	--	----------	--	--

Outros Benefícios Assistenciais do servidor e do militar	3.3.90.08.00	1.000,00
--	--------------	----------

GESTÃO ADMINISTRATIVA DA EDUCAÇÃO DE JOVENS E ADULTOS (EJA) - FUNDEB OUTROS - 30%	12.366.1206.2296.0000						88.000,00
---	-----------------------	--	--	--	--	--	-----------

3	DESPESAS CORREN					88.000,00	88.000,00
1	PESSOAL E ENCARGOS SOCIAIS				37.000,00		

CONTRATAÇÃO POR TEMPO DETERMINADO	3.1.90.04.00	20.000,00
VENCIMENTOS E VANTAGENS FIXAS - PESSOAL CIVIL	3.1.90.11.00	10.000,00
OBRIGAÇÕES PATRONAIS	3.1.90.13.00	2.000,00
OUTRAS DESPESAS VARIÁVEIS - PESSOAL CIVIL	3.1.90.16.00	1.000,00
INDENIZAÇÕES E RESTITUIÇÕES TRABALHISTAS	3.1.90.94.00	2.000,00
OBRIGAÇÕES PATRONAIS - INTRA-ORÇAMENTÁRIO	3.1.91.13.00	2.000,00

3	OUTRAS DESPESAS CORRENTES				51.000,00		
---	---------------------------	--	--	--	-----------	--	--

Outros Benefícios Assistenciais do servidor e do militar	3.3.90.08.00	1.000,00
DIÁRIAS - CIVIL	3.3.90.14.00	5.000,00
MATERIAL DE CONSUMO	3.3.90.30.00	20.000,00
OUTROS SERVIÇOS DE TERCEIROS - PESSOA FÍSICA	3.3.90.36.00	10.000,00
OUTROS SERVIÇOS DE TERCEIROS - PESSOA JURÍDICA	3.3.90.39.00	10.000,00
OBRIGAÇÕES TRIBUTÁRIAS E CONTRIBUTIVAS	3.3.90.47.00	5.000,00

SUPRIMENTOS DE MATERIAIS OU EQUIPAMENTOS PARA A MANUTENÇÃO DA EDUCAÇÃO ESPECIAL E INCLUSIVA - 30%	12.367.1206.1177.0000						5.000,00
---	-----------------------	--	--	--	--	--	----------

4	DESPESAS DE CAPIT					5.000,00	5.000,00
4	INVESTIMENTOS				5.000,00		

EQUIPAMENTOS E MATERIAL PERMANENTE	4.4.90.52.00	5.000,00
------------------------------------	--------------	----------

GESTÃO ADMINISTRATIVA DA EDUCAÇÃO ESPECIAL E INCLUSIVA - FUNDEB MAGISTÉRIO 70%	12.367.1206.2264.0000						24.000,00
--	-----------------------	--	--	--	--	--	-----------

3	DESPESAS CORREN					24.000,00	24.000,00
1	PESSOAL E ENCARGOS SOCIAIS				23.000,00		

CONTRATAÇÃO POR TEMPO DETERMINADO	3.1.90.04.00	10.000,00
VENCIMENTOS E VANTAGENS FIXAS - PESSOAL CIVIL	3.1.90.11.00	5.000,00
OBRIGAÇÕES PATRONAIS	3.1.90.13.00	3.000,00
OUTRAS DESPESAS VARIÁVEIS - PESSOAL CIVIL	3.1.90.16.00	1.000,00
INDENIZAÇÕES E RESTITUIÇÕES TRABALHISTAS	3.1.90.94.00	2.000,00
OBRIGAÇÕES PATRONAIS - INTRA-ORÇAMENTÁRIO	3.1.91.13.00	2.000,00

3	OUTRAS DESPESAS CORRENTES				1.000,00		
---	---------------------------	--	--	--	----------	--	--

Outros Benefícios Assistenciais do servidor e do militar	3.3.90.08.00	1.000,00
--	--------------	----------

GESTÃO ADMINISTRATIVA DA EDUCAÇÃO ESPECIAL E INCLUSIVA - FUNDEB MAGISTÉRIO 70%	12.367.1206.2265.0000						82.000,00
--	-----------------------	--	--	--	--	--	-----------

**Município de Palmares**

R. Visc. do Rio Branco, nº 1382 - CNPJ:10212447, 406

JOSE  
BARTOLOMEU DE  
ALMEIDA MELO  
JUNIOR:01902885  
406

Assinado de forma digital  
por JOSE BARTOLOMEU  
DE ALMEIDA MELO  
JUNIOR:01902885406  
Dados: 2021.11.29  
12:01:18 -03'00'

Orçamento Programa - Exercício de 2022

Página 57

**QUADRO AUXILIAR DE DETALHAMENTO DA DESPESA**

Lei: , Data:

PODER	08	ENTIDADE SUPERVISIONADA
ORGÃO	15	FUNDO MUNICIPAL DE EDUCAÇÃO DE PALMARES
UNIDADE	02	FUNDEB

Aplicacao Programada	Proj/Ativ	Finalidade	Categoria	Detalhada	TotalGrupo	Total Categ.	Total Func.
		F.R. - C.A.					
INCLUSIVA - FUNDEB OUTROS - 30%							
3	DESPESAS CORREN'						82.000,00
1	PESSOAL E ENCARGOS SOCIAIS				21.000,00		
	CONTRATAÇÃO POR TEMPO DETERMINADO		3.1.90.04.00	10.000,00			
	VENCIMENTOS E VANTAGENS FIXAS - PESSOAL CIVIL		3.1.90.11.00	5.000,00			
	OBRIGAÇÕES PATRONAIS		3.1.90.13.00	2.000,00			
	INDENIZAÇÕES E RESTITUIÇÕES TRABALHISTAS		3.1.90.94.00	2.000,00			
	OBRIGAÇÕES PATRONAIS - INTRA-ORÇAMENTÁRIO		3.1.91.13.00	2.000,00			
3	OUTRAS DESPESAS CORRENTES				61.000,00		
	Outros Benefícios Assistenciais do servidor e do militar		3.3.90.08.00	1.000,00			
	DIÁRIAS - CIVIL		3.3.90.14.00	5.000,00			
	MATERIAL DE CONSUMO		3.3.90.30.00	25.000,00			
	OUTROS SERVIÇOS DE TERCEIROS - PESSOA FÍSICA		3.3.90.36.00	10.000,00			
	OUTROS SERVIÇOS DE TERCEIROS - PESSOA JURÍDICA		3.3.90.39.00	15.000,00			
	OBRIGAÇÕES TRIBUTÁRIAS E CONTRIBUTIVAS		3.3.90.47.00	5.000,00			
<b>TOTAL</b>							32.050.000,00

**Município de Palmares**

R. Visc. do Rio Branco, nº 1382 - CNPJ:10212447, 406

JOSE  
BARTOLOMEU DE  
ALMEIDA MELO  
JUNIOR:01902885  
406

Assinado de forma digital  
por JOSE BARTOLOMEU  
DE ALMEIDA MELO  
JUNIOR:01902885406  
Dados: 2021.11.29  
12:01:18 -03'00'

Orçamento Programa - Exercício de 2022

Página 58

**QUADRO AUXILIAR DE DETALHAMENTO DA DESPESA**

Lei: , Data:

PODER	08	ENTIDADE SUPERVISIONADA						
ORGÃO	15	FUNDO MUNICIPAL DE EDUCAÇÃO DE PALMARES						
UNIDADE	03	COMPLEMENTAÇÃO DO FUNDEB						
Aplicacao Programada		Proj/Ativ	Finalidade	Categoria	Detalhada	TotalGrupo	Total Categ.	Total Func.
			F.R. - C.A.					
MANUTENÇÃO DO TRANSPORTE ESCOLAR - VAAF - 30%			12.361.1202.2274.0000					310.000,00
3	DESPESAS CORREN'						310.000,00	
3	OUTRAS DESPESAS CORRENTES					310.000,00		
	MATERIAL DE CONSUMO			3.3.90.30.00	40.000,00			
	OUTROS SERVIÇOS DE TERCEIROS - PESSOA FÍSICA			3.3.90.36.00	10.000,00			
	OUTROS SERVIÇOS DE TERCEIROS - PESSOA JURÍDICA			3.3.90.39.00	260.000,00			
CONSTRUÇÃO, REFORMA, DESAPROPRIAÇÃO E/OU AMPLIAÇÃO DAS ESCOLAS MUNICIPAIS - VAAF - 30%			12.361.1206.1171.0000					600.000,00
4	DESPESAS DE CAPIT						600.000,00	
4	INVESTIMENTOS					600.000,00		
	OBRAS E INSTALAÇÕES			4.4.90.51.00	350.000,00			
	AQUISIÇÃO DE IMÓVEIS			4.4.90.61.00	250.000,00			
COMPLEMENTAÇÃO DO FUNDEB - VAAF - 70%			12.361.1206.2266.0000					3.625.000,00
3	DESPESAS CORREN'						3.625.000,00	
1	PESSOAL E ENCARGOS SOCIAIS					3.600.000,00		
	CONTRATAÇÃO POR TEMPO DETERMINADO			3.1.90.04.00	650.000,00			
	VENCIMENTOS E VANTAGENS FIXAS - PESSOAL CIVIL			3.1.90.11.00	2.200.000,00			
	OBRIGAÇÕES PATRONAIS			3.1.90.13.00	160.000,00			
	OUTRAS DESPESAS VARIÁVEIS - PESSOAL CIVIL			3.1.90.16.00	10.000,00			
	INDENIZAÇÕES E RESTITUIÇÕES TRABALHISTAS			3.1.90.94.00	30.000,00			
	OBRIGAÇÕES PATRONAIS - INTRA-ORÇAMENTÁRIO			3.1.91.13.00	550.000,00			
3	OUTRAS DESPESAS CORRENTES					25.000,00		
	Outros Benefícios Assistenciais do servidor e do militar			3.3.90.08.00	25.000,00			
COMPLEMENTAÇÃO DO FUNDEB - VAAF - 30%			12.361.1206.2267.0000					1.215.000,00
3	DESPESAS CORREN'						915.000,00	
1	PESSOAL E ENCARGOS SOCIAIS					457.000,00		
	CONTRATAÇÃO POR TEMPO DETERMINADO			3.1.90.04.00	140.000,00			
	VENCIMENTOS E VANTAGENS FIXAS - PESSOAL CIVIL			3.1.90.11.00	200.000,00			
	OBRIGAÇÕES PATRONAIS			3.1.90.13.00	45.000,00			
	OUTRAS DESPESAS VARIÁVEIS - PESSOAL CIVIL			3.1.90.16.00	2.000,00			
	OBRIGAÇÕES PATRONAIS - INTRA-ORÇAMENTÁRIO			3.1.91.13.00	70.000,00			
3	OUTRAS DESPESAS CORRENTES					458.000,00		
	Outros Benefícios Assistenciais do servidor e do militar			3.3.90.08.00	5.000,00			
	DIÁRIAS - CIVIL			3.3.90.14.00	5.000,00			
	MATERIAL DE CONSUMO			3.3.90.30.00	130.000,00			
	PREMIAÇÕES CULTURAIS, ARTÍSTICAS, CIENTÍFICAS, DESPORT			3.3.90.31.00	5.000,00			
	Material, Bem ou Serviço para Distribuição Gratuita			3.3.90.32.00	5.000,00			
	PASSAGENS E DESPESAS COM LOCOMOÇÃO			3.3.90.33.00	2.000,00			
	OUTROS SERVIÇOS DE TERCEIROS - PESSOA FÍSICA			3.3.90.36.00	50.000,00			
	OUTROS SERVIÇOS DE TERCEIROS - PESSOA JURÍDICA			3.3.90.39.00	250.000,00			
	OBRIGAÇÕES TRIBUTÁRIAS E CONTRIBUTIVAS			3.3.90.47.00	5.000,00			
	INDENIZAÇÕES E RESTITUIÇÕES			3.3.90.93.00	1.000,00			
4	DESPESAS DE CAPIT						300.000,00	
4	INVESTIMENTOS					300.000,00		
	EQUIPAMENTOS E MATERIAL PERMANENTE			4.4.90.52.00	300.000,00			
COMPLEMENTAÇÃO DO FUNDEB - VAAT			12.361.1206.2268.0000					35.000,00

**Município de Palmares**

R. Visc. do Rio Branco, nº 1382 - CNPJ:10212447, 406

JOSE  
BARTOLOMEU DE  
ALMEIDA MELO  
JUNIOR:01902885  
406

Assinado de forma digital  
por JOSE BARTOLOMEU  
DE ALMEIDA MELO  
JUNIOR:01902885406  
Dados: 2021.11.29  
12:01:18 -03'00'

Orçamento Programa - Exercício de 2022

Página 59

**QUADRO AUXILIAR DE DETALHAMENTO DA DESPESA**

Lei: , Data:

PODER	08	ENTIDADE SUPERVISIONADA
ORGÃO	15	FUNDO MUNICIPAL DE EDUCAÇÃO DE PALMARES
UNIDADE	03	COMPLEMENTAÇÃO DO FUNDEB

Aplicacao Programada	Proj/Ativ	Finalidade	Categoria	Detalhada	TotalGrupo	Total Categ.	Total Func.
		F.R. - C.A.					

COMPLEMENTAÇÃO DO FUNDEB - VAAT		12.361.1206.2268.0000					35.000,00
3	DESPESAS CORREN'						35.000,00
1	PESSOAL E ENCARGOS SOCIAIS				21.000,00		
	CONTRATAÇÃO POR TEMPO DETERMINADO		3.1.90.04.00	5.000,00			
	VENCIMENTOS E VANTAGENS FIXAS - PESSOAL CIVIL		3.1.90.11.00	10.000,00			
	OBRIGAÇÕES PATRONAIS		3.1.90.13.00	1.000,00			
	OUTRAS DESPESAS VARIÁVEIS - PESSOAL CIVIL		3.1.90.16.00	1.000,00			
	INDENIZAÇÕES E RESTITUIÇÕES TRABALHISTAS		3.1.90.94.00	1.000,00			
	OBRIGAÇÕES PATRONAIS - INTRA-ORÇAMENTÁRIO		3.1.91.13.00	3.000,00			
3	OUTRAS DESPESAS CORRENTES				14.000,00		
	Outros Benefícios Assistenciais do servidor e do militar		3.3.90.08.00	1.000,00			
	DIÁRIAS - CIVIL		3.3.90.14.00	1.000,00			
	MATERIAL DE CONSUMO		3.3.90.30.00	5.000,00			
	OUTROS SERVIÇOS DE TERCEIROS - PESSOA FÍSICA		3.3.90.36.00	2.000,00			
	OUTROS SERVIÇOS DE TERCEIROS - PESSOA JURÍDICA		3.3.90.39.00	5.000,00			
COMPLEMENTAÇÃO DO FUNDEB - VAAT - DESPESA DE CAPITAL - 15%		12.361.1206.2271.0000					15.000,00
4	DESPESAS DE CAPIT						15.000,00
4	INVESTIMENTOS				15.000,00		
	OBRAS E INSTALAÇÕES		4.4.90.51.00	5.000,00			
	EQUIPAMENTOS E MATERIAL PERMANENTE		4.4.90.52.00	5.000,00			
	AQUISIÇÃO DE IMÓVEIS		4.4.90.61.00	5.000,00			
COMPLEMENTAÇÃO DO FUNDEB - VAAR - 70%		12.361.1206.2272.0000					70.000,00
3	DESPESAS CORREN'						70.000,00
1	PESSOAL E ENCARGOS SOCIAIS				68.000,00		
	CONTRATAÇÃO POR TEMPO DETERMINADO		3.1.90.04.00	22.000,00			
	VENCIMENTOS E VANTAGENS FIXAS - PESSOAL CIVIL		3.1.90.11.00	30.000,00			
	OBRIGAÇÕES PATRONAIS		3.1.90.13.00	5.000,00			
	OUTRAS DESPESAS VARIÁVEIS - PESSOAL CIVIL		3.1.90.16.00	1.000,00			
	INDENIZAÇÕES E RESTITUIÇÕES TRABALHISTAS		3.1.90.94.00	2.000,00			
	OBRIGAÇÕES PATRONAIS - INTRA-ORÇAMENTÁRIO		3.1.91.13.00	8.000,00			
3	OUTRAS DESPESAS CORRENTES				2.000,00		
	Outros Benefícios Assistenciais do servidor e do militar		3.3.90.08.00	2.000,00			
COMPLEMENTAÇÃO DO FUNDEB - VAAR - 30%		12.361.1206.2273.0000					30.000,00
3	DESPESAS CORREN'						30.000,00
1	PESSOAL E ENCARGOS SOCIAIS				20.000,00		
	CONTRATAÇÃO POR TEMPO DETERMINADO		3.1.90.04.00	5.000,00			
	VENCIMENTOS E VANTAGENS FIXAS - PESSOAL CIVIL		3.1.90.11.00	10.000,00			
	OBRIGAÇÕES PATRONAIS		3.1.90.13.00	1.000,00			
	OUTRAS DESPESAS VARIÁVEIS - PESSOAL CIVIL		3.1.90.16.00	1.000,00			
	INDENIZAÇÕES E RESTITUIÇÕES TRABALHISTAS		3.1.90.94.00	1.000,00			
	OBRIGAÇÕES PATRONAIS - INTRA-ORÇAMENTÁRIO		3.1.91.13.00	2.000,00			

**Município de Palmares**

R. Visc. do Rio Branco, nº 1382 - CNPJ:10212447, 406

JOSE  
BARTOLOMEU DE  
ALMEIDA MELO  
JUNIOR:01902885  
406

Assinado de forma digital  
por JOSE BARTOLOMEU  
DE ALMEIDA MELO  
JUNIOR:01902885406  
Dados: 2021.11.29  
12:01:18 -03'00'

Orçamento Programa - Exercício de 2022

Página 60

**QUADRO AUXILIAR DE DETALHAMENTO DA DESPESA**

Lei: , Data:

PODER	08	ENTIDADE SUPERVISIONADA
ORGÃO	15	FUNDO MUNICIPAL DE EDUCAÇÃO DE PALMARES
UNIDADE	03	COMPLEMENTAÇÃO DO FUNDEB

Aplicacao Programada	Proj/Ativ	Finalidade	Categoria	Detalhada	TotalGrupo	Total Categ.	Total Func.
F.R. - C.A.							
COMPLEMENTAÇÃO DO FUNDEB - VAAR - 30%	12.361.1206.2273.0000						30.000,00
3	DESPESAS CORREN					30.000,00	
3	OUTRAS DESPESAS CORRENTES				10.000,00		
	Outros Benefícios Assistenciais do servidor e do militar		3.3.90.08.00	1.000,00			
	DIÁRIAS - CIVIL		3.3.90.14.00	1.000,00			
	MATERIAL DE CONSUMO		3.3.90.30.00	2.000,00			
	OUTROS SERVIÇOS DE TERCEIROS - PESSOA FÍSICA		3.3.90.36.00	2.000,00			
	OUTROS SERVIÇOS DE TERCEIROS - PESSOA JURÍDICA		3.3.90.39.00	3.000,00			
	OBRIGAÇÕES TRIBUTÁRIAS E CONTRIBUTIVAS		3.3.90.47.00	1.000,00			
COMPLEMENTAÇÃO DO FUNDEB - VAAT - INFANTIL 50%	12.365.1206.2269.0000						50.000,00
3	DESPESAS CORREN					50.000,00	
1	PESSOAL E ENCARGOS SOCIAIS				21.000,00		
	CONTRATAÇÃO POR TEMPO DETERMINADO		3.1.90.04.00	5.000,00			
	VENCIMENTOS E VANTAGENS FIXAS - PESSOAL CIVIL		3.1.90.11.00	10.000,00			
	OBRIGAÇÕES PATRONAIS		3.1.90.13.00	1.000,00			
	OUTRAS DESPESAS VARIÁVEIS - PESSOAL CIVIL		3.1.90.16.00	1.000,00			
	INDENIZAÇÕES E RESTITUIÇÕES TRABALHISTAS		3.1.90.94.00	1.000,00			
	OBRIGAÇÕES PATRONAIS - INTRA-ORÇAMENTÁRIO		3.1.91.13.00	3.000,00			
3	OUTRAS DESPESAS CORRENTES				29.000,00		
	Outros Benefícios Assistenciais do servidor e do militar		3.3.90.08.00	1.000,00			
	DIÁRIAS - CIVIL		3.3.90.14.00	1.000,00			
	MATERIAL DE CONSUMO		3.3.90.30.00	10.000,00			
	OUTROS SERVIÇOS DE TERCEIROS - PESSOA FÍSICA		3.3.90.36.00	3.000,00			
	OUTROS SERVIÇOS DE TERCEIROS - PESSOA JURÍDICA		3.3.90.39.00	14.000,00			
<b>TOTAL</b>							<b>5.950.000,00</b>



**Município de Palmares**

R. Visc. do Rio Branco, nº 1382 - CNPJ:10212447, 406

JOSE  
BARTOLOMEU DE  
ALMEIDA MELO  
JUNIOR:01902885  
Dados: 2021.11.29  
12:01:18 -03'00'

Assinado de forma digital  
por JOSE BARTOLOMEU  
DE ALMEIDA MELO  
JUNIOR:01902885406  
Dados: 2021.11.29  
12:01:18 -03'00'

Orçamento Programa - Exercício de 2022

Página 61

**QUADRO AUXILIAR DE DETALHAMENTO DA DESPESA**

Lei: , Data:

PODER	08	ENTIDADE SUPERVISIONADA						
ORGÃO	15	FUNDO MUNICIPAL DE EDUCAÇÃO DE PALMARES						
UNIDADE	04	MDE - RECURSOS VINCULADOS						
Aplicacao Programada		Proj/Ativ	Finalidade	Categoria	Detalhada	TotalGrupo	Total Categ.	Total Func.
			F.R. - C.A.					
ADMINISTRAÇÃO DOS INSUMOS DE ALIMENTAÇÃO E NUTRIÇÃO PARA A EDUCAÇÃO - PNAE		12.306.1201.2030.0000						890.000,00
3 DESPESAS CORREN'							890.000,00	
3 OUTRAS DESPESAS CORRENTES						890.000,00		
MATERIAL DE CONSUMO				3.3.90.30.00	890.000,00			
CONSTRUÇÃO, REFORMA, DESAPROPRIAÇÃO E/OU AMPLIAÇÃO DAS ESCOLAS MUNICIPAIS		12.361.1201.1021.0000						190.000,00
4 DESPESAS DE CAPIT							190.000,00	
4 INVESTIMENTOS						180.000,00		
OBRAS E INSTALAÇÕES				4.4.90.51.00	100.000,00			
AQUISIÇÃO DE IMÓVEIS				4.4.90.61.00	80.000,00			
5 INVERSÕES FINANCEIRAS						10.000,00		
AQUISIÇÃO DE IMÓVEIS				4.5.90.61.00	10.000,00			
CONSTRUÇÃO DE QUADRAS POLIESPORTIVAS NAS UNIDADES ESCOLARES		12.361.1201.1145.0000						55.000,00
4 DESPESAS DE CAPIT							55.000,00	
4 INVESTIMENTOS						55.000,00		
OBRAS E INSTALAÇÕES				4.4.90.51.00	55.000,00			
GOVERNANÇA E GESTÃO ADMINISTRATIVA DO PROGRAMA CRIANÇA ALFABETIZADA		12.361.1201.2286.0000						40.000,00
3 DESPESAS CORREN'							40.000,00	
3 OUTRAS DESPESAS CORRENTES						40.000,00		
MATERIAL DE CONSUMO				3.3.90.30.00	15.000,00			
OUTROS SERVIÇOS DE TERCEIROS - PESSOA FÍSICA				3.3.90.36.00	10.000,00			
OUTROS SERVIÇOS DE TERCEIROS - PESSOA JURÍDICA				3.3.90.39.00	15.000,00			
AQUISIÇÃO DE VEÍCULOS PARA O TRANSPORTE ESCOLAR - CAMINHO DA ESCOLA (FNDE)		12.361.1202.1180.0000						300.000,00
4 DESPESAS DE CAPIT							300.000,00	
4 INVESTIMENTOS						300.000,00		
EQUIPAMENTOS E MATERIAL PERMANENTE				4.4.90.52.00	200.000,00			
EQUIPAMENTOS E MATERIAL PERMANENTE				4.4.90.52.00	100.000,00			
MANUTENÇÃO TRANSPORTE ESCOLAR - PETE		12.361.1202.2036.0000						310.000,00
3 DESPESAS CORREN'							310.000,00	
3 OUTRAS DESPESAS CORRENTES						310.000,00		
MATERIAL DE CONSUMO				3.3.90.30.00	25.000,00			
OUTROS SERVIÇOS DE TERCEIROS - PESSOA FÍSICA				3.3.90.36.00	35.000,00			
OUTROS SERVIÇOS DE TERCEIROS - PESSOA JURÍDICA				3.3.90.39.00	250.000,00			
MANUTENÇÃO DO TRANSPORTE ESCOLAR - QSE		12.361.1202.2280.0000						510.000,00
3 DESPESAS CORREN'							510.000,00	
3 OUTRAS DESPESAS CORRENTES						510.000,00		
MATERIAL DE CONSUMO				3.3.90.30.00	200.000,00			
OUTROS SERVIÇOS DE TERCEIROS - PESSOA FÍSICA				3.3.90.36.00	10.000,00			
OUTROS SERVIÇOS DE TERCEIROS - PESSOA JURÍDICA				3.3.90.39.00	300.000,00			

**Município de Palmares**

R. Visc. do Rio Branco, nº 1382 - CNPJ:10212447, 406

JOSE  
BARTOLOMEU DE  
ALMEIDA MELO  
JUNIOR:01902885  
Dados: 2021.11.29  
12:01:18 -03'00'

Assinado de forma digital  
por JOSE BARTOLOMEU  
DE ALMEIDA MELO  
JUNIOR:01902885406  
Dados: 2021.11.29  
12:01:18 -03'00'

Orçamento Programa - Exercício de 2022

Página 62

**QUADRO AUXILIAR DE DETALHAMENTO DA DESPESA**

Lei: , Data:

PODER	08	ENTIDADE SUPERVISIONADA						
ORGÃO	15	FUNDO MUNICIPAL DE EDUCAÇÃO DE PALMARES						
UNIDADE	04	MDE - RECURSOS VINCULADOS						
Aplicacao Programada		Proj/Ativ	Finalidade	Categoria	Detalhada	TotalGrupo	Total Categ.	Total Func.
			F.R. - C.A.					
MANUTENÇÃO DO PROGRAMA NACIONAL DE TRANSPORTE ESCOLAR - PNATE		12.361.1202.2281.0000						380.000,00
3 DESPESAS CORREN							380.000,00	
3 OUTRAS DESPESAS CORRENTES						380.000,00		
MATERIAL DE CONSUMO				3.3.90.30.00	70.000,00			
OUTROS SERVIÇOS DE TERCEIROS - PESSOA FÍSICA				3.3.90.36.00	10.000,00			
OUTROS SERVIÇOS DE TERCEIROS - PESSOA JURÍDICA				3.3.90.39.00	300.000,00			
AQUISIÇÃO DE EQUIPAMENTOS P/ ESCOLAS CONTEMPLADAS C/ PDDE		12.361.1203.1211.0000						1.000,00
4 DESPESAS DE CAPIT							1.000,00	
4 INVESTIMENTOS						1.000,00		
EQUIPAMENTOS E MATERIAL PERMANENTE				4.4.90.52.00	1.000,00			
GOVERNANÇA E GESTÃO ADMINISTRATIVA DO PDDE		12.361.1203.2038.0000						9.000,00
3 DESPESAS CORREN							9.000,00	
3 OUTRAS DESPESAS CORRENTES						9.000,00		
MATERIAL DE CONSUMO				3.3.90.30.00	3.000,00			
Material, Bem ou Serviço para Distribuição Gratuita				3.3.90.32.00	3.000,00			
OUTROS SERVIÇOS DE TERCEIROS - PESSOA FÍSICA				3.3.90.36.00	3.000,00			
SUPRIMENTOS DE MATERIAIS OU EQUIPAMENTOS PARA A MANUTENÇÃO DO CONV. BRASIL CARINHOSO		12.361.1206.1022.0000						10.000,00
4 DESPESAS DE CAPIT							10.000,00	
4 INVESTIMENTOS						10.000,00		
EQUIPAMENTOS E MATERIAL PERMANENTE				4.4.90.52.00	10.000,00			
SUPRIMENTOS DE MATERIAIS OU EQUIPAMENTOS PARA A MANUTENÇÃO FUNCIONAL DO PROGRAMA CRIANÇA ALFABETIZADA		12.361.1206.1161.0000						100.000,00
4 DESPESAS DE CAPIT							100.000,00	
4 INVESTIMENTOS						100.000,00		
EQUIPAMENTOS E MATERIAL PERMANENTE				4.4.90.52.00	100.000,00			
SUPRIMENTOS DE MATERIAIS OU EQUIPAMENTOS PARA A MANUTENÇÃO DO ENSINO FUNDAMENTAL - QSE		12.361.1206.1181.0000						150.000,00
4 DESPESAS DE CAPIT							150.000,00	
4 INVESTIMENTOS						150.000,00		
EQUIPAMENTOS E MATERIAL PERMANENTE				4.4.90.52.00	150.000,00			
SUPRIMENTOS DE MATERIAIS OU EQUIPAMENTOS PARA A MANUTENÇÃO DO ENSINO FUNDAMENTAL - FNDE		12.361.1206.1182.0000						10.000,00
4 DESPESAS DE CAPIT							10.000,00	
4 INVESTIMENTOS						10.000,00		
EQUIPAMENTOS E MATERIAL PERMANENTE				4.4.90.52.00	10.000,00			
GOVERNANÇA E GESTÃO ADMINISTRATIVA DO CONVÊNIO BRASIL CARINHOSO		12.361.1206.2041.0000						15.000,00
3 DESPESAS CORREN							15.000,00	

**Município de Palmares**

R. Visc. do Rio Branco, nº 1382 - CNPJ:10212447, 406

JOSE  
BARTOLOMEU DE  
ALMEIDA MELO  
JUNIOR:01902885  
406

Assinado de forma digital  
por JOSE BARTOLOMEU  
DE ALMEIDA MELO  
JUNIOR:01902885406  
Dados: 2021.11.29  
12:01:18 -03'00'

Orçamento Programa - Exercício de 2022

Página 63

**QUADRO AUXILIAR DE DETALHAMENTO DA DESPESA**

Lei: , Data:

PODER	08	ENTIDADE SUPERVISIONADA						
ORGÃO	15	FUNDO MUNICIPAL DE EDUCAÇÃO DE PALMARES						
UNIDADE	04	MDE - RECURSOS VINCULADOS						
Aplicacao Programada		Proj/Ativ	Finalidade	Categoria	Detalhada	TotalGrupo	Total Categ.	Total Func.
			F.R. - C.A.					
GOVERNANÇA E GESTÃO ADMINISTRATIVA DO CONVÊNIO BRASIL CARINHOSO		12.361.1206.2041.0000						15.000,00
3	DESPESAS CORREN'						15.000,00	
3	OUTRAS DESPESAS CORRENTES					15.000,00		
	MATERIAL DE CONSUMO			3.3.90.30.00	5.000,00			
	OUTROS SERVIÇOS DE TERCEIROS - PESSOA FÍSICA			3.3.90.36.00	5.000,00			
	OUTROS SERVIÇOS DE TERCEIROS - PESSOA JURÍDICA			3.3.90.39.00	5.000,00			
GOVERNANÇA E GESTÃO ADMINISTRATIVA DO SALÁRIO EDUCAÇÃO - QSE		12.361.1206.2282.0000						360.000,00
3	DESPESAS CORREN'						360.000,00	
3	OUTRAS DESPESAS CORRENTES					360.000,00		
	MATERIAL DE CONSUMO			3.3.90.30.00	160.000,00			
	OUTROS SERVIÇOS DE TERCEIROS - PESSOA FÍSICA			3.3.90.36.00	30.000,00			
	OUTROS SERVIÇOS DE TERCEIROS - PESSOA JURÍDICA			3.3.90.39.00	170.000,00			
AQUISIÇÃO DE EQUIPAMENTOS PARA A IMPLANTAÇÃO DE LABORATÓRIOS DE INFORMÁTICA, CIÊNCIAS E ROBÓTICA - QSE		12.361.1286.1183.0000						5.000,00
4	DESPESAS DE CAPIT						5.000,00	
4	INVESTIMENTOS					5.000,00		
	EQUIPAMENTOS E MATERIAL PERMANENTE			4.4.90.52.00	5.000,00			
MANUTENÇÃO DOS LABORATÓRIOS DE INFORMÁTICA, CIÊNCIAS E ROBÓTICA - QSE		12.361.1286.2283.0000						15.000,00
3	DESPESAS CORREN'						15.000,00	
3	OUTRAS DESPESAS CORRENTES					15.000,00		
	MATERIAL DE CONSUMO			3.3.90.30.00	5.000,00			
	OUTROS SERVIÇOS DE TERCEIROS - PESSOA FÍSICA			3.3.90.36.00	5.000,00			
	OUTROS SERVIÇOS DE TERCEIROS - PESSOA JURÍDICA			3.3.90.39.00	5.000,00			
GOVERNANÇA E GESTÃO ADMINISTRATIVA DO PROGRAMA CULTURARTE		12.361.1289.2258.0000						25.000,00
3	DESPESAS CORREN'						25.000,00	
3	OUTRAS DESPESAS CORRENTES					25.000,00		
	DIÁRIAS - CIVIL			3.3.90.14.00	5.000,00			
	MATERIAL DE CONSUMO			3.3.90.30.00	5.000,00			
	Material, Bem ou Serviço para Distribuição Gratuita			3.3.90.32.00	5.000,00			
	OUTROS SERVIÇOS DE TERCEIROS - PESSOA FÍSICA			3.3.90.36.00	5.000,00			
	OUTROS SERVIÇOS DE TERCEIROS - PESSOA JURÍDICA			3.3.90.39.00	5.000,00			
CONSTRUÇÃO, REFORMA E/OU AMPLIAÇÃO DE UNIDADES ESCOLARES DA EDUCAÇÃO INFANTIL - PRÉ ESCOLA		12.365.1201.1023.0000						20.000,00
4	DESPESAS DE CAPIT						20.000,00	
4	INVESTIMENTOS					20.000,00		
	OBRAS E INSTALAÇÕES			4.4.90.51.00	20.000,00			
SUPRIMENTOS DE MATERIAIS OU EQUIPAMENTOS PARA A MANUTENÇÃO FUNCIONAL DA EDUCAÇÃO INFANTIL - PRÉ ESCOLA		12.365.1201.1024.0000						10.000,00

**Município de Palmares**

R. Visc. do Rio Branco, nº 1382 - CNPJ:10212447, 406

JOSE  
BARTOLOMEU DE  
ALMEIDA MELO  
JUNIOR:01902885  
406

Assinado de forma digital  
por JOSE BARTOLOMEU  
DE ALMEIDA MELO  
JUNIOR:01902885406  
Dados: 2021.11.29  
12:01:18 -03'00'

Orçamento Programa - Exercício de 2022

Página 64

**QUADRO AUXILIAR DE DETALHAMENTO DA DESPESA**

Lei: , Data:

PODER	08	ENTIDADE SUPERVISIONADA
ORGÃO	15	FUNDO MUNICIPAL DE EDUCAÇÃO DE PALMARES
UNIDADE	04	MDE - RECURSOS VINCULADOS

Aplicacao Programada	Proj/Ativ	Finalidade	Categoria	Detalhada	TotalGrupo	Total Categ.	Total Func.
		F.R. - C.A.					
SUPRIMENTOS DE MATERIAIS OU EQUIPAMENTOS PARA A MANUTENÇÃO FUNCIONAL DA EDUCAÇÃO INFANTIL - PRÉ ESCOLA	12.365.1201.1024.0000						10.000,00
4 DESPESAS DE CAPIT						10.000,00	
4 INVESTIMENTOS					10.000,00		
EQUIPAMENTOS E MATERIAL PERMANENTE			4.4.90.52.00	10.000,00			
CONSTRUÇÃO, REFORMA E/OU AMPLIAÇÃO DE UNIDADES ESCOLARES DA EDUCAÇÃO INFANTIL- CRECHE	12.365.1201.1174.0000						20.000,00
4 DESPESAS DE CAPIT						20.000,00	
4 INVESTIMENTOS					20.000,00		
OBRAS E INSTALAÇÕES			4.4.90.51.00	20.000,00			
CONSTRUÇÃO, REFORMA E/OU AMPLIAÇÃO DE UNIDADES ESCOLARES DA EDUCAÇÃO INFANTIL- PRÉ ESCOLA - QSE	12.365.1201.1184.0000						30.000,00
4 DESPESAS DE CAPIT						30.000,00	
4 INVESTIMENTOS					30.000,00		
OBRAS E INSTALAÇÕES			4.4.90.51.00	30.000,00			
CONSTRUÇÃO, REFORMA E/OU AMPLIAÇÃO DE UNIDADES ESCOLARES DA EDUCAÇÃO INFANTIL- CRECHE - QSE	12.365.1201.1185.0000						30.000,00
4 DESPESAS DE CAPIT						30.000,00	
4 INVESTIMENTOS					30.000,00		
OBRAS E INSTALAÇÕES			4.4.90.51.00	30.000,00			
SUPRIMENTOS DE MATERIAIS OU EQUIPAMENTOS PARA A MANUTENÇÃO FUNCIONAL DA EDUCAÇÃO INFANTIL - PRÉ ESCOLA - QSE	12.365.1201.1212.0000						10.000,00
4 DESPESAS DE CAPIT						10.000,00	
4 INVESTIMENTOS					10.000,00		
EQUIPAMENTOS E MATERIAL PERMANENTE			4.4.90.52.00	10.000,00			
SUPRIMENTOS DE MATERIAIS OU EQUIPAMENTOS PARA A MANUTENÇÃO FUNCIONAL DA EDUCAÇÃO INFANTIL - CRECHE - QSE	12.365.1201.1213.0000						20.000,00
4 DESPESAS DE CAPIT						20.000,00	
4 INVESTIMENTOS					20.000,00		
EQUIPAMENTOS E MATERIAL PERMANENTE			4.4.90.52.00	20.000,00			
GOVERNANÇA E GESTÃO ADMINISTRATIVA DA EDUCAÇÃO INFANTIL - CRECHE - QSE	12.365.1201.2303.0000						80.000,00
3 DESPESAS CORREN						80.000,00	
3 OUTRAS DESPESAS CORRENTES					80.000,00		
MATERIAL DE CONSUMO			3.3.90.30.00	30.000,00			
OUTROS SERVIÇOS DE TERCEIROS - PESSOA FÍSICA			3.3.90.36.00	10.000,00			
OUTROS SERVIÇOS DE TERCEIROS - PESSOA JURÍDICA			3.3.90.39.00	40.000,00			
GOVERNANÇA E GESTÃO ADMINISTRATIVA DA	12.365.1201.2304.0000						90.000,00

**Município de Palmares**

R. Visc. do Rio Branco, nº 1382 - CNPJ:10212447, 406

JOSE  
BARTOLOMEU DE  
ALMEIDA MELO  
JUNIOR:01902885  
406

Assinado de forma digital  
por JOSE BARTOLOMEU  
DE ALMEIDA MELO  
JUNIOR:01902885406  
Dados: 2021.11.29  
12:01:18 -03'00'

Orçamento Programa - Exercício de 2022

Página 65

**QUADRO AUXILIAR DE DETALHAMENTO DA DESPESA**

Lei: , Data:

PODER	08	ENTIDADE SUPERVISIONADA
ORGÃO	15	FUNDO MUNICIPAL DE EDUCAÇÃO DE PALMARES
UNIDADE	04	MDE - RECURSOS VINCULADOS

Aplicacao Programada	Proj/Ativ	Finalidade	Categoria	Detalhada	TotalGrupo	Total Categ.	Total Func.
		F.R. - C.A.					
EDUCAÇÃO INFANTIL- PRÉ ESCOLA - QSE							
3	3	DESPESAS CORREN'					90.000,00
	3	OUTRAS DESPESAS CORRENTES			90.000,00		
		MATERIAL DE CONSUMO	3.3.90.30.00	20.000,00			
		OUTROS SERVIÇOS DE TERCEIROS - PESSOA FÍSICA	3.3.90.36.00	20.000,00			
		OUTROS SERVIÇOS DE TERCEIROS - PESSOA JURÍDICA	3.3.90.39.00	50.000,00			
SUPRIMENTOS DE MATERIAIS OU EQUIPAMENTOS PARA A MANUTENÇÃO FUNCIONAL DO EJA							
4	4	DESPESAS DE CAPIT					5.000,00
	4	INVESTIMENTOS			5.000,00		
		EQUIPAMENTOS E MATERIAL PERMANENTE	4.4.90.52.00	5.000,00			
GOVERNANÇA E GESTÃO ADMINISTRATIVA DA EDUCAÇÃO DE JOVENS E ADULTOS - EJA							
3	3	DESPESAS CORREN'					15.000,00
	3	OUTRAS DESPESAS CORRENTES			15.000,00		
		MATERIAL DE CONSUMO	3.3.90.30.00	5.000,00			
		OUTROS SERVIÇOS DE TERCEIROS - PESSOA FÍSICA	3.3.90.36.00	5.000,00			
		OUTROS SERVIÇOS DE TERCEIROS - PESSOA JURÍDICA	3.3.90.39.00	5.000,00			
CONSTRUÇÃO, REFORMA, AMPLIAÇÃO E/OU ADAPTAÇÃO DE UNIDADES DA EDUCAÇÃO ESPECIAL							
4	4	DESPESAS DE CAPIT					10.000,00
	4	INVESTIMENTOS			10.000,00		
		OBRAS E INSTALAÇÕES	4.4.90.51.00	10.000,00			
GOVERNANÇA E GESTÃO ADMINISTRATIVA DA EDUCAÇÃO ESPECIAL E INCLUSIVA							
3	3	DESPESAS CORREN'					15.000,00
	3	OUTRAS DESPESAS CORRENTES			15.000,00		
		MATERIAL DE CONSUMO	3.3.90.30.00	5.000,00			
		OUTROS SERVIÇOS DE TERCEIROS - PESSOA FÍSICA	3.3.90.36.00	5.000,00			
		OUTROS SERVIÇOS DE TERCEIROS - PESSOA JURÍDICA	3.3.90.39.00	5.000,00			
<b>TOTAL</b>						<b>3.730.000,00</b>	

**Município de Palmares**

R. Visc. do Rio Branco, nº 1382 - CNPJ:10212447, 406

JOSE  
BARTOLOMEU DE  
ALMEIDA MELO  
JUNIOR:01902885  
406

Assinado de forma digital  
por JOSE BARTOLOMEU  
DE ALMEIDA MELO  
JUNIOR:01902885406  
Dados: 2021.11.29  
12:01:18 -03'00'

Orçamento Programa - Exercício de 2022

Página 66

**QUADRO AUXILIAR DE DETALHAMENTO DA DESPESA**

Lei: , Data:

PODER	08	ENTIDADE SUPERVISIONADA
ORGÃO	17	FUNDAÇÃO CASA DA CULTURA HERMILO BORBA FILHO
UNIDADE	01	FUNDAÇÃO CASA DE CULTURA HERMILO BORBA FILHO

Aplicacao Programada	Proj/Ativ	Finalidade	Categoria	Detalhada	TotalGrupo	Total Categ.	Total Func.
		F.R. - C.A.					
GOVERNANÇA E GESTÃO ADMINISTRATIVA DA FUNDAÇÃO CASA DA CULTURA	13.122.1301.2080.0000						679.000,00
3	DESPESAS CORREN'					679.000,00	
1	PESSOAL E ENCARGOS SOCIAIS				342.000,00		
	CONTRATAÇÃO POR TEMPO DETERMINADO		3.1.90.04.00	10.000,00			
	VENCIMENTOS E VANTAGENS FIXAS - PESSOAL CIVIL		3.1.90.11.00	250.000,00			
	OBRIGAÇÕES PATRONAIS		3.1.90.13.00	50.000,00			
	DESPESAS DE EXERCÍCIOS ANTERIORES		3.1.90.92.00	2.000,00			
	INDENIZAÇÕES E RESTITUIÇÕES TRABALHISTAS		3.1.90.94.00	5.000,00			
	RESSARCIMENTO DE DESPESAS DE PESSOAL REQUISITADO		3.1.90.96.00	5.000,00			
	OBRIGAÇÕES PATRONAIS - INTRA-ORÇAMENTÁRIO		3.1.91.13.00	20.000,00			
3	OUTRAS DESPESAS CORRENTES				337.000,00		
	DIÁRIAS - CIVIL		3.3.90.14.00	10.000,00			
	MATERIAL DE CONSUMO		3.3.90.30.00	50.000,00			
	SERVIÇOS DE CONSULTORIA		3.3.90.35.00	50.000,00			
	OUTROS SERVIÇOS DE TERCEIROS - PESSOA FÍSICA		3.3.90.36.00	10.000,00			
	OUTROS SERVIÇOS DE TERCEIROS - PESSOA JURÍDICA		3.3.90.39.00	200.000,00			
	OBRIGAÇÕES TRIBUTÁRIAS E CONTRIBUTIVAS		3.3.90.47.00	10.000,00			
	DESPESAS DE EXERCÍCIOS ANTERIORES		3.3.90.92.00	5.000,00			
	INDENIZAÇÕES E RESTITUIÇÕES		3.3.90.93.00	2.000,00			
MANUTENÇÃO DAS AÇÕES DE MITIGAÇÃO DOS EFEITOS DA COVID-19 NA CULTURA, INCLUSIVE DECORRENTES DA LEI ALDIR BLANC	13.122.1301.2289.0000						30.000,00
3	DESPESAS CORREN'					30.000,00	
3	OUTRAS DESPESAS CORRENTES				30.000,00		
	MATERIAL DE CONSUMO		3.3.90.30.00	5.000,00			
	OUTROS SERVIÇOS DE TERCEIROS - PESSOA FÍSICA		3.3.90.36.00	5.000,00			
	OUTROS SERVIÇOS DE TERCEIROS - PESSOA JURÍDICA		3.3.90.39.00	10.000,00			
	OUTROS AUXÍLIOS FINANCEIROS A PESSOA FÍSICA		3.3.90.48.00	10.000,00			
MANUTENÇÃO DOS ACERVOS HISTÓRICOS E CULTURAIS	13.391.1301.2083.0000						8.000,00
3	DESPESAS CORREN'					8.000,00	
3	OUTRAS DESPESAS CORRENTES				8.000,00		
	MATERIAL DE CONSUMO		3.3.90.30.00	5.000,00			
	OUTROS SERVIÇOS DE TERCEIROS - PESSOA JURÍDICA		3.3.90.39.00	3.000,00			
MANUTENÇÃO DO CENTRO DE DOCUMENTAÇÃO	13.391.1301.2084.0000						9.000,00
3	DESPESAS CORREN'					9.000,00	
3	OUTRAS DESPESAS CORRENTES				9.000,00		
	MATERIAL DE CONSUMO		3.3.90.30.00	3.000,00			
	OUTROS SERVIÇOS DE TERCEIROS - PESSOA FÍSICA		3.3.90.36.00	3.000,00			
	OUTROS SERVIÇOS DE TERCEIROS - PESSOA JURÍDICA		3.3.90.39.00	3.000,00			
MANUTENÇÃO DA ESTAÇÃO FERROVIÁRIA - ESTAÇÃO CULTURAL	13.391.1301.2085.0000						9.000,00
3	DESPESAS CORREN'					9.000,00	

**Município de Palmares**

R. Visc. do Rio Branco, nº 1382 - CNPJ:10212447, 406

JOSE  
BARTOLOMEU DE  
ALMEIDA MELO  
JUNIOR:01902885  
406

Assinado de forma digital  
por JOSE BARTOLOMEU  
DE ALMEIDA MELO  
Dados: 2021.11.29  
12:01:18 -03'00'

Orçamento Programa - Exercício de 2022

Página 67

**QUADRO AUXILIAR DE DETALHAMENTO DA DESPESA**

Lei: , Data:

PODER	08	ENTIDADE SUPERVISIONADA						
ORGÃO	17	FUNDAÇÃO CASA DA CULTURA HERMILO BORBA FILHO						
UNIDADE	01	FUNDAÇÃO CASA DE CULTURA HERMILO BORBA FILHO						
Aplicacao Programada	Proj/Ativ	Finalidade	Categoria	Detalhada	TotalGrupo	Total Categ.	Total Func.	
F.R. - C.A.								
MANUTENÇÃO DA ESTAÇÃO FERROVIÁRIA - ESTAÇÃO CULTURAL	13.391.1301.2085.0000						9.000,00	
3 DESPESAS CORREN'						9.000,00		
3 OUTRAS DESPESAS CORRENTES					9.000,00			
MATERIAL DE CONSUMO			3.3.90.30.00	3.000,00				
OUTROS SERVIÇOS DE TERCEIROS - PESSOA FÍSICA			3.3.90.36.00	3.000,00				
OUTROS SERVIÇOS DE TERCEIROS - PESSOA JURÍDICA			3.3.90.39.00	3.000,00				
AQUISIÇÃO DE EQUIPAMENTOS E MATERIAL PARA O TEATRO CINEMA APOLO	13.391.1302.1033.0000						15.000,00	
4 DESPESAS DE CAPIT						15.000,00		
4 INVESTIMENTOS					15.000,00			
EQUIPAMENTOS E MATERIAL PERMANENTE			4.4.90.52.00	15.000,00				
RECUPERAÇÃO E RESTAURAÇÃO DO TEATRO CINEMA APOLO	13.391.1302.1034.0000						10.000,00	
4 DESPESAS DE CAPIT						10.000,00		
4 INVESTIMENTOS					10.000,00			
OBRAS E INSTALAÇÕES			4.4.90.51.00	10.000,00				
RESTAURAÇÃO DOS MONUMENTOS HISTÓRICOS E CULTURAIS	13.391.1302.1036.0000						8.000,00	
4 DESPESAS DE CAPIT						8.000,00		
4 INVESTIMENTOS					8.000,00			
OBRAS E INSTALAÇÕES			4.4.90.51.00	8.000,00				
CONSTRUÇÃO, REFORMA E MANUTENÇÃO DO CENTRO DE ARTE MURÍLO LA GRECA	13.391.1302.1037.0000						10.000,00	
4 DESPESAS DE CAPIT						10.000,00		
4 INVESTIMENTOS					10.000,00			
OBRAS E INSTALAÇÕES			4.4.90.51.00	10.000,00				
RESTAURAÇÃO DA ESTAÇÃO FERROVIÁRIA - ESTAÇÃO CULTURAL	13.391.1302.1038.0000						15.000,00	
4 DESPESAS DE CAPIT						15.000,00		
4 INVESTIMENTOS					15.000,00			
OBRAS E INSTALAÇÕES			4.4.90.51.00	15.000,00				
MANUTENÇÃO DAS ATIVIDADES E SERVIÇOS DA DIFUSÃO CULTURAL	13.392.1301.2094.0000						25.000,00	
3 DESPESAS CORREN'						25.000,00		
3 OUTRAS DESPESAS CORRENTES					25.000,00			
MATERIAL DE CONSUMO			3.3.90.30.00	5.000,00				
PREMIAÇÕES CULTURAIS, ARTÍSTICAS, CIENTÍFICAS, DESPORT			3.3.90.31.00	5.000,00				
OUTROS SERVIÇOS DE TERCEIROS - PESSOA FÍSICA			3.3.90.36.00	5.000,00				
OUTROS SERVIÇOS DE TERCEIROS - PESSOA JURÍDICA			3.3.90.39.00	10.000,00				
MANUTENÇÃO DA BIBLIOTECA MUNICIPAL	13.392.1301.2098.0000						15.000,00	
3 DESPESAS CORREN'						15.000,00		

**Município de Palmares**

R. Visc. do Rio Branco, nº 1382 - CNPJ:10212447, 406

JOSE  
BARTOLOMEU DE  
ALMEIDA MELO  
JUNIOR:01902885  
406

Assinado de forma digital  
por JOSE BARTOLOMEU  
DE ALMEIDA MELO  
JUNIOR:01902885406  
Dados: 2021.11.29  
12:01:18 -03'00'

Orçamento Programa - Exercício de 2022

Página 68

**QUADRO AUXILIAR DE DETALHAMENTO DA DESPESA**

Lei: , Data:

PODER	08	ENTIDADE SUPERVISIONADA
ORGÃO	17	FUNDAÇÃO CASA DA CULTURA HERMILO BORBA FILHO
UNIDADE	01	FUNDAÇÃO CASA DE CULTURA HERMILO BORBA FILHO

Aplicacao Programada	Proj/Ativ	Finalidade	Categoria	Detalhada	TotalGrupo	Total Categ.	Total Func.
		F.R. - C.A.					
MANUTENÇÃO DA BIBLIOTECA MUNICIPAL	13.392.1301.2098.0000						15.000,00
3 DESPESAS CORREN						15.000,00	
3 OUTRAS DESPESAS CORRENTES					15.000,00		
MATERIAL DE CONSUMO			3.3.90.30.00	5.000,00			
OUTROS SERVIÇOS DE TERCEIROS - PESSOA FÍSICA			3.3.90.36.00	5.000,00			
OUTROS SERVIÇOS DE TERCEIROS - PESSOA JURÍDICA			3.3.90.39.00	5.000,00			
CENTRO DE CRIATIVIDADE MUSICAL, ARTESANAL, TEATRAL E LITERÁRIA	13.392.1301.2100.0000						16.000,00
3 DESPESAS CORREN						16.000,00	
3 OUTRAS DESPESAS CORRENTES					16.000,00		
MATERIAL DE CONSUMO			3.3.90.30.00	5.000,00			
OUTROS SERVIÇOS DE TERCEIROS - PESSOA FÍSICA			3.3.90.36.00	5.000,00			
OUTROS SERVIÇOS DE TERCEIROS - PESSOA JURÍDICA			3.3.90.39.00	6.000,00			
IMPLANTAÇÃO E MANUTENÇÃO DO PROGRAMA PRODUÇÃO EDITORIAL	13.392.1301.2101.0000						25.000,00
3 DESPESAS CORREN						25.000,00	
3 OUTRAS DESPESAS CORRENTES					25.000,00		
MATERIAL DE CONSUMO			3.3.90.30.00	5.000,00			
Material, Bem ou Serviço para Distribuição Gratuita			3.3.90.32.00	5.000,00			
OUTROS SERVIÇOS DE TERCEIROS - PESSOA FÍSICA			3.3.90.36.00	5.000,00			
OUTROS SERVIÇOS DE TERCEIROS - PESSOA JURÍDICA			3.3.90.39.00	5.000,00			
OUTROS AUXÍLIOS FINANCEIROS A PESSOA FÍSICA			3.3.90.48.00	5.000,00			
CRIAÇÃO DA ESCOLA DE MÚSICA E DE CORAL	13.392.1301.2102.0000						20.000,00
3 DESPESAS CORREN						20.000,00	
3 OUTRAS DESPESAS CORRENTES					20.000,00		
MATERIAL DE CONSUMO			3.3.90.30.00	5.000,00			
Material, Bem ou Serviço para Distribuição Gratuita			3.3.90.32.00	5.000,00			
OUTROS SERVIÇOS DE TERCEIROS - PESSOA FÍSICA			3.3.90.36.00	5.000,00			
OUTROS SERVIÇOS DE TERCEIROS - PESSOA JURÍDICA			3.3.90.39.00	5.000,00			
MANUTENÇÃO DA FEIRA DE ARTESANATO	13.392.1301.2103.0000						15.000,00
3 DESPESAS CORREN						15.000,00	
3 OUTRAS DESPESAS CORRENTES					15.000,00		
MATERIAL DE CONSUMO			3.3.90.30.00	5.000,00			
OUTROS SERVIÇOS DE TERCEIROS - PESSOA FÍSICA			3.3.90.36.00	5.000,00			
OUTROS SERVIÇOS DE TERCEIROS - PESSOA JURÍDICA			3.3.90.39.00	5.000,00			
MANUTENÇÃO DE CINEMA, TEATRO E OUTROS	13.392.1301.2104.0000						15.000,00
3 DESPESAS CORREN						15.000,00	
3 OUTRAS DESPESAS CORRENTES					15.000,00		
MATERIAL DE CONSUMO			3.3.90.30.00	5.000,00			
OUTROS SERVIÇOS DE TERCEIROS - PESSOA FÍSICA			3.3.90.36.00	5.000,00			
OUTROS SERVIÇOS DE TERCEIROS - PESSOA JURÍDICA			3.3.90.39.00	5.000,00			
IMPLANTAÇÃO E MANUTENÇÃO DO PROGRAMA DE CONCURSO DE ARTES, REDAÇÃO E ARTIGOS CIENTÍFICOS	13.392.1301.2105.0000						15.000,00



**Município de Palmares**

R. Visc. do Rio Branco, nº 1382 - CNPJ:10212447, 406

JOSE  
BARTOLOMEU DE  
ALMEIDA MELO  
JUNIOR:01902885  
Dados: 2021.11.29  
12:01:18 -03'00'

Assinado de forma digital  
por JOSE BARTOLOMEU  
DE ALMEIDA MELO  
JUNIOR:01902885406  
Dados: 2021.11.29  
12:01:18 -03'00'

Orçamento Programa - Exercício de 2022

Página 69

**QUADRO AUXILIAR DE DETALHAMENTO DA DESPESA**

Lei: , Data:

PODER	08	ENTIDADE SUPERVISIONADA						
ORGÃO	17	FUNDAÇÃO CASA DA CULTURA HERMILO BORBA FILHO						
UNIDADE	01	FUNDAÇÃO CASA DE CULTURA HERMILO BORBA FILHO						
Aplicacao Programada		Proj/Ativ	Finalidade	Categoria	Detalhada	TotalGrupo	Total Categ.	Total Func.
			F.R. - C.A.					
IMPLANTAÇÃO E MANUTENÇÃO DO PROGRAMA DE CONCURSO DE ARTES, REDAÇÃO E ARTIGOS CIENTÍFICOS			13.392.1301.2105.0000					15.000,00
3	3	DESPESAS CORREN					15.000,00	
	3	OUTRAS DESPESAS CORRENTES				15.000,00		
		DIÁRIAS - CIVIL		3.3.90.14.00	5.000,00			
		OUTROS SERVIÇOS DE TERCEIROS - PESSOA FÍSICA		3.3.90.36.00	5.000,00			
		OUTROS SERVIÇOS DE TERCEIROS - PESSOA JURÍDICA		3.3.90.39.00	5.000,00			
MANUTENÇÃO DE EVENTOS CÍVICOS, FOLCLORE, ARTÍSTICOS, CULTURAIS E PROMOCIONAIS			13.392.1301.2106.0000					2.156.000,00
3	3	DESPESAS CORREN					2.156.000,00	
	3	OUTRAS DESPESAS CORRENTES				2.156.000,00		
		MATERIAL DE CONSUMO		3.3.90.30.00	66.000,00			
		OUTROS SERVIÇOS DE TERCEIROS - PESSOA FÍSICA		3.3.90.36.00	90.000,00			
		OUTROS SERVIÇOS DE TERCEIROS - PESSOA JURÍDICA		3.3.90.39.00	2.000.000,00			
AQUISIÇÃO DE EQUIPAMENTOS, MÓVEIS, MÁQUINAS E UTENSÍLIOS DIVERSOS PARA APOIO A DIFUSÃO CULTURAL			13.392.1302.1039.0000					10.000,00
4	4	DESPESAS DE CAPIT					10.000,00	
	4	INVESTIMENTOS				10.000,00		
		EQUIPAMENTOS E MATERIAL PERMANENTE		4.4.90.52.00	10.000,00			
EXECUÇÃO DE OBRAS DE INFRAESTRUTURA PARA EVENTOS CULTURAIS			13.392.1302.1040.0000					15.000,00
4	4	DESPESAS DE CAPIT					15.000,00	
	4	INVESTIMENTOS				15.000,00		
		OBRAS E INSTALAÇÕES		4.4.90.51.00	15.000,00			
AMORTIZAÇÃO DA DÍVIDA - FUNDAÇÃO DE CULTURA			28.843.0000.0004.0000					65.000,00
4	6	DESPESAS DE CAPIT					65.000,00	
	6	AMORTIZAÇÃO DA DÍVIDA				65.000,00		
		PRINCIPAL DA DÍVIDA CONTRATUAL RESGATADA		4.6.90.71.00	60.000,00			
		PRINCIPAL DA DÍVIDA CONTRATUAL RESGATADA - INTRA-ORÇA		4.6.91.71.00	5.000,00			
INDENIZAÇÕES E RESTITUIÇÕES - FUNDAÇÃO DE CULTURA			28.843.0000.0006.0000					5.000,00
3	3	DESPESAS CORREN					5.000,00	
	3	OUTRAS DESPESAS CORRENTES				5.000,00		
		INDENIZAÇÕES E RESTITUIÇÕES		3.3.90.93.00	5.000,00			
CONCESSÃO DE SUBVENÇÕES E ENTIDADES VINCULADAS A DIFUSÃO CULTURAL			28.846.0000.0005.0000					10.000,00
3	3	DESPESAS CORREN					10.000,00	
	3	OUTRAS DESPESAS CORRENTES				10.000,00		
		SUBVENÇÕES SOCIAIS		3.3.50.43.00	10.000,00			

# Município de Palmares

R. Visc. do Rio Branco, nº 1382 - CNPJ:10212447, 406

JOSE  
BARTOLOMEU DE  
ALMEIDA MELO  
JUNIOR:01902885  
406

Assinado de forma digital  
por JOSE BARTOLOMEU  
DE ALMEIDA MELO  
JUNIOR:01902885406  
Dados: 2021.11.29  
12:01:18 -03'00'

Orçamento Programa - Exercício de 2022

Página 70

## QUADRO AUXILIAR DE DETALHAMENTO DA DESPESA

Lei: , Data:

PODER	08	ENTIDADE SUPERVISIONADA
ORGÃO	17	FUNDAÇÃO CASA DA CULTURA HERMILO BORBA FILHO
UNIDADE	01	FUNDAÇÃO CASA DE CULTURA HERMILO BORBA FILHO

Aplicacao Programada	Proj/Ativ	Finalidade	Categoria	Detalhada	TotalGrupo	Total Categ.	Total Func.
----------------------	-----------	------------	-----------	-----------	------------	--------------	-------------

F.R. - C.A.

TOTAL							3.200.000,00
-------	--	--	--	--	--	--	--------------

**Município de Palmares**

R. Visc. do Rio Branco, nº 1382 - CNPJ:10212447, 406

JOSE  
BARTOLOMEU DE  
ALMEIDA MELO  
JUNIOR:01902885  
406

Assinado de forma digital  
por JOSE BARTOLOMEU  
DE ALMEIDA MELO  
JUNIOR:01902885406  
Dados: 2021.11.29  
12:01:18 -03'00'

Orçamento Programa - Exercício de 2022

Página 71

**QUADRO AUXILIAR DE DETALHAMENTO DA DESPESA**

Lei: , Data:

PODER	08	ENTIDADE SUPERVISIONADA
ORGÃO	19	FUNDO MUNICIPAL DOS DIREITOS DA CRIANÇA E DO ADOLESCENTE
UNIDADE	01	FUNDO MUNICIPAL DOS DIREITOS DA CRIANÇA E DO ADOLESCENTE

Aplicacao Programada	Proj/Ativ	Finalidade	Categoria	Detalhada	TotalGrupo	Total Categ.	Total Func.
		F.R. - C.A.					
SUPRIMENTO DE MATERIAIS OU EQUIPAMENTOS PARA A MANUTENÇÃO FUNCIONAL DO FUNDECA	08.122.8014.1062.0000						15.000,00
4 DESPESAS DE CAPIT						15.000,00	
4 INVESTIMENTOS					15.000,00		
EQUIPAMENTOS E MATERIAL PERMANENTE			4.4.90.52.00	15.000,00			
CONFERÊNCIAS, CAPACITAÇÃO, TREINAMENTOS E QUALIFICAÇÃO DOS CONSELHEIROS E EDUCADORES SOCIAIS	08.128.8015.2132.0000						9.000,00
3 DESPESAS CORREN						9.000,00	
3 OUTRAS DESPESAS CORRENTES					9.000,00		
DIÁRIAS - CIVIL			3.3.90.14.00	2.000,00			
SERVIÇOS DE CONSULTORIA			3.3.90.35.00	2.000,00			
OUTROS SERVIÇOS DE TERCEIROS - PESSOA FÍSICA			3.3.90.36.00	3.000,00			
OUTROS SERVIÇOS DE TERCEIROS - PESSOA JURÍDICA			3.3.90.39.00	2.000,00			
GOVERNANÇA E GESTÃO ADMINISTRATIVA DO COMDECA - APOIO TÉCNICO ADMINISTRATIVO	08.243.8014.2131.0000						575.000,00
3 DESPESAS CORREN						575.000,00	
1 PESSOAL E ENCARGOS SOCIAIS					115.000,00		
CONTRATAÇÃO POR TEMPO DETERMINADO			3.1.90.04.00	50.000,00			
VENCIMENTOS E VANTAGENS FIXAS - PESSOAL CIVIL			3.1.90.11.00	30.000,00			
OBRIGAÇÕES PATRONAIS			3.1.90.13.00	30.000,00			
OBRIGAÇÕES PATRONAIS - INTRA-ORÇAMENTÁRIO			3.1.91.13.00	5.000,00			
3 OUTRAS DESPESAS CORRENTES					460.000,00		
DIÁRIAS - CIVIL			3.3.90.14.00	15.000,00			
MATERIAL DE CONSUMO			3.3.90.30.00	30.000,00			
PASSAGENS E DESPESAS COM LOCOMOÇÃO			3.3.90.33.00	30.000,00			
SERVIÇOS DE CONSULTORIA			3.3.90.35.00	10.000,00			
OUTROS SERVIÇOS DE TERCEIROS - PESSOA FÍSICA			3.3.90.36.00	110.000,00			
OUTROS SERVIÇOS DE TERCEIROS - PESSOA JURÍDICA			3.3.90.39.00	250.000,00			
OBRIGAÇÕES TRIBUTÁRIAS E CONTRIBUTIVAS			3.3.90.47.00	5.000,00			
DESPESAS DE EXERCÍCIOS ANTERIORES			3.3.90.92.00	5.000,00			
INDENIZAÇÕES E RESTITUIÇÕES			3.3.90.93.00	5.000,00			
PROGRAMA DE CAMPANHA EDUCATIVAS	08.243.8016.2133.0000						8.000,00
3 DESPESAS CORREN						8.000,00	
3 OUTRAS DESPESAS CORRENTES					8.000,00		
MATERIAL DE CONSUMO			3.3.90.30.00	3.000,00			
OUTROS SERVIÇOS DE TERCEIROS - PESSOA FÍSICA			3.3.90.36.00	3.000,00			
OUTROS SERVIÇOS DE TERCEIROS - PESSOA JURÍDICA			3.3.90.39.00	2.000,00			
MANUTENÇÃO DO PROGRAMA DE DIVULGAÇÃO DO ESTATUTO DA CRIANÇA E DO ADOLESCENTE	08.243.8016.2134.0000						7.000,00
3 DESPESAS CORREN						7.000,00	
3 OUTRAS DESPESAS CORRENTES					7.000,00		
MATERIAL DE CONSUMO			3.3.90.30.00	3.000,00			
OUTROS SERVIÇOS DE TERCEIROS - PESSOA FÍSICA			3.3.90.36.00	2.000,00			
OUTROS SERVIÇOS DE TERCEIROS - PESSOA JURÍDICA			3.3.90.39.00	2.000,00			
PROCESSO ELEITORAL DE ESCOLHA UNIFICADO	08.243.8016.2135.0000						8.000,00

**Município de Palmares**

R. Visc. do Rio Branco, nº 1382 - CNPJ:10212447, 406

JOSE  
BARTOLOMEU DE  
ALMEIDA MELO  
JUNIOR:01902885  
406

Assinado de forma digital  
por JOSE BARTOLOMEU  
DE ALMEIDA MELO  
JUNIOR:01902885406  
Dados: 2021.11.29  
12:01:18 -03'00'

Orçamento Programa - Exercício de 2022

Página 72

**QUADRO AUXILIAR DE DETALHAMENTO DA DESPESA**

Lei: , Data:

PODER	08	ENTIDADE SUPERVISIONADA
ORGÃO	19	FUNDO MUNICIPAL DOS DIREITOS DA CRIANÇA E DO ADOLESCENTE
UNIDADE	01	FUNDO MUNICIPAL DOS DIREITOS DA CRIANÇA E DO ADOLESCENTE

Aplicacao Programada	Proj/Ativ	Finalidade	Categoria	Detalhada	TotalGrupo	Total Categ.	Total Func.
		F.R. - C.A.					
PARA MEMBROS DO CONSELHO TUTELAR							
3	DESPESAS CORREN					8.000,00	
3	OUTRAS DESPESAS CORRENTES				8.000,00		
	MATERIAL DE CONSUMO		3.3.90.30.00	2.000,00			
	OUTROS SERVIÇOS DE TERCEIROS - PESSOA FÍSICA		3.3.90.36.00	3.000,00			
	OUTROS SERVIÇOS DE TERCEIROS - PESSOA JURÍDICA		3.3.90.39.00	3.000,00			
REALIZAÇÕES DE SERV. E AÇÕES EM PARCERIAS COM ENTIDADES GOVERNAMENTAIS E NÃO GOVERNAMENTAIS							
3	DESPESAS CORREN	08.243.8017.2130.0000				60.000,00	60.000,00
3	OUTRAS DESPESAS CORRENTES				60.000,00		
	CONTRIBUIÇÕES		3.3.50.41.00	2.000,00			
	MATERIAL DE CONSUMO		3.3.90.30.00	5.000,00			
	OUTROS SERVIÇOS DE TERCEIROS - PESSOA FÍSICA		3.3.90.36.00	3.000,00			
	OUTROS SERVIÇOS DE TERCEIROS - PESSOA JURÍDICA		3.3.90.39.00	50.000,00			
AMORTIZAÇÃO DE DÍVIDAS PÚBLICAS - COMDECA							
3	DESPESAS CORREN	28.846.0000.0013.0000				11.000,00	18.000,00
2	JUROS E ENCARGOS DA DÍVIDA				11.000,00		
	JUROS SOBRE A DÍVIDA POR CONTRATO		3.2.90.21.00	3.000,00			
	OUTROS ENCARGOS SOBRE A DÍVIDA POR CONTRATO		3.2.90.22.00	8.000,00			
4	DESPESAS DE CAPIT					7.000,00	
6	AMORTIZAÇÃO DA DÍVIDA				7.000,00		
	PRINCIPAL DA DÍVIDA CONTRATUAL RESGATADA		4.6.90.71.00	5.000,00			
	PRINCIPAL DA DÍVIDA CONTRATUAL RESGATADA - INTRA-ORÇA		4.6.91.71.00	2.000,00			
<b>TOTAL</b>						<b>700.000,00</b>	

**Município de Palmares**

R. Visc. do Rio Branco, nº 1382 - CNPJ:10212447, 406

JOSE  
BARTOLOMEU DE  
ALMEIDA MELO  
JUNIOR:01902885  
406

Assinado de forma digital  
por JOSE BARTOLOMEU  
DE ALMEIDA MELO  
JUNIOR:01902885406  
Dados: 2021.11.29  
12:01:18 -03'00'

Orçamento Programa - Exercício de 2022

Página 73

**QUADRO AUXILIAR DE DETALHAMENTO DA DESPESA**

Lei: , Data:

PODER	08	ENTIDADE SUPERVISIONADA
ORGÃO	20	FUNDO PREVIDENCIÁRIO DE PALMARES
UNIDADE	01	FUNDO PREVIDENCIÁRIO

Aplicacao Programada	Proj/Ativ	Finalidade	Categoria	Detalhada	TotalGrupo	Total Categ.	Total Func.
F.R. - C.A.							
PRECATÓRIOS E SENTENÇAS JUDICIAIS	09.272.0901.0002.0000						10.000,00
3 DESPESAS CORREN'						10.000,00	
1 PESSOAL E ENCARGOS SOCIAIS					5.000,00		
SENTENÇAS JUDICIAIS			3.1.90.91.00	5.000,00			
3 OUTRAS DESPESAS CORRENTES					5.000,00		
SENTENÇAS JUDICIAIS			3.3.90.91.00	5.000,00			
CONSTRUÇÃO, REFORMA E/OU AMPLIAÇÃO DE PRÉDIO P/ FUNCIONAMENTO DO FUNPREV	09.272.0901.1118.0000						30.000,00
4 DESPESAS DE CAPIT						30.000,00	
4 INVESTIMENTOS					30.000,00		
OBRAS E INSTALAÇÕES			4.4.90.51.00	30.000,00			
AQUISIÇÃO DE EQUIPAMENTOS E MATERIAL PERMANENTE	09.272.0901.1119.0000						50.000,00
4 DESPESAS DE CAPIT						50.000,00	
4 INVESTIMENTOS					50.000,00		
EQUIPAMENTOS E MATERIAL PERMANENTE			4.4.90.52.00	50.000,00			
AQUISIÇÃO DE VEÍCULO UTILITÁRIO	09.272.0901.1120.0000						50.000,00
4 DESPESAS DE CAPIT						50.000,00	
4 INVESTIMENTOS					50.000,00		
EQUIPAMENTOS E MATERIAL PERMANENTE			4.4.90.52.00	50.000,00			
GESTÃO ADMINISTRATIVA DO FUNPREV	09.272.0901.2214.0000						730.500,00
3 DESPESAS CORREN'						730.500,00	
1 PESSOAL E ENCARGOS SOCIAIS					23.500,00		
VENCIMENTOS E VANTAGENS FIXAS - PESSOAL CIVIL			3.1.90.11.00	5.000,00			
OBRIGAÇÕES PATRONAIS			3.1.90.13.00	10.000,00			
OBRIGAÇÕES PATRONAIS - INTRA-ORÇAMENTÁRIO			3.1.91.13.00	8.500,00			
3 OUTRAS DESPESAS CORRENTES					707.000,00		
Outros Benefícios Assistenciais do servidor e do militar			3.3.90.08.00	10.000,00			
DIÁRIAS - CIVIL			3.3.90.14.00	10.000,00			
MATERIAL DE CONSUMO			3.3.90.30.00	22.000,00			
PASSAGENS E DESPESAS COM LOCOMOÇÃO			3.3.90.33.00	25.000,00			
SERVIÇOS DE CONSULTORIA			3.3.90.35.00	70.000,00			
OUTROS SERVIÇOS DE TERCEIROS - PESSOA FÍSICA			3.3.90.36.00	250.000,00			
OUTROS SERVIÇOS DE TERCEIROS - PESSOA JURÍDICA			3.3.90.39.00	300.000,00			
DESPESAS DE EXERCÍCIOS ANTERIORES			3.3.90.92.00	10.000,00			
INDENIZAÇÕES E RESTITUIÇÕES			3.3.90.93.00	10.000,00			
CAPACITAÇÃO DE SERVIDORES MUNICIPAIS DO FUNDO DE PREVIDÊNCIA	09.272.0901.2215.0000						70.000,00
3 DESPESAS CORREN'						70.000,00	
3 OUTRAS DESPESAS CORRENTES					70.000,00		
DIÁRIAS - CIVIL			3.3.90.14.00	25.000,00			
PASSAGENS E DESPESAS COM LOCOMOÇÃO			3.3.90.33.00	5.000,00			
OUTROS SERVIÇOS DE TERCEIROS - PESSOA FÍSICA			3.3.90.36.00	20.000,00			
OUTROS SERVIÇOS DE TERCEIROS - PESSOA JURÍDICA			3.3.90.39.00	20.000,00			

**Município de Palmares**

R. Visc. do Rio Branco, nº 1382 - CNPJ:10212447, 406

JOSE  
BARTOLOMEU DE  
ALMEIDA MELO  
JUNIOR:01902885  
406

Assinado de forma digital  
por JOSE BARTOLOMEU  
DE ALMEIDA MELO  
JUNIOR:01902885406  
Dados: 2021.11.29  
12:01:18 -03'00'

Orçamento Programa - Exercício de 2022

Página 74

**QUADRO AUXILIAR DE DETALHAMENTO DA DESPESA**

Lei: , Data:

PODER	08	ENTIDADE SUPERVISIONADA
ORGÃO	20	FUNDO PREVIDENCIÁRIO DE PALMARES
UNIDADE	01	FUNDO PREVIDENCIÁRIO

Aplicacao Programada	Proj/Ativ	Finalidade	Categoria	Detalhada	TotalGrupo	Total Categ.	Total Func.
		F.R. - C.A.					
MANUTENÇÃO DAS ATIVIDADES PREVIDENCIÁRIAS	09.272.0901.2216.0000						17.607.500,00
3	DESPESAS CORREN					17.607.500,00	
1	PESSOAL E ENCARGOS SOCIAIS				17.467.500,00		
	Aposentadorias, Reserva Remunerada e Reformas		3.1.90.01.00	7.432.000,00			
	Aposentadorias, Reserva Remunerada e Reformas		3.1.90.01.00	7.525.500,00			
	Pensões do RPPS e do Militar		3.1.90.03.00	2.500.000,00			
	DESPESAS DE EXERCÍCIOS ANTERIORES		3.1.90.92.00	10.000,00			
3	OUTRAS DESPESAS CORRENTES					140.000,00	
	Outros Benefícios Assistenciais do servidor e do militar		3.3.90.08.00	130.000,00			
	INDENIZAÇÕES E RESTITUIÇÕES		3.3.90.93.00	10.000,00			
CONFERÊNCIA PREVIDENCIÁRIA MUNICIPAL	09.272.0901.2217.0000						45.000,00
3	DESPESAS CORREN					45.000,00	
3	OUTRAS DESPESAS CORRENTES					45.000,00	
	MATERIAL DE CONSUMO		3.3.90.30.00	15.000,00			
	OUTROS SERVIÇOS DE TERCEIROS - PESSOA FÍSICA		3.3.90.36.00	15.000,00			
	OUTROS SERVIÇOS DE TERCEIROS - PESSOA JURÍDICA		3.3.90.39.00	15.000,00			
PROVENTOS DOS INATIVOS E PENSIONISTAS DA CÂMARA	09.272.0901.2218.0000						705.000,00
3	DESPESAS CORREN					705.000,00	
1	PESSOAL E ENCARGOS SOCIAIS				705.000,00		
	Aposentadorias, Reserva Remunerada e Reformas		3.1.90.01.00	650.000,00			
	Pensões do RPPS e do Militar		3.1.90.03.00	50.000,00			
	DESPESAS DE EXERCÍCIOS ANTERIORES		3.1.90.92.00	5.000,00			
RESERVA DE CONTINGÊNCIA	99.999.0901.2219.0000						495.000,00
9	RESERVA DE CONTI					495.000,00	
9	RESERVA DE CONTINGÊNCIA					495.000,00	
	RESERVA DE CONTINGÊNCIA		9.9.99.99.00	495.000,00			
<b>TOTAL</b>							<b>19.793.000,00</b>

**Município de Palmares**

R. Visc. do Rio Branco, nº 1382 - CNPJ:10212447, 406

JOSE  
BARTOLOMEU DE  
ALMEIDA MELO  
JUNIOR:01902885  
406

Assinado de forma digital  
por JOSE BARTOLOMEU  
DE ALMEIDA MELO  
JUNIOR:01902885406  
Dados: 2021.11.29  
12:01:18 -03'00'

Orçamento Programa - Exercício de 2022

Página 75

**QUADRO AUXILIAR DE DETALHAMENTO DA DESPESA**

Lei: , Data:

PODER	08	ENTIDADE SUPERVISIONADA
ORGÃO	30	FUNDO FINANCEIRO DE PALMARES
UNIDADE	01	FUNDO FINANCEIRO

Aplicacao Programada	Proj/Ativ	Finalidade	Categoria	Detalhada	TotalGrupo	Total Categ.	Total Func.
		F.R. - C.A.					
GESTÃO ADMINISTRATIVA DO FUNPREV	09.272.0901.2214.0000						50.000,00
3	DESPESAS CORREN					50.000,00	
1	PESSOAL E ENCARGOS SOCIAIS				20.000,00		
	VENCIMENTOS E VANTAGENS FIXAS - PESSOAL CIVIL		3.1.90.11.00	10.000,00			
	OBRIGAÇÕES PATRONAIS		3.1.90.13.00	5.000,00			
	OBRIGAÇÕES PATRONAIS - INTRA-ORÇAMENTÁRIO		3.1.91.13.00	5.000,00			
3	OUTRAS DESPESAS CORRENTES				30.000,00		
	DIÁRIAS - CIVIL		3.3.90.14.00	5.000,00			
	SERVIÇOS DE CONSULTORIA		3.3.90.35.00	5.000,00			
	OUTROS SERVIÇOS DE TERCEIROS - PESSOA FÍSICA		3.3.90.36.00	5.000,00			
	OUTROS SERVIÇOS DE TERCEIROS - PESSOA JURÍDICA		3.3.90.39.00	5.000,00			
	DESPESAS DE EXERCÍCIOS ANTERIORES		3.3.90.92.00	5.000,00			
	INDENIZAÇÕES E RESTITUIÇÕES		3.3.90.93.00	5.000,00			
MANUTENÇÃO DAS ATIVIDADES PREVIDENCIÁRIAS	09.272.0901.2220.0000						44.300,00
3	DESPESAS CORREN					44.300,00	
1	PESSOAL E ENCARGOS SOCIAIS				24.300,00		
	Aposentadorias, Reserva Remunerada e Reformas		3.1.90.01.00	5.000,00			
	Pensões do RPPS e do Militar		3.1.90.03.00	10.000,00			
	DESPESAS DE EXERCÍCIOS ANTERIORES		3.1.90.92.00	9.300,00			
3	OUTRAS DESPESAS CORRENTES				20.000,00		
	Outros Benefícios Assistenciais do servidor e do militar		3.3.90.08.00	10.000,00			
	INDENIZAÇÕES E RESTITUIÇÕES		3.3.90.93.00	10.000,00			
MANUTENÇÃO DAS ATIVIDADES PREVIDENCIÁRIAS	99.999.0901.2220.0000						5.000,00
9	RESERVA DE CONTII					5.000,00	
9	RESERVA DE CONTINGÊNCIA				5.000,00		
	RESERVA DE CONTINGÊNCIA		9.9.99.99.00	5.000,00			
<b>TOTAL</b>							<b>99.300,00</b>

**Município de Palmares**

R. Visc. do Rio Branco, nº 1382 - CNPJ:10212447, 406

JOSE  
BARTOLOMEU DE  
ALMEIDA MELO  
JUNIOR:01902885  
406

Assinado de forma digital  
por JOSE BARTOLOMEU  
DE ALMEIDA MELO  
JUNIOR:01902885406  
Dados: 2021.11.29  
12:01:18 -03'00'

Orçamento Programa - Exercício de 2022

Página 76

**QUADRO AUXILIAR DE DETALHAMENTO DA DESPESA**

Lei: , Data:

PODER	08	ENTIDADE SUPERVISIONADA
ORGÃO	40	AUTARQUIA EDUCACIONAL DA MATA SUL - AEMASUL
UNIDADE	01	AUTARQUIA EDUCACIONAL DA MATA SUL - AEMASUL

Aplicacao Programada	Proj/Ativ	Finalidade	Categoria	Detalhada	TotalGrupo	Total Categ.	Total Func.
		F.R. - C.A.					

AQUISIÇÃO DE VEÍCULOS, MÓVEIS, EQUIPAMENTOS E MATERIAL PERMANENTE DIVERSOS	12.364.1280.1201.0000						111.000,00
4 DESPESAS DE CAPIT						111.000,00	
4 INVESTIMENTOS					111.000,00		
EQUIPAMENTOS E MATERIAL PERMANENTE			4.4.90.52.00	55.000,00			
EQUIPAMENTOS E MATERIAL PERMANENTE			4.4.90.52.00	25.000,00			
EQUIPAMENTOS E MATERIAL PERMANENTE			4.4.90.52.00	11.000,00			
EQUIPAMENTOS E MATERIAL PERMANENTE			4.4.90.52.00	20.000,00			

AQUISIÇÃO, CONSTRUÇÃO, AMPLIAÇÃO E MELHORIAS DE IMÓVEIS E MODERNIZAÇÃO DE INSTALAÇÕES DA AEMASUL / FAMASUL / FACIP.	12.364.1280.1202.0000						129.000,00
4 DESPESAS DE CAPIT						129.000,00	
4 INVESTIMENTOS					129.000,00		
OBRAS E INSTALAÇÕES			4.4.90.51.00	70.000,00			
OBRAS E INSTALAÇÕES			4.4.90.51.00	10.000,00			
OBRAS E INSTALAÇÕES			4.4.90.51.00	10.000,00			
OBRAS E INSTALAÇÕES			4.4.90.51.00	31.000,00			
AQUISIÇÃO DE IMÓVEIS			4.4.90.61.00	8.000,00			

MANUTENÇÃO DA GESTÃO ADMINISTRATIVA DA AEMASUL / FAMASUL, INCLUSIVE PESQUISA E DESENVOLVIMENTO	12.364.1281.2201.0000						3.220.000,00
3 DESPESAS CORREN						3.220.000,00	
1 PESSOAL E ENCARGOS SOCIAIS					2.717.000,00		
CONTRATAÇÃO POR TEMPO DETERMINADO			3.1.90.04.00	150.000,00			
CONTRATAÇÃO POR TEMPO DETERMINADO			3.1.90.04.00	78.000,00			
VENCIMENTOS E VANTAGENS FIXAS - PESSOAL CIVIL			3.1.90.11.00	1.180.000,00			
VENCIMENTOS E VANTAGENS FIXAS - PESSOAL CIVIL			3.1.90.11.00	645.000,00			
OBRIGAÇÕES PATRONAIS			3.1.90.13.00	42.000,00			
OBRIGAÇÕES PATRONAIS			3.1.90.13.00	75.000,00			
DESPESAS DE EXERCÍCIOS ANTERIORES			3.1.90.92.00	200.000,00			
DESPESAS DE EXERCÍCIOS ANTERIORES			3.1.90.92.00	20.000,00			
INDENIZAÇÕES E RESTITUIÇÕES TRABALHISTAS			3.1.90.94.00	25.000,00			
INDENIZAÇÕES E RESTITUIÇÕES TRABALHISTAS			3.1.90.94.00	9.000,00			
RESSARCIMENTO DE DESPESAS DE PESSOAL REQUISITADO			3.1.90.96.00	2.000,00			
RESSARCIMENTO DE DESPESAS DE PESSOAL REQUISITADO			3.1.90.96.00	1.000,00			
OBRIGAÇÕES PATRONAIS - INTRA-ORÇAMENTÁRIO			3.1.91.13.00	140.000,00			
OBRIGAÇÕES PATRONAIS - INTRA-ORÇAMENTÁRIO			3.1.91.13.00	150.000,00			



**Município de Palmares**

R. Visc. do Rio Branco, nº 1382 - CNPJ:10212447, 406

JOSE  
BARTOLOMEU DE  
ALMEIDA MELO  
JUNIOR:01902885  
406

Assinado de forma digital  
por JOSE BARTOLOMEU  
DE ALMEIDA MELO  
JUNIOR:01902885406  
Dados: 2021.11.29  
12:01:18 -03'00'

Orçamento Programa - Exercício de 2022

Página 77

**QUADRO AUXILIAR DE DETALHAMENTO DA DESPESA**

Lei: , Data:

PODER	08	ENTIDADE SUPERVISIONADA						
ORGÃO	40	AUTARQUIA EDUCACIONAL DA MATA SUL - AEMASUL						
UNIDADE	01	AUTARQUIA EDUCACIONAL DA MATA SUL - AEMASUL						
Aplicacao Programada		Proj/Ativ	Finalidade	Categoria	Detalhada	TotalGrupo	Total Categ.	Total Func.
			F.R. - C.A.					
MANUTENÇÃO DA GESTÃO ADMINISTRATIVA DA AEMASUL / FAMASUL, INCLUSIVE PESQUISA E DESENVOLVIMENTO			12.364.1281.2201.0000					3.220.000,00
3 DESPESAS CORREN							3.220.000,00	
3 OUTRAS DESPESAS CORRENTES						503.000,00		
		Outros Benefícios Assistenciais do servidor e do militar		3.3.90.08.00	8.000,00			
		Outros Benefícios Assistenciais do servidor e do militar		3.3.90.08.00	4.000,00			
		DIÁRIAS - CIVIL		3.3.90.14.00	4.000,00			
		AUXÍLIO FINANCEIRO A ESTUDANTE		3.3.90.18.00	2.000,00			
		AUXÍLIO FINANCEIRO A PESQUISADORES		3.3.90.20.00	4.000,00			
		MATERIAL DE CONSUMO		3.3.90.30.00	85.000,00			
		PREMIAÇÕES CULTURAIS, ARTÍSTICAS, CIENTÍFICAS, DESPORT		3.3.90.31.00	3.000,00			
		Material, Bem ou Serviço para Distribuição Gratuita		3.3.90.32.00	3.000,00			
		PASSAGENS E DESPESAS COM LOCOMOÇÃO		3.3.90.33.00	1.000,00			
		Outras Despesas de Pessoal decorrentes de Contratos de Terce		3.3.90.34.00	2.000,00			
		SERVIÇOS DE CONSULTORIA		3.3.90.35.00	50.000,00			
		OUTROS SERVIÇOS DE TERCEIROS - PESSOA FÍSICA		3.3.90.36.00	67.000,00			
		LOCAÇÃO DE MÃO-DE-OBRA		3.3.90.37.00	2.000,00			
		OUTROS SERVIÇOS DE TERCEIROS - PESSOA JURÍDICA		3.3.90.39.00	210.000,00			
		OBRIGAÇÕES TRIBUTÁRIAS E CONTRIBUTIVAS		3.3.90.47.00	38.000,00			
		DESPESAS DE EXERCÍCIOS ANTERIORES		3.3.90.92.00	5.000,00			
		DESPESAS DE EXERCÍCIOS ANTERIORES		3.3.90.92.00	15.000,00			
MANUTENÇÃO DA GESTÃO ADMINISTRATIVA DA FACIP, INCLUSIVE PESQUISA E DESENVOLVIMENTO			12.364.1281.2202.0000					1.109.000,00
3 DESPESAS CORREN							1.109.000,00	
1 PESSOAL E ENCARGOS SOCIAIS						989.000,00		
		CONTRATAÇÃO POR TEMPO DETERMINADO		3.1.90.04.00	100.000,00			
		CONTRATAÇÃO POR TEMPO DETERMINADO		3.1.90.04.00	490.000,00			
		VENCIMENTOS E VANTAGENS FIXAS - PESSOAL CIVIL		3.1.90.11.00	70.000,00			
		VENCIMENTOS E VANTAGENS FIXAS - PESSOAL CIVIL		3.1.90.11.00	140.000,00			
		OBRIGAÇÕES PATRONAIS		3.1.90.13.00	30.000,00			
		OBRIGAÇÕES PATRONAIS		3.1.90.13.00	100.000,00			
		RESSARCIMENTO DE DESPESAS DE PESSOAL REQUISITADO		3.1.90.96.00	6.000,00			
		OBRIGAÇÕES PATRONAIS - INTRA-ORÇAMENTÁRIO		3.1.91.13.00	10.000,00			
		OBRIGAÇÕES PATRONAIS - INTRA-ORÇAMENTÁRIO		3.1.91.13.00	43.000,00			
3 OUTRAS DESPESAS CORRENTES						120.000,00		
		Outros Benefícios Assistenciais do servidor e do militar		3.3.90.08.00	2.000,00			
		Outros Benefícios Assistenciais do servidor e do militar		3.3.90.08.00	3.000,00			
		DIÁRIAS - CIVIL		3.3.90.14.00	3.000,00			
		AUXÍLIO FINANCEIRO A ESTUDANTE		3.3.90.18.00	1.000,00			
		AUXÍLIO FINANCEIRO A PESQUISADORES		3.3.90.20.00	1.000,00			
		MATERIAL DE CONSUMO		3.3.90.30.00	30.000,00			
		Outras Despesas de Pessoal decorrentes de Contratos de Terce		3.3.90.34.00	3.000,00			
		Outras Despesas de Pessoal decorrentes de Contratos de Terce		3.3.90.34.00	5.000,00			
		OUTROS SERVIÇOS DE TERCEIROS - PESSOA FÍSICA		3.3.90.36.00	20.000,00			
		OUTROS SERVIÇOS DE TERCEIROS - PESSOA JURÍDICA		3.3.90.39.00	44.000,00			
		OBRIGAÇÕES TRIBUTÁRIAS E CONTRIBUTIVAS		3.3.90.47.00	8.000,00			
AMORTIZAÇÃO DE DÍVIDAS PÚBLICAS			28.843.0000.0201.0000					140.000,00
4 DESPESAS DE CAPIT							140.000,00	

**Município de Palmares**

R. Visc. do Rio Branco, nº 1382 - CNPJ:10212447, 406

JOSE  
BARTOLOMEU DE  
ALMEIDA MELO  
JUNIOR:01902885  
406

Assinado de forma digital  
por JOSE BARTOLOMEU  
DE ALMEIDA MELO  
JUNIOR:01902885406  
Dados: 2021.11.29  
12:01:18 -03'00'

Orçamento Programa - Exercício de 2022

Página 78

**QUADRO AUXILIAR DE DETALHAMENTO DA DESPESA**

Lei: , Data:

PODER	08	ENTIDADE SUPERVISIONADA
ORGÃO	40	AUTARQUIA EDUCACIONAL DA MATA SUL - AEMASUL
UNIDADE	01	AUTARQUIA EDUCACIONAL DA MATA SUL - AEMASUL

Aplicacao Programada	Proj/Ativ	Finalidade	Categoria	Detalhada	TotalGrupo	Total Categ.	Total Func.
		F.R. - C.A.					
AMORTIZAÇÃO DE DÍVIDAS PÚBLICAS	28.843.0000.0201.0000						140.000,00
4	DESPESAS DE CAPIT					140.000,00	
6	AMORTIZAÇÃO DA DÍVIDA				140.000,00		
	PRINCIPAL DA DÍVIDA CONTRATUAL RESGATADA		4.6.90.71.00	120.000,00			
	PRINCIPAL DA DÍVIDA CONTRATUAL RESGATADA - INTRA-ORÇA		4.6.91.71.00	20.000,00			
PAGAMENTO DE JUROS E ENCARGOS DA DÍVIDA	28.843.0000.0202.0000						9.000,00
3	DESPESAS CORREN'					9.000,00	
2	JUROS E ENCARGOS DA DÍVIDA				9.000,00		
	JUROS SOBRE A DÍVIDA POR CONTRATO		3.2.90.21.00	3.000,00			
	OUTROS ENCARGOS SOBRE A DÍVIDA POR CONTRATO		3.2.90.22.00	2.000,00			
	JUROS SOBRE A DÍVIDA POR CONTRATO - INTRA-ORÇAMENTÁF		3.2.91.21.00	2.000,00			
	OUTROS ENCARGOS SOBRE A DÍVIDA POR CONTRATO - INTRA-		3.2.91.22.00	2.000,00			
PRECATÓRIOS E DECISÕES JUDICIAIS	28.846.0000.0203.0000						65.000,00
3	DESPESAS CORREN'					65.000,00	
1	PESSOAL E ENCARGOS SOCIAIS				55.000,00		
	SENTENÇAS JUDICIAIS		3.1.90.91.00	55.000,00			
3	OUTRAS DESPESAS CORRENTES				10.000,00		
	SENTENÇAS JUDICIAIS		3.3.90.91.00	10.000,00			
PAGAMENTO DE INDENIZAÇÕES E RESTITUIÇÕES	28.846.0000.0204.0000						2.000,00
3	DESPESAS CORREN'					2.000,00	
1	PESSOAL E ENCARGOS SOCIAIS				1.000,00		
	INDENIZAÇÕES E RESTITUIÇÕES		3.1.90.93.00	1.000,00			
3	OUTRAS DESPESAS CORRENTES				1.000,00		
	INDENIZAÇÕES E RESTITUIÇÕES		3.3.90.93.00	1.000,00			
<b>TOTAL</b>							<b>4.785.000,00</b>

**Município de Palmares**

R. Visc. do Rio Branco, nº 1382 - CNPJ:10212447, 406

JOSE  
BARTOLOMEU DE  
ALMEIDA MELO  
JUNIOR:01902885  
406

Assinado de forma digital  
por JOSE BARTOLOMEU  
DE ALMEIDA MELO  
JUNIOR:01902885406  
Dados: 2021.11.29  
12:01:18 -03'00'

Orçamento Programa - Exercício de 2022

Página 79

**QUADRO AUXILIAR DE DETALHAMENTO DA DESPESA**

Lei: , Data:

PODER	08	ENTIDADE SUPERVISIONADA						
ORGÃO	50	AUTARQUIA MUNICIPAL DE HABITAÇÃO DOS PALMARES - AMHAP						
UNIDADE	01	AUTARQUIA MUNICIPAL DE HABITAÇÃO DOS PALMARES - AMHAP						
Aplicacao Programada		Proj/Ativ	Finalidade	Categoria	Detalhada	TotalGrupo	Total Categ.	Total Func.
			F.R. - C.A.					
SUPRIMENTO DE MATERIAIS OU EQUIPAMENTOS PARA A MANUTENÇÃO FUNCIONAL DA AMAHAP	16.122.1601.1054.0000							10.000,00
4 DESPESAS DE CAPIT							10.000,00	
4 INVESTIMENTOS						10.000,00		
EQUIPAMENTOS E MATERIAL PERMANENTE				4.4.90.52.00	10.000,00			
GOVERNANÇA E GESTÃO ADMINISTRATIVA DA AMHAP	16.122.1601.2127.0000							495.000,00
3 DESPESAS CORREN							495.000,00	
1 PESSOAL E ENCARGOS SOCIAIS						295.000,00		
CONTRATAÇÃO POR TEMPO DETERMINADO				3.1.90.04.00	20.000,00			
VENCIMENTOS E VANTAGENS FIXAS - PESSOAL CIVIL				3.1.90.11.00	220.000,00			
OBRIGAÇÕES PATRONAIS				3.1.90.13.00	35.000,00			
INDENIZAÇÕES E RESTITUIÇÕES TRABALHISTAS				3.1.90.94.00	5.000,00			
OBRIGAÇÕES PATRONAIS - INTRA-ORÇAMENTÁRIO				3.1.91.13.00	15.000,00			
3 OUTRAS DESPESAS CORRENTES						200.000,00		
Outros Benefícios Assistenciais do servidor e do militar				3.3.90.08.00	10.000,00			
DIÁRIAS - CIVIL				3.3.90.14.00	5.000,00			
MATERIAL DE CONSUMO				3.3.90.30.00	20.000,00			
PASSAGENS E DESPESAS COM LOCOMOÇÃO				3.3.90.33.00	5.000,00			
SERVIÇOS DE CONSULTORIA				3.3.90.35.00	20.000,00			
OUTROS SERVIÇOS DE TERCEIROS - PESSOA FÍSICA				3.3.90.36.00	25.000,00			
OUTROS SERVIÇOS DE TERCEIROS - PESSOA JURÍDICA				3.3.90.39.00	100.000,00			
OBRIGAÇÕES TRIBUTÁRIAS E CONTRIBUTIVAS				3.3.90.47.00	5.000,00			
DESPESAS DE EXERCÍCIOS ANTERIORES				3.3.90.92.00	5.000,00			
INDENIZAÇÕES E RESTITUIÇÕES				3.3.90.93.00	5.000,00			
MANUTENÇÃO DO PROGRAMA APRENDENDO A CONSTRUIR	16.333.1602.2222.0000							20.000,00
3 DESPESAS CORREN							20.000,00	
3 OUTRAS DESPESAS CORRENTES						20.000,00		
MATERIAL DE CONSUMO				3.3.90.30.00	5.000,00			
OUTROS SERVIÇOS DE TERCEIROS - PESSOA FÍSICA				3.3.90.36.00	5.000,00			
OUTROS SERVIÇOS DE TERCEIROS - PESSOA JURÍDICA				3.3.90.39.00	10.000,00			
DESAPROPRIAÇÃO DE IMÓVEIS	16.482.1601.1055.0000							10.000,00
4 DESPESAS DE CAPIT							10.000,00	
4 INVESTIMENTOS						5.000,00		
AQUISIÇÃO DE IMÓVEIS				4.4.90.61.00	5.000,00			
5 INVERSÕES FINANCEIRAS						5.000,00		
AQUISIÇÃO DE IMÓVEIS				4.5.90.61.00	5.000,00			
DESENVOLVIMENTO DO PROGRAMA TAIPA NUNCA MAIS	16.482.1601.1056.0000							5.000,00
4 DESPESAS DE CAPIT							5.000,00	
4 INVESTIMENTOS						5.000,00		
OBRAS E INSTALAÇÕES				4.4.90.51.00	5.000,00			
IMPLANTAÇÃO DO PROGRAMA HABITAÇÃO POPULAR	16.482.1601.1058.0000							5.000,00
4 DESPESAS DE CAPIT							5.000,00	

**Município de Palmares**

R. Visc. do Rio Branco, nº 1382 - CNPJ:10212447, 406

JOSE  
BARTOLOMEU DE  
ALMEIDA MELO  
JUNIOR:01902885  
406

Assinado de forma digital  
por JOSE BARTOLOMEU  
DE ALMEIDA MELO  
JUNIOR:01902885406  
Dados: 2021.11.29  
12:01:18 -03'00'

Orçamento Programa - Exercício de 2022

Página 80

**QUADRO AUXILIAR DE DETALHAMENTO DA DESPESA**

Lei: , Data:

PODER	08	ENTIDADE SUPERVISIONADA
ORGÃO	50	AUTARQUIA MUNICIPAL DE HABITAÇÃO DOS PALMARES - AMHAP
UNIDADE	01	AUTARQUIA MUNICIPAL DE HABITAÇÃO DOS PALMARES - AMHAP

Aplicacao Programada	Proj/Ativ	Finalidade	Categoria	Detalhada	TotalGrupo	Total Categ.	Total Func.
		F.R. - C.A.					
IMPLANTAÇÃO DO PROGRAMA HABITAÇÃO POPULAR	16.482.1601.1058.0000						5.000,00
4	DESPESAS DE CAPIT					5.000,00	
4	INVESTIMENTOS				5.000,00		
	OBRAS E INSTALAÇÕES		4.4.90.51.00	5.000,00			
MELHORIA HABITACIONAL	16.482.1601.1059.0000						5.000,00
4	DESPESAS DE CAPIT					5.000,00	
4	INVESTIMENTOS				5.000,00		
	OBRAS E INSTALAÇÕES		4.4.90.51.00	5.000,00			
PRODUÇÃO PÚBLICA DE UNIDADES HABITACIONAIS DE INTERESSE SOCIAL	16.482.1601.2128.0000						35.000,00
3	DESPESAS CORREN'					35.000,00	
3	OUTRAS DESPESAS CORRENTES				35.000,00		
	MATERIAL DE CONSUMO		3.3.90.30.00	10.000,00			
	Material, Bem ou Serviço para Distribuição Gratuita		3.3.90.32.00	10.000,00			
	OUTROS SERVIÇOS DE TERCEIROS - PESSOA FÍSICA		3.3.90.36.00	5.000,00			
	OUTROS SERVIÇOS DE TERCEIROS - PESSOA JURÍDICA		3.3.90.39.00	10.000,00			
FOMENTO AO DESENVOLVIMENTO HABITACIONAL	16.482.1601.2129.0000						20.000,00
3	DESPESAS CORREN'					20.000,00	
3	OUTRAS DESPESAS CORRENTES				20.000,00		
	MATERIAL DE CONSUMO		3.3.90.30.00	5.000,00			
	OUTROS SERVIÇOS DE TERCEIROS - PESSOA FÍSICA		3.3.90.36.00	5.000,00			
	OUTROS SERVIÇOS DE TERCEIROS - PESSOA JURÍDICA		3.3.90.39.00	10.000,00			
REVISÃO DO PLANO DIRETOR	16.482.1601.2228.0000						20.000,00
3	DESPESAS CORREN'					20.000,00	
3	OUTRAS DESPESAS CORRENTES				20.000,00		
	OUTROS SERVIÇOS DE TERCEIROS - PESSOA FÍSICA		3.3.90.36.00	10.000,00			
	OUTROS SERVIÇOS DE TERCEIROS - PESSOA JURÍDICA		3.3.90.39.00	10.000,00			
REVISÃO DO PLHIS	16.482.1601.2229.0000						20.000,00
3	DESPESAS CORREN'					20.000,00	
3	OUTRAS DESPESAS CORRENTES				20.000,00		
	OUTROS SERVIÇOS DE TERCEIROS - PESSOA FÍSICA		3.3.90.36.00	10.000,00			
	OUTROS SERVIÇOS DE TERCEIROS - PESSOA JURÍDICA		3.3.90.39.00	10.000,00			
MELHORIA DAS CONDIÇÕES DE HABILIDADE	16.482.1603.1124.0000						20.000,00
4	DESPESAS DE CAPIT					20.000,00	
4	INVESTIMENTOS				20.000,00		
	OBRAS E INSTALAÇÕES		4.4.90.51.00	10.000,00			
	OBRAS E INSTALAÇÕES		4.4.90.51.00	10.000,00			
MANUTENÇÃO DA HABITAÇÃO SEGURA	16.482.1603.2221.0000						20.000,00
3	DESPESAS CORREN'					20.000,00	

**Município de Palmares**

R. Visc. do Rio Branco, nº 1382 - CNPJ:10212447, 406

JOSE  
BARTOLOMEU DE  
ALMEIDA MELO  
JUNIOR:01902885  
Dados: 2021.11.29  
12:01:18 -03'00'

Assinado de forma digital  
por JOSE BARTOLOMEU  
DE ALMEIDA MELO  
JUNIOR:01902885406  
Dados: 2021.11.29  
12:01:18 -03'00'

Orçamento Programa - Exercício de 2022

Página 81

**QUADRO AUXILIAR DE DETALHAMENTO DA DESPESA**

Lei: , Data:

PODER	08	ENTIDADE SUPERVISIONADA
ORGÃO	50	AUTARQUIA MUNICIPAL DE HABITAÇÃO DOS PALMARES - AMHAP
UNIDADE	01	AUTARQUIA MUNICIPAL DE HABITAÇÃO DOS PALMARES - AMHAP

Aplicacao Programada	Proj/Ativ	Finalidade	Categoria	Detalhada	TotalGrupo	Total Categ.	Total Func.
		F.R. - C.A.					
MANUTENÇÃO DA HABITAÇÃO SEGURA	16.482.1603.2221.0000						20.000,00
3 DESPESAS CORREN'						20.000,00	
3 OUTRAS DESPESAS CORRENTES					20.000,00		
MATERIAL DE CONSUMO			3.3.90.30.00	5.000,00			
OUTROS SERVIÇOS DE TERCEIROS - PESSOA FÍSICA			3.3.90.36.00	5.000,00			
OUTROS SERVIÇOS DE TERCEIROS - PESSOA JURÍDICA			3.3.90.39.00	10.000,00			
CONSTRUÇÕES E REFORMAS DO PROGRAMA MAIS MORADIA	16.482.1604.1125.0000						20.000,00
4 DESPESAS DE CAPIT						20.000,00	
4 INVESTIMENTOS					20.000,00		
OBRAS E INSTALAÇÕES			4.4.90.51.00	10.000,00			
OBRAS E INSTALAÇÕES			4.4.90.51.00	10.000,00			
MANUTENÇÃO DO PROGRAMA MAIS MORADIA	16.482.1604.2223.0000						12.000,00
3 DESPESAS CORREN'						12.000,00	
3 OUTRAS DESPESAS CORRENTES					12.000,00		
MATERIAL DE CONSUMO			3.3.90.30.00	2.000,00			
OUTROS SERVIÇOS DE TERCEIROS - PESSOA FÍSICA			3.3.90.36.00	5.000,00			
OUTROS SERVIÇOS DE TERCEIROS - PESSOA JURÍDICA			3.3.90.39.00	5.000,00			
MANUTENÇÃO MINHA CASA, MINHA VIDA- MCMV	16.482.1605.2224.0000						17.000,00
3 DESPESAS CORREN'						17.000,00	
3 OUTRAS DESPESAS CORRENTES					17.000,00		
MATERIAL DE CONSUMO			3.3.90.30.00	2.000,00			
OUTROS SERVIÇOS DE TERCEIROS - PESSOA FÍSICA			3.3.90.36.00	5.000,00			
OUTROS SERVIÇOS DE TERCEIROS - PESSOA JURÍDICA			3.3.90.39.00	10.000,00			
MANUTENÇÃO DO NÚCLEO DE ASSISTÊNCIA TÉCNICA GRATUITA - NATEG	16.482.1606.2225.0000						18.000,00
3 DESPESAS CORREN'						18.000,00	
3 OUTRAS DESPESAS CORRENTES					18.000,00		
MATERIAL DE CONSUMO			3.3.90.30.00	3.000,00			
OUTROS SERVIÇOS DE TERCEIROS - PESSOA FÍSICA			3.3.90.36.00	5.000,00			
OUTROS SERVIÇOS DE TERCEIROS - PESSOA JURÍDICA			3.3.90.39.00	10.000,00			
AQUISIÇÃO DE MÓVEIS, VEÍCULOS, MÁQUINAS E EQUIPAMENTOS DIVERSOS DO PROGRAMA MEU LAR	16.482.1607.1032.0000						10.000,00
4 DESPESAS DE CAPIT						10.000,00	
4 INVESTIMENTOS					10.000,00		
EQUIPAMENTOS E MATERIAL PERMANENTE			4.4.90.52.00	10.000,00			
MANUTENÇÃO DAS AÇÕES DO PROGRAMA MEU LAR	16.482.1607.2018.0000						18.000,00
3 DESPESAS CORREN'						18.000,00	
3 OUTRAS DESPESAS CORRENTES					18.000,00		
MATERIAL DE CONSUMO			3.3.90.30.00	3.000,00			
OUTROS SERVIÇOS DE TERCEIROS - PESSOA FÍSICA			3.3.90.36.00	5.000,00			
OUTROS SERVIÇOS DE TERCEIROS - PESSOA JURÍDICA			3.3.90.39.00	10.000,00			
MANUTENÇÃO DO PROGRAMA MORADA LEGAL							

**Município de Palmares**

R. Visc. do Rio Branco, nº 1382 - CNPJ:10212447, 406

JOSE  
BARTOLOMEU DE  
ALMEIDA MELO  
JUNIOR:01902885  
406

Assinado de forma digital  
por JOSE BARTOLOMEU  
DE ALMEIDA MELO  
JUNIOR:01902885406  
Dados: 2021.11.29  
12:01:18 -03'00'

Orçamento Programa - Exercício de 2022

Página 82

**QUADRO AUXILIAR DE DETALHAMENTO DA DESPESA**

Lei: , Data:

PODER	08	ENTIDADE SUPERVISIONADA
ORGÃO	50	AUTARQUIA MUNICIPAL DE HABITAÇÃO DOS PALMARES - AMHAP
UNIDADE	01	AUTARQUIA MUNICIPAL DE HABITAÇÃO DOS PALMARES - AMHAP

Aplicacao Programada	Proj/Ativ	Finalidade	Categoria	Detalhada	TotalGrupo	Total Categ.	Total Func.
		F.R. - C.A.					
	16.482.1608.2227.0000						20.000,00
3	DESPESAS CORREN					20.000,00	
3	OUTRAS DESPESAS CORRENTES				20.000,00		
	MATERIAL DE CONSUMO		3.3.90.30.00	5.000,00			
	OUTROS SERVIÇOS DE TERCEIROS - PESSOA FÍSICA		3.3.90.36.00	5.000,00			
	OUTROS SERVIÇOS DE TERCEIROS - PESSOA JURÍDICA		3.3.90.39.00	10.000,00			
<b>TOTAL</b>							<b>800.000,00</b>

**Município de Palmares**

R. Visc. do Rio Branco, nº 1382 - CNPJ:10212447, 406

JOSE  
BARTOLOMEU DE  
ALMEIDA MELO  
JUNIOR:01902885  
406

Assinado de forma digital  
por JOSE BARTOLOMEU  
DE ALMEIDA MELO  
JUNIOR:01902885406  
Dados: 2021.11.29  
12:01:18 -03'00'

Orçamento Programa - Exercício de 2022

Página 83

**QUADRO AUXILIAR DE DETALHAMENTO DA DESPESA**

Lei: , Data:

PODER	08	ENTIDADE SUPERVISIONADA
ORGÃO	60	AUTARQUIA MUNICIPAL DE DEFESA SOCIAL, TRÂNSITO E TRANSPORTE
UNIDADE	01	AUTARQUIA MUNICIPAL DE DEFESA SOCIAL, TRÂNSITO E TRANSPORTE

Aplicacao Programada	Proj/Ativ	Finalidade	Categoria	Detalhada	TotalGrupo	Total Categ.	Total Func.
F.R. - C.A.							
MANUTENÇÃO DAS DESPESAS DE PESSOAL DA AMDESTRAN UNIDADE DE DEFESA SOCIAL	04.121.1507.2112.0000						722.000,00
3 DESPESAS CORREN						722.000,00	
1 PESSOAL E ENCARGOS SOCIAIS					714.000,00		
CONTRATAÇÃO POR TEMPO DETERMINADO			3.1.90.04.00	10.000,00			
VENCIMENTOS E VANTAGENS FIXAS - PESSOAL CIVIL			3.1.90.11.00	460.000,00			
OBRIGAÇÕES PATRONAIS			3.1.90.13.00	90.000,00			
OUTRAS DESPESAS VARIÁVEIS - PESSOAL CIVIL			3.1.90.16.00	1.000,00			
INDENIZAÇÕES E RESTITUIÇÕES TRABALHISTAS			3.1.90.94.00	2.000,00			
RESSARCIMENTO DE DESPESAS DE PESSOAL REQUISITADO			3.1.90.96.00	1.000,00			
OBRIGAÇÕES PATRONAIS - INTRA-ORÇAMENTÁRIO			3.1.91.13.00	150.000,00			
3 OUTRAS DESPESAS CORRENTES					8.000,00		
Outros Benefícios Assistenciais do servidor e do militar			3.3.90.08.00	1.000,00			
DIÁRIAS - CIVIL			3.3.90.14.00	2.000,00			
PASSAGENS E DESPESAS COM LOCOMOÇÃO			3.3.90.33.00	2.000,00			
OBRIGAÇÕES TRIBUTÁRIAS E CONTRIBUTIVAS			3.3.90.47.00	3.000,00			
MANUTENÇÃO DAS DESPESAS DE PESSOAL DA AMDESTRAN UNIDADE DE TRÂNSITO	04.121.1507.2113.0000						1.221.000,00
3 DESPESAS CORREN						1.221.000,00	
1 PESSOAL E ENCARGOS SOCIAIS					1.217.000,00		
CONTRATAÇÃO POR TEMPO DETERMINADO			3.1.90.04.00	10.000,00			
VENCIMENTOS E VANTAGENS FIXAS - PESSOAL CIVIL			3.1.90.11.00	1.014.000,00			
OBRIGAÇÕES PATRONAIS			3.1.90.13.00	100.000,00			
DESPESAS DE EXERCÍCIOS ANTERIORES			3.1.90.92.00	2.000,00			
INDENIZAÇÕES E RESTITUIÇÕES TRABALHISTAS			3.1.90.94.00	1.000,00			
OBRIGAÇÕES PATRONAIS - INTRA-ORÇAMENTÁRIO			3.1.91.13.00	90.000,00			
3 OUTRAS DESPESAS CORRENTES					4.000,00		
DIÁRIAS - CIVIL			3.3.90.14.00	2.000,00			
PASSAGENS E DESPESAS COM LOCOMOÇÃO			3.3.90.33.00	2.000,00			
MANUTENÇÃO DAS DESPESAS DE PESSOAL DA AMDESTRAN UNIDADE DE TRANSPORTE	04.121.1507.2114.0000						24.000,00
3 DESPESAS CORREN						24.000,00	
1 PESSOAL E ENCARGOS SOCIAIS					20.000,00		
CONTRATAÇÃO POR TEMPO DETERMINADO			3.1.90.04.00	5.000,00			
VENCIMENTOS E VANTAGENS FIXAS - PESSOAL CIVIL			3.1.90.11.00	5.000,00			
OBRIGAÇÕES PATRONAIS			3.1.90.13.00	5.000,00			
INDENIZAÇÕES E RESTITUIÇÕES TRABALHISTAS			3.1.90.94.00	2.000,00			
OBRIGAÇÕES PATRONAIS - INTRA-ORÇAMENTÁRIO			3.1.91.13.00	3.000,00			
3 OUTRAS DESPESAS CORRENTES					4.000,00		
DIÁRIAS - CIVIL			3.3.90.14.00	2.000,00			
PASSAGENS E DESPESAS COM LOCOMOÇÃO			3.3.90.33.00	2.000,00			
CONSTRUÇÃO, REFORMA E ADPTAÇÃO DE IMÓVEIS PARA MELHORIA DA AMDESTRAN	04.122.1502.1049.0000						10.000,00
4 DESPESAS DE CAPIT						10.000,00	
4 INVESTIMENTOS					10.000,00		
OBRAS E INSTALAÇÕES			4.4.90.51.00	10.000,00			
MANUTENÇÃO E APOIO AS AÇÕES DOS AGENTES DE	04.122.1502.2117.0000						70.000,00

**Município de Palmares**

R. Visc. do Rio Branco, nº 1382 - CNPJ:10212447, 406

JOSE  
BARTOLOMEU DE  
ALMEIDA MELO  
JUNIOR:01902885  
406

Assinado de forma digital  
por JOSE BARTOLOMEU  
DE ALMEIDA MELO  
JUNIOR:01902885406  
Dados: 2021.11.29  
12:01:18 -03'00'

Orçamento Programa - Exercício de 2022

Página 84

**QUADRO AUXILIAR DE DETALHAMENTO DA DESPESA**

Lei: , Data:

PODER	08	ENTIDADE SUPERVISIONADA						
ORGÃO	60	AUTARQUIA MUNICIPAL DE DEFESA SOCIAL, TRÂNSITO E TRANSPORTE						
UNIDADE	01	AUTARQUIA MUNICIPAL DE DEFESA SOCIAL, TRÂNSITO E TRANSPORTE						
Aplicacao Programada		Proj/Ativ	Finalidade	Categoria	Detalhada	TotalGrupo	Total Categ.	Total Func.
			F.R. - C.A.					
<b>TRÂNSITO</b>								
3	DESPESAS CORREN						70.000,00	
1	PESSOAL E ENCARGOS SOCIAIS					20.000,00		
	CONTRATAÇÃO POR TEMPO DETERMINADO			3.1.90.04.00	10.000,00			
	VENCIMENTOS E VANTAGENS FIXAS - PESSOAL CIVIL			3.1.90.11.00	10.000,00			
3	OUTRAS DESPESAS CORRENTES					50.000,00		
	MATERIAL DE CONSUMO			3.3.90.30.00	10.000,00			
	OUTROS SERVIÇOS DE TERCEIROS - PESSOA FÍSICA			3.3.90.36.00	10.000,00			
	OUTROS SERVIÇOS DE TERCEIROS - PESSOA JURÍDICA			3.3.90.39.00	30.000,00			
GOVERNANÇA	GESTÃO ADMINISTRATIVA DA	04.122.1502.2118.0000						102.000,00
UNIDADE E MONITORAMENTO DAS AÇÕES DA AMDESTRAN E SUAS UNIDADES								
3	DESPESAS CORREN						102.000,00	
3	OUTRAS DESPESAS CORRENTES					102.000,00		
	MATERIAL DE CONSUMO			3.3.90.30.00	20.000,00			
	Material, Bem ou Serviço para Distribuição Gratuita			3.3.90.32.00	10.000,00			
	PASSAGENS E DESPESAS COM LOCOMOÇÃO			3.3.90.33.00	2.000,00			
	SERVIÇOS DE CONSULTORIA			3.3.90.35.00	30.000,00			
	OUTROS SERVIÇOS DE TERCEIROS - PESSOA FÍSICA			3.3.90.36.00	20.000,00			
	OUTROS SERVIÇOS DE TERCEIROS - PESSOA JURÍDICA			3.3.90.39.00	20.000,00			
SUPRIMENTO DE MATERIAIS OU EQUIPAMENTOS PARA A MANUTENÇÃO FUNCIONAL DE SUAS UNIDADES		04.122.1507.1052.0000						20.000,00
4	DESPESAS DE CAPIT						20.000,00	
4	INVESTIMENTOS					20.000,00		
	EQUIPAMENTOS E MATERIAL PERMANENTE			4.4.90.52.00	20.000,00			
AQUISIÇÃO DE VEÍCULOS, MÁQUINAS E EQUIPAMENTOS PARA A ZONA VERDE		04.122.1508.1128.0000						30.000,00
4	DESPESAS DE CAPIT						30.000,00	
4	INVESTIMENTOS					30.000,00		
	EQUIPAMENTOS E MATERIAL PERMANENTE			4.4.90.52.00	30.000,00			
MANUTENÇÃO E APOIO AS AÇÕES DA ZONA VERDE		04.122.1508.2231.0000						40.000,00
3	DESPESAS CORREN						40.000,00	
3	OUTRAS DESPESAS CORRENTES					40.000,00		
	MATERIAL DE CONSUMO			3.3.90.30.00	10.000,00			
	OUTROS SERVIÇOS DE TERCEIROS - PESSOA FÍSICA			3.3.90.36.00	10.000,00			
	OUTROS SERVIÇOS DE TERCEIROS - PESSOA JURÍDICA			3.3.90.39.00	20.000,00			
DESPESAS COM A ADMINISTRAÇÃO DE RECEITAS DA AMDESTRAN E SUAS UNIDADES		04.129.1507.2120.0000						35.000,00
3	DESPESAS CORREN						35.000,00	
3	OUTRAS DESPESAS CORRENTES					35.000,00		
	MATERIAL DE CONSUMO			3.3.90.30.00	10.000,00			
	OUTROS SERVIÇOS DE TERCEIROS - PESSOA FÍSICA			3.3.90.36.00	5.000,00			
	OUTROS SERVIÇOS DE TERCEIROS - PESSOA JURÍDICA			3.3.90.39.00	20.000,00			



**Município de Palmares**

R. Visc. do Rio Branco, nº 1382 - CNPJ:10212447, 406

JOSE  
BARTOLOMEU DE  
ALMEIDA MELO  
JUNIOR:01902885  
406

Assinado de forma digital  
por JOSE BARTOLOMEU  
DE ALMEIDA MELO  
JUNIOR:01902885406  
Dados: 2021.11.29  
12:01:18 -03'00'

Orçamento Programa - Exercício de 2022

Página 85

**QUADRO AUXILIAR DE DETALHAMENTO DA DESPESA**

Lei: , Data:

PODER	08	ENTIDADE SUPERVISIONADA						
ORGÃO	60	AUTARQUIA MUNICIPAL DE DEFESA SOCIAL, TRÂNSITO E TRANSPORTE						
UNIDADE	01	AUTARQUIA MUNICIPAL DE DEFESA SOCIAL, TRÂNSITO E TRANSPORTE						
Aplicacao Programada		Proj/Ativ	Finalidade	Categoria	Detalhada	TotalGrupo	Total Categ.	Total Func.
			F.R. - C.A.					
APOIO DAS AÇÕES AO POLICIAMENTO FEITO PELO ESTADO		04.182.1509.2122.0000						2.000,00
3	DESPESAS CORREN'						2.000,00	
3	OUTRAS DESPESAS CORRENTES					2.000,00		
	OUTROS SERVIÇOS DE TERCEIROS - PESSOA FÍSICA			3.3.90.36.00	1.000,00			
	OUTROS SERVIÇOS DE TERCEIROS - PESSOA JURÍDICA			3.3.90.39.00	1.000,00			
AQUISIÇÃO DE VEÍCULOS, MÁQUINAS E EQUIPAMENTOS PARA GUARDA MUNICIPAL		06.182.1502.1053.0000						10.000,00
4	DESPESAS DE CAPIT						10.000,00	
4	INVESTIMENTOS					10.000,00		
	EQUIPAMENTOS E MATERIAL PERMANENTE			4.4.90.52.00	10.000,00			
MANUTENÇÃO E APOIO AS AÇÕES DE GUARDA MUNICIPAL		06.182.1502.2116.0000						36.000,00
3	DESPESAS CORREN'						36.000,00	
1	PESSOAL E ENCARGOS SOCIAIS					30.000,00		
	CONTRATAÇÃO POR TEMPO DETERMINADO			3.1.90.04.00	10.000,00			
	VENCIMENTOS E VANTAGENS FIXAS - PESSOAL CIVIL			3.1.90.11.00	10.000,00			
	OBRIGAÇÕES PATRONAIS			3.1.90.13.00	5.000,00			
	OBRIGAÇÕES PATRONAIS - INTRA-ORÇAMENTÁRIO			3.1.91.13.00	5.000,00			
3	OUTRAS DESPESAS CORRENTES					6.000,00		
	MATERIAL DE CONSUMO			3.3.90.30.00	2.000,00			
	OUTROS SERVIÇOS DE TERCEIROS - PESSOA FÍSICA			3.3.90.36.00	2.000,00			
	OUTROS SERVIÇOS DE TERCEIROS - PESSOA JURÍDICA			3.3.90.39.00	2.000,00			
IMPLANTAÇÃO DA CENTRAL DE MONITORAMENTO DE AUDIO E VIDEO		06.182.1509.1050.0000						5.000,00
4	DESPESAS DE CAPIT						5.000,00	
4	INVESTIMENTOS					5.000,00		
	EQUIPAMENTOS E MATERIAL PERMANENTE			4.4.90.52.00	5.000,00			
APOIO AS AÇÕES DE SEGURANÇA PÚBLICA		06.182.1509.2123.0000						1.000,00
3	DESPESAS CORREN'						1.000,00	
3	OUTRAS DESPESAS CORRENTES					1.000,00		
	MATERIAL DE CONSUMO			3.3.90.30.00	1.000,00			
MANUTENÇÃO E APOIO DAS AÇÕES DA DEFESA CIVIL		06.182.1509.2230.0000						42.000,00
3	DESPESAS CORREN'						42.000,00	
1	PESSOAL E ENCARGOS SOCIAIS					28.000,00		
	CONTRATAÇÃO POR TEMPO DETERMINADO			3.1.90.04.00	10.000,00			
	VENCIMENTOS E VANTAGENS FIXAS - PESSOAL CIVIL			3.1.90.11.00	5.000,00			
	OBRIGAÇÕES PATRONAIS			3.1.90.13.00	5.000,00			
	DESPESAS DE EXERCÍCIOS ANTERIORES			3.1.90.92.00	2.000,00			
	INDENIZAÇÕES E RESTITUIÇÕES TRABALHISTAS			3.1.90.94.00	1.000,00			
	OBRIGAÇÕES PATRONAIS - INTRA-ORÇAMENTÁRIO			3.1.91.13.00	5.000,00			

**Município de Palmares**

R. Visc. do Rio Branco, nº 1382 - CNPJ:10212447, 406

JOSE  
BARTOLOMEU DE  
ALMEIDA MELO  
JUNIOR:01902885  
406

Assinado de forma digital  
por JOSE BARTOLOMEU  
DE ALMEIDA MELO  
JUNIOR:01902885406  
Dados: 2021.11.29  
12:01:18 -03'00'

Orçamento Programa - Exercício de 2022

Página 86

**QUADRO AUXILIAR DE DETALHAMENTO DA DESPESA**

Lei: , Data:

PODER	08	ENTIDADE SUPERVISIONADA
ORGÃO	60	AUTARQUIA MUNICIPAL DE DEFESA SOCIAL, TRÂNSITO E TRANSPORTE
UNIDADE	01	AUTARQUIA MUNICIPAL DE DEFESA SOCIAL, TRÂNSITO E TRANSPORTE

Aplicacao Programada	Proj/Ativ	Finalidade	Categoria	Detalhada	TotalGrupo	Total Categ.	Total Func.
		F.R. - C.A.					
MANUTENÇÃO E APOIO DAS AÇÕES DA DEFESA CIVIL	06.182.1509.2230.0000						42.000,00
3	DESPESAS CORREN'					42.000,00	
3	OUTRAS DESPESAS CORRENTES				14.000,00		
	DIÁRIAS - CIVIL		3.3.90.14.00	1.000,00			
	MATERIAL DE CONSUMO		3.3.90.30.00	1.000,00			
	PASSAGENS E DESPESAS COM LOCOMOÇÃO		3.3.90.33.00	1.000,00			
	OUTROS SERVIÇOS DE TERCEIROS - PESSOA FÍSICA		3.3.90.36.00	1.000,00			
	OUTROS SERVIÇOS DE TERCEIROS - PESSOA JURÍDICA		3.3.90.39.00	10.000,00			
EQUIPAMENTOS E MATERIAL PERMANENTE	15.453.1510.1129.0000					30.000,00	30.000,00
4	DESPESAS DE CAPIT					30.000,00	
4	INVESTIMENTOS				30.000,00		
	EQUIPAMENTOS E MATERIAL PERMANENTE		4.4.90.52.00	30.000,00			
GERENCIAMENTO DO SISTEMA DE TRANSPORTE E TRÂNSITO	15.453.1510.2124.0000						6.000,00
3	DESPESAS CORREN'					6.000,00	
3	OUTRAS DESPESAS CORRENTES				6.000,00		
	MATERIAL DE CONSUMO		3.3.90.30.00	2.000,00			
	OUTROS SERVIÇOS DE TERCEIROS - PESSOA FÍSICA		3.3.90.36.00	2.000,00			
	OUTROS SERVIÇOS DE TERCEIROS - PESSOA JURÍDICA		3.3.90.39.00	2.000,00			
AÇÕES REGULATÓRIAS DO TRANSPORTE COLETIVO URBANO	15.453.1510.2125.0000						3.000,00
3	DESPESAS CORREN'					3.000,00	
3	OUTRAS DESPESAS CORRENTES				3.000,00		
	MATERIAL DE CONSUMO		3.3.90.30.00	1.000,00			
	OUTROS SERVIÇOS DE TERCEIROS - PESSOA FÍSICA		3.3.90.36.00	1.000,00			
	OUTROS SERVIÇOS DE TERCEIROS - PESSOA JURÍDICA		3.3.90.39.00	1.000,00			
APOIO AS AÇÕES COM DISCIPLINAMENTO DO TRÂNSITO NO MUNICÍPIO	15.453.1510.2126.0000						3.000,00
3	DESPESAS CORREN'					3.000,00	
3	OUTRAS DESPESAS CORRENTES				3.000,00		
	MATERIAL DE CONSUMO		3.3.90.30.00	1.000,00			
	OUTROS SERVIÇOS DE TERCEIROS - PESSOA FÍSICA		3.3.90.36.00	1.000,00			
	OUTROS SERVIÇOS DE TERCEIROS - PESSOA JURÍDICA		3.3.90.39.00	1.000,00			
<b>TOTAL</b>							<b>2.412.000,00</b>

**Município de Palmares**

R. Visc. do Rio Branco, nº 1382 - CNPJ:10212447, 406

JOSE  
BARTOLOMEU DE  
ALMEIDA MELO  
JUNIOR:01902885  
406

Assinado de forma digital  
por JOSE BARTOLOMEU  
DE ALMEIDA MELO  
JUNIOR:01902885406  
Dados: 2021.11.29  
12:01:18 -03'00'

Orçamento Programa - Exercício de 2022

Página 87

**QUADRO AUXILIAR DE DETALHAMENTO DA DESPESA**

Lei: , Data:

PODER	08	ENTIDADE SUPERVISIONADA
ORGÃO	60	AUTARQUIA MUNICIPAL DE DEFESA SOCIAL, TRÂNSITO E TRANSPORTE
UNIDADE	02	CONSÓRCIO INTERMUNICIPAL DE SEGURANÇA PÚBL. E DEFESA SOCIAL

Aplicacao Programada	Proj/Ativ	Finalidade	Categoria	Detalhada	TotalGrupo	Total Categ.	Total Func.
		F.R. - C.A.					
AQUISIÇÃO DE VEÍCULOS, MÓVEIS, MÁQUINAS E EQUIP. DIVERSOS PARA O CONSEG	04.122.0415.1159.0000						2.000,00
4 DESPESAS DE CAPIT						2.000,00	
4 INVESTIMENTOS					2.000,00		
EQUIPAMENTOS E MATERIAL PERMANENTE			4.4.90.52.00	2.000,00			
MANUTENÇÃO DAS ATIVIDADES ADMINISTRATIVAS DO CONSEG	04.122.0415.2284.0000						63.000,00
3 DESPESAS CORREN'						63.000,00	
1 PESSOAL E ENCARGOS SOCIAIS					24.000,00		
VENCIMENTOS E VANTAGENS FIXAS - PESSOAL CIVIL			3.1.90.11.00	20.000,00			
OBRIGAÇÕES PATRONAIS			3.1.90.13.00	3.000,00			
INDENIZAÇÕES E RESTITUIÇÕES TRABALHISTAS			3.1.90.94.00	1.000,00			
3 OUTRAS DESPESAS CORRENTES					39.000,00		
DIÁRIAS - CIVIL			3.3.90.14.00	1.000,00			
MATERIAL DE CONSUMO			3.3.90.30.00	6.000,00			
PASSAGENS E DESPESAS COM LOCOMOÇÃO			3.3.90.33.00	1.000,00			
Outras Despesas de Pessoal decorrentes de Contratos de Terce			3.3.90.34.00	1.000,00			
SERVIÇOS DE CONSULTORIA			3.3.90.35.00	23.000,00			
OUTROS SERVIÇOS DE TERCEIROS - PESSOA FÍSICA			3.3.90.36.00	4.000,00			
OUTROS SERVIÇOS DE TERCEIROS - PESSOA JURÍDICA			3.3.90.39.00	1.000,00			
OBRIGAÇÕES TRIBUTÁRIAS E CONTRIBUTIVAS			3.3.90.47.00	1.000,00			
DESPESAS DE EXERCÍCIOS ANTERIORES			3.3.90.92.00	1.000,00			
AQUISIÇÃO DE MÓVEIS, MÁQUINAS E EQUIPAMENTOS DIVERSOS VINCULADOS À SEGURANÇA PÚBLICA	06.122.0416.1160.0000						50.000,00
4 DESPESAS DE CAPIT						50.000,00	
4 INVESTIMENTOS					50.000,00		
EQUIPAMENTOS E MATERIAL PERMANENTE			4.4.90.52.00	50.000,00			
MANUTENÇÃO DAS AÇÕES VINCULADAS À SEGURANÇA PÚBLICA - CONSEG	06.122.0416.2285.0000						73.000,00
3 DESPESAS CORREN'						73.000,00	
3 OUTRAS DESPESAS CORRENTES					73.000,00		
DIÁRIAS - CIVIL			3.3.90.14.00	2.000,00			
MATERIAL DE CONSUMO			3.3.90.30.00	5.000,00			
PASSAGENS E DESPESAS COM LOCOMOÇÃO			3.3.90.33.00	1.000,00			
SERVIÇOS DE CONSULTORIA			3.3.90.35.00	10.000,00			
OUTROS SERVIÇOS DE TERCEIROS - PESSOA FÍSICA			3.3.90.36.00	5.000,00			
OUTROS SERVIÇOS DE TERCEIROS - PESSOA JURÍDICA			3.3.90.39.00	50.000,00			
<b>TOTAL</b>							<b>188.000,00</b>

**Município de Palmares**

R. Visc. do Rio Branco, nº 1382 - CNPJ:10212447, 406

JOSE  
BARTOLOMEU DE  
ALMEIDA MELO  
JUNIOR:01902885  
Dados: 2021.11.29  
12:01:18 -03'00'

Assinado de forma digital  
por JOSE BARTOLOMEU  
DE ALMEIDA MELO  
JUNIOR:01902885406  
Dados: 2021.11.29  
12:01:18 -03'00'

Orçamento Programa - Exercício de 2022

Página 88

**QUADRO AUXILIAR DE DETALHAMENTO DA DESPESA**

Lei: , Data:

PODER	08	ENTIDADE SUPERVISIONADA						
ORGÃO	80	FUNDO MUNICIPAL DE SAÚDE DE PALMARES						
UNIDADE	01	SECRETARIA MUNICIPAL DE SAÚDE						
Aplicacao Programada		Proj/Ativ	Finalidade	Categoria	Detalhada	TotalGrupo	Total Categ.	Total Func.
			F.R. - C.A.					
AQUISIÇÃO DE EQUIPAMENTOS PARA O CONSELHO MUNICIPAL DE SAÚDE		10.122.1001.1003.0000						180.000,00
4	DESPESAS DE CAPIT						180.000,00	
4	INVESTIMENTOS					180.000,00		
	EQUIPAMENTOS E MATERIAL PERMANENTE			4.4.90.52.00	180.000,00			
EMENDA PARLAMENTAR - AQUISIÇÕES		10.122.1001.1144.0000						10.000,00
4	DESPESAS DE CAPIT						10.000,00	
4	INVESTIMENTOS					10.000,00		
	EQUIPAMENTOS E MATERIAL PERMANENTE			4.4.90.52.00	10.000,00			
APLICAÇÃO DIRETA A CONTA DE RECURSOS DE QUE TRATA O ART. 25 DA LEI COMPLEMENTAR Nº 141/2012		10.122.1001.2001.0000						50.000,00
3	DESPESAS CORREN'						40.000,00	
1	PESSOAL E ENCARGOS SOCIAIS					20.000,00		
	Contratação por Tempo Determinado			3.1.96.04.00	5.000,00			
	Vencimentos e Vantagens Fixas - Pessoal Civil			3.1.96.11.00	5.000,00			
	Obrigações Patronais			3.1.96.13.00	5.000,00			
	Obrigações Patronais			3.1.96.13.00	5.000,00			
3	OUTRAS DESPESAS CORRENTES					20.000,00		
	Material de Consumo			3.3.96.30.00	5.000,00			
	Outros Serviços de Terceiros - Pessoa Física			3.3.96.36.00	5.000,00			
	Outros Serviços de Terceiros - Pessoa Jurídica			3.3.96.39.00	5.000,00			
	Obrigações Tributárias e Contributivas			3.3.96.47.00	5.000,00			
4	DESPESAS DE CAPIT						10.000,00	
4	INVESTIMENTOS					10.000,00		
	Obras e Instalações			4.4.96.51.00	5.000,00			
	Equipamentos e Material Permanente			4.4.96.52.00	5.000,00			
GESTÃO PARTICIPATIVA DO SISTEMA ÚNICO DE SAÚDE - CONSELHO DE SAÚDE		10.122.1001.2002.0000						66.000,00
3	DESPESAS CORREN'						66.000,00	
3	OUTRAS DESPESAS CORRENTES					66.000,00		
	DIÁRIAS - CIVIL			3.3.90.14.00	10.000,00			
	MATERIAL DE CONSUMO			3.3.90.30.00	15.000,00			
	PASSAGENS E DESPESAS COM LOCOMOÇÃO			3.3.90.33.00	10.000,00			
	OUTROS SERVIÇOS DE TERCEIROS - PESSOA FÍSICA			3.3.90.36.00	16.000,00			
	OUTROS SERVIÇOS DE TERCEIROS - PESSOA JURÍDICA			3.3.90.39.00	15.000,00			
EMENDA PARLAMENTAR - MANUTENÇÕES		10.122.1001.2254.0000						10.000,00
3	DESPESAS CORREN'						10.000,00	
3	OUTRAS DESPESAS CORRENTES					10.000,00		
	MATERIAL DE CONSUMO			3.3.90.30.00	10.000,00			
GESTÃO PARTICIPATIVA DO SISTEMA ÚNICO DE SAÚDE		10.122.1001.2299.0000						6.735.000,00
3	DESPESAS CORREN'						6.235.000,00	

**Município de Palmares**

R. Visc. do Rio Branco, nº 1382 - CNPJ:10212447, 406

JOSE  
BARTOLOMEU DE  
ALMEIDA MELO  
JUNIOR:01902885  
406

Assinado de forma digital  
por JOSE BARTOLOMEU  
DE ALMEIDA MELO  
JUNIOR:01902885406  
Dados: 2021.11.29  
12:01:18 -03'00'

Orçamento Programa - Exercício de 2022

Página 89

**QUADRO AUXILIAR DE DETALHAMENTO DA DESPESA**

Lei: , Data:

PODER	08	ENTIDADE SUPERVISIONADA
ORGÃO	80	FUNDO MUNICIPAL DE SAÚDE DE PALMARES
UNIDADE	01	SECRETARIA MUNICIPAL DE SAÚDE

Aplicacao Programada	Proj/Ativ	Finalidade	Categoria	Detalhada	TotalGrupo	Total Categ.	Total Func.
		F.R. - C.A.					
GESTÃO PARTICIPATIVA DO SISTEMA ÚNICO DE SAÚDE	10.122.1001.2299.0000						6.735.000,00
3	DESPESAS CORREN'					6.235.000,00	
1	PESSOAL E ENCARGOS SOCIAIS				3.875.000,00		
	CONTRATAÇÃO POR TEMPO DETERMINADO		3.1.90.04.00	1.800.000,00			
	VENCIMENTOS E VANTAGENS FIXAS - PESSOAL CIVIL		3.1.90.11.00	1.400.000,00			
	OBRIGAÇÕES PATRONAIS		3.1.90.13.00	550.000,00			
	OUTRAS DESPESAS VARIÁVEIS - PESSOAL CIVIL		3.1.90.16.00	15.000,00			
	DESPESAS DE EXERCÍCIOS ANTERIORES		3.1.90.92.00	10.000,00			
	INDENIZAÇÕES E RESTITUIÇÕES TRABALHISTAS		3.1.90.94.00	35.000,00			
	RESSARCIMENTO DE DESPESAS DE PESSOAL REQUISITADO		3.1.90.96.00	10.000,00			
	OBRIGAÇÕES PATRONAIS - INTRA-ORÇAMENTÁRIO		3.1.91.13.00	55.000,00			
3	OUTRAS DESPESAS CORRENTES				2.360.000,00		
	Outros Benefícios Assistenciais do servidor e do militar		3.3.90.08.00	90.000,00			
	DIÁRIAS - CIVIL		3.3.90.14.00	20.000,00			
	MATERIAL DE CONSUMO		3.3.90.30.00	600.000,00			
	PREMIAÇÕES CULTURAIS, ARTÍSTICAS, CIENTÍFICAS, DESPORT		3.3.90.31.00	5.000,00			
	Material, Bem ou Serviço para Distribuição Gratuita		3.3.90.32.00	265.000,00			
	PASSAGENS E DESPESAS COM LOCOMOÇÃO		3.3.90.33.00	25.000,00			
	SERVIÇOS DE CONSULTORIA		3.3.90.35.00	60.000,00			
	OUTROS SERVIÇOS DE TERCEIROS - PESSOA FÍSICA		3.3.90.36.00	300.000,00			
	OUTROS SERVIÇOS DE TERCEIROS - PESSOA JURÍDICA		3.3.90.39.00	700.000,00			
	OBRIGAÇÕES TRIBUTÁRIAS E CONTRIBUTIVAS		3.3.90.47.00	210.000,00			
	DESPESAS DE EXERCÍCIOS ANTERIORES		3.3.90.92.00	80.000,00			
	INDENIZAÇÕES E RESTITUIÇÕES		3.3.90.93.00	5.000,00			
4	DESPESAS DE CAPIT					500.000,00	
4	INVESTIMENTOS				500.000,00		
	OBRAS E INSTALAÇÕES		4.4.90.51.00	300.000,00			
	EQUIPAMENTOS E MATERIAL PERMANENTE		4.4.90.52.00	200.000,00			
AMORTIZAÇÃO DE DÍVIDA PÚBLICA	28.846.0000.0001.0000						75.000,00
3	DESPESAS CORREN'					55.000,00	
1	PESSOAL E ENCARGOS SOCIAIS				10.000,00		
	SENTENÇAS JUDICIAIS		3.1.90.91.00	10.000,00			
2	JUROS E ENCARGOS DA DÍVIDA				35.000,00		
	JUROS SOBRE A DÍVIDA POR CONTRATO		3.2.90.21.00	20.000,00			
	OUTROS ENCARGOS SOBRE A DÍVIDA POR CONTRATO		3.2.90.22.00	15.000,00			
3	OUTRAS DESPESAS CORRENTES				10.000,00		
	SENTENÇAS JUDICIAIS		3.3.90.91.00	10.000,00			
4	DESPESAS DE CAPIT					20.000,00	
6	AMORTIZAÇÃO DA DÍVIDA				20.000,00		
	PRINCIPAL DA DÍVIDA CONTRATUAL RESGATADA		4.6.90.71.00	10.000,00			
	PRINCIPAL DA DÍVIDA CONTRATUAL RESGATADA - INTRA-ORÇA		4.6.91.71.00	10.000,00			
INDENIZAÇÕES E RESTITUIÇÕES DIVERSAS, INCLUSIVE DECORRENTES DE CONVÊNIOS	28.846.0000.0003.0000						10.000,00
3	DESPESAS CORREN'					10.000,00	
3	OUTRAS DESPESAS CORRENTES				10.000,00		
	INDENIZAÇÕES E RESTITUIÇÕES		3.3.90.93.00	10.000,00			

# Município de Palmares

R. Visc. do Rio Branco, nº 1382 - CNPJ:10212447, 406

JOSE  
BARTOLOMEU DE  
ALMEIDA MELO  
JUNIOR:01902885  
406

Assinado de forma digital  
por JOSE BARTOLOMEU  
DE ALMEIDA MELO  
JUNIOR:01902885406  
Dados: 2021.11.29  
12:01:18 -03'00'

Orçamento Programa - Exercício de 2022

Página 90

## QUADRO AUXILIAR DE DETALHAMENTO DA DESPESA

Lei: , Data:

PODER	08	ENTIDADE SUPERVISIONADA
ORGÃO	80	FUNDO MUNICIPAL DE SAÚDE DE PALMARES
UNIDADE	01	SECRETARIA MUNICIPAL DE SAÚDE

Aplicacao Programada	Proj/Ativ	Finalidade	Categoria	Detalhada	TotalGrupo	Total Categ.	Total Func.
		F.R. - C.A.					
TOTAL							7.136.000,00

**Município de Palmares**

R. Visc. do Rio Branco, nº 1382 - CNPJ:10212447, 406

JOSE  
BARTOLOMEU DE  
ALMEIDA MELO  
JUNIOR:01902885  
406

Assinado de forma digital  
por JOSE BARTOLOMEU  
DE ALMEIDA MELO  
JUNIOR:01902885406  
Dados: 2021.11.29  
12:01:18 -03'00'

Orçamento Programa - Exercício de 2022

Página 91

**QUADRO AUXILIAR DE DETALHAMENTO DA DESPESA**

Lei: , Data:

PODER	08	ENTIDADE SUPERVISIONADA
ORGÃO	80	FUNDO MUNICIPAL DE SAÚDE DE PALMARES
UNIDADE	02	FUNDO MUNICIPAL DE SAÚDE

Aplicacao Programada	Proj/Ativ	Finalidade	Categoria	Detalhada	TotalGrupo	Total Categ.	Total Func.
		F.R. - C.A.					
SUPRIMENTOS DE MATERIAIS E EQUIPAMENTOS PARA A MANUTENÇÃO FUNCIONAL DA UNIDADE	10.122.1002.1001.0000						50.000,00
4 DESPESAS DE CAPIT						50.000,00	
4 INVESTIMENTOS					50.000,00		
EQUIPAMENTOS E MATERIAL PERMANENTE			4.4.90.52.00	50.000,00			
CONSTRUÇÃO, REFORMA E AMPLIAÇÃO DO FUNDO MUNICIPAL DE SAÚDE E GESTÃO DO SUS	10.122.1002.1002.0000						320.000,00
4 DESPESAS DE CAPIT						320.000,00	
4 INVESTIMENTOS					310.000,00		
OBRAS E INSTALAÇÕES			4.4.90.51.00	300.000,00			
AQUISIÇÃO DE IMÓVEIS			4.4.90.61.00	10.000,00			
5 INVERSÕES FINANCEIRAS					10.000,00		
AQUISIÇÃO DE IMÓVEIS			4.5.90.61.00	10.000,00			
ENFRENTAMENTO DA EMERGÊNCIA COVID-19 INVESTIMENTOS	10.122.1002.1162.0000						60.000,00
4 DESPESAS DE CAPIT						60.000,00	
4 INVESTIMENTOS					60.000,00		
OBRAS E INSTALAÇÕES			4.4.90.51.00	10.000,00			
OBRAS E INSTALAÇÕES			4.4.90.51.00	10.000,00			
OBRAS E INSTALAÇÕES			4.4.90.51.00	10.000,00			
EQUIPAMENTOS E MATERIAL PERMANENTE			4.4.90.52.00	10.000,00			
EQUIPAMENTOS E MATERIAL PERMANENTE			4.4.90.52.00	10.000,00			
EQUIPAMENTOS E MATERIAL PERMANENTE			4.4.90.52.00	10.000,00			
APRIMORAMENTO DA GESTÃO DO SISTEMA ÚNICO DE SAÚDE	10.122.1002.2004.0000						504.000,00
3 DESPESAS CORREN						504.000,00	
1 PESSOAL E ENCARGOS SOCIAIS					110.000,00		
CONTRATAÇÃO POR TEMPO DETERMINADO			3.1.90.04.00	15.000,00			
CONTRATAÇÃO POR TEMPO DETERMINADO			3.1.90.04.00	10.000,00			
VENCIMENTOS E VANTAGENS FIXAS - PESSOAL CIVIL			3.1.90.11.00	15.000,00			
OBRIGAÇÕES PATRONAIS			3.1.90.13.00	10.000,00			
OUTRAS DESPESAS VARIÁVEIS - PESSOAL CIVIL			3.1.90.16.00	15.000,00			
DESPESAS DE EXERCÍCIOS ANTERIORES			3.1.90.92.00	15.000,00			
INDENIZAÇÕES E RESTITUIÇÕES TRABALHISTAS			3.1.90.94.00	10.000,00			
RESSARCIMENTO DE DESPESAS DE PESSOAL REQUISITADO			3.1.90.96.00	10.000,00			
OBRIGAÇÕES PATRONAIS - INTRA-ORÇAMENTÁRIO			3.1.91.13.00	10.000,00			

**Município de Palmares**

R. Visc. do Rio Branco, nº 1382 - CNPJ:10212447, 406

JOSE  
BARTOLOMEU DE  
ALMEIDA MELO  
JUNIOR:01902885  
406

Assinado de forma digital  
por JOSE BARTOLOMEU  
DE ALMEIDA MELO  
JUNIOR:01902885406  
Dados: 2021.11.29  
12:01:18 -03'00'

Orçamento Programa - Exercício de 2022

Página 92

**QUADRO AUXILIAR DE DETALHAMENTO DA DESPESA**

Lei: , Data:

PODER	08	ENTIDADE SUPERVISIONADA
ORGÃO	80	FUNDO MUNICIPAL DE SAÚDE DE PALMARES
UNIDADE	02	FUNDO MUNICIPAL DE SAÚDE

Aplicacao Programada	Proj/Ativ	Finalidade	Categoria	Detalhada	TotalGrupo	Total Categ.	Total Func.
		F.R. - C.A.					

APRIMORAMENTO DA GESTÃO DO SISTEMA ÚNICO DE SAÚDE	10.122.1002.2004.0000						504.000,00
3	DESPESAS CORREN'					504.000,00	
3	OUTRAS DESPESAS CORRENTES				394.000,00		
	Outros Benefícios Assistenciais do servidor e do militar		3.3.90.08.00	12.000,00			
	DIÁRIAS - CIVIL		3.3.90.14.00	20.000,00			
	DIÁRIAS - CIVIL		3.3.90.14.00	10.000,00			
	MATERIAL DE CONSUMO		3.3.90.30.00	5.000,00			
	MATERIAL DE CONSUMO		3.3.90.30.00	5.000,00			
	Material, Bem ou Serviço para Distribuição Gratuita		3.3.90.32.00	5.000,00			
	Material, Bem ou Serviço para Distribuição Gratuita		3.3.90.32.00	8.000,00			
	PASSAGENS E DESPESAS COM LOCOMOÇÃO		3.3.90.33.00	25.000,00			
	Outras Despesas de Pessoal decorrentes de Contratos de Terceiros		3.3.90.34.00	30.000,00			
	SERVIÇOS DE CONSULTORIA		3.3.90.35.00	60.000,00			
	OUTROS SERVIÇOS DE TERCEIROS - PESSOA FÍSICA		3.3.90.36.00	1.000,00			
	OUTROS SERVIÇOS DE TERCEIROS - PESSOA FÍSICA		3.3.90.36.00	2.000,00			
	OUTROS SERVIÇOS DE TERCEIROS - PESSOA JURÍDICA		3.3.90.39.00	50.000,00			
	OUTROS SERVIÇOS DE TERCEIROS - PESSOA JURÍDICA		3.3.90.39.00	2.000,00			
	OBRIGAÇÕES TRIBUTÁRIAS E CONTRIBUTIVAS		3.3.90.47.00	50.000,00			
	SENTENÇAS JUDICIAIS		3.3.90.91.00	50.000,00			
	DESPESAS DE EXERCÍCIOS ANTERIORES		3.3.90.92.00	50.000,00			
	DESPESAS DE EXERCÍCIOS ANTERIORES		3.3.90.92.00	4.000,00			
	INDENIZAÇÕES E RESTITUIÇÕES		3.3.90.93.00	5.000,00			

ENFRENTAMENTO DA EMERGÊNCIA COVID-19 - CUSTEIO	10.122.1002.2287.0000						700.000,00
3	DESPESAS CORREN'					700.000,00	
1	PESSOAL E ENCARGOS SOCIAIS				295.000,00		
	CONTRATAÇÃO POR TEMPO DETERMINADO		3.1.90.04.00	40.000,00			
	CONTRATAÇÃO POR TEMPO DETERMINADO		3.1.90.04.00	25.000,00			
	CONTRATAÇÃO POR TEMPO DETERMINADO		3.1.90.04.00	50.000,00			
	VENCIMENTOS E VANTAGENS FIXAS - PESSOAL CIVIL		3.1.90.11.00	40.000,00			
	VENCIMENTOS E VANTAGENS FIXAS - PESSOAL CIVIL		3.1.90.11.00	5.000,00			
	VENCIMENTOS E VANTAGENS FIXAS - PESSOAL CIVIL		3.1.90.11.00	25.000,00			
	OBRIGAÇÕES PATRONAIS		3.1.90.13.00	15.000,00			
	OBRIGAÇÕES PATRONAIS		3.1.90.13.00	30.000,00			
	OBRIGAÇÕES PATRONAIS		3.1.90.13.00	10.000,00			
	OBRIGAÇÕES PATRONAIS - INTRA-ORÇAMENTÁRIO		3.1.91.13.00	15.000,00			
	OBRIGAÇÕES PATRONAIS - INTRA-ORÇAMENTÁRIO		3.1.91.13.00	30.000,00			
	OBRIGAÇÕES PATRONAIS - INTRA-ORÇAMENTÁRIO		3.1.91.13.00	10.000,00			



**Município de Palmares**

R. Visc. do Rio Branco, nº 1382 - CNPJ:10212447, 406

JOSE  
BARTOLOMEU DE  
ALMEIDA MELO  
JUNIOR:01902885  
Dados: 2021.11.29  
12:01:18 -03'00"

Assinado de forma digital  
por JOSE BARTOLOMEU  
DE ALMEIDA MELO  
JUNIOR:01902885406  
Dados: 2021.11.29  
12:01:18 -03'00"

Orçamento Programa - Exercício de 2022

Página 93

**QUADRO AUXILIAR DE DETALHAMENTO DA DESPESA**

Lei: , Data:

PODER	08	ENTIDADE SUPERVISIONADA
ORGÃO	80	FUNDO MUNICIPAL DE SAÚDE DE PALMARES
UNIDADE	02	FUNDO MUNICIPAL DE SAÚDE

Aplicacao Programada	Proj/Ativ	Finalidade	Categoria	Detalhada	TotalGrupo	Total Categ.	Total Func.
		F.R. - C.A.					
ENFRENTAMENTO DA EMERGÊNCIA COVID-19 – CUSTEIO	10.122.1002.2287.0000						700.000,00
3	DESPESAS CORREN'					700.000,00	
3	OUTRAS DESPESAS CORRENTES				405.000,00		
	Outros Benefícios Assistenciais do servidor e do militar		3.3.90.08.00	30.000,00			
	Outros Benefícios Assistenciais do servidor e do militar		3.3.90.08.00	5.000,00			
	MATERIAL DE CONSUMO		3.3.90.30.00	25.000,00			
	MATERIAL DE CONSUMO		3.3.90.30.00	25.000,00			
	MATERIAL DE CONSUMO		3.3.90.30.00	140.000,00			
	Material, Bem ou Serviço para Distribuição Gratuita		3.3.90.32.00	5.000,00			
	Material, Bem ou Serviço para Distribuição Gratuita		3.3.90.32.00	5.000,00			
	Material, Bem ou Serviço para Distribuição Gratuita		3.3.90.32.00	20.000,00			
	OUTROS SERVIÇOS DE TERCEIROS - PESSOA FÍSICA		3.3.90.36.00	20.000,00			
	OUTROS SERVIÇOS DE TERCEIROS - PESSOA FÍSICA		3.3.90.36.00	10.000,00			
	OUTROS SERVIÇOS DE TERCEIROS - PESSOA FÍSICA		3.3.90.36.00	20.000,00			
	OUTROS SERVIÇOS DE TERCEIROS - PESSOA JURÍDICA		3.3.90.39.00	35.000,00			
	OUTROS SERVIÇOS DE TERCEIROS - PESSOA JURÍDICA		3.3.90.39.00	30.000,00			
	OUTROS SERVIÇOS DE TERCEIROS - PESSOA JURÍDICA		3.3.90.39.00	35.000,00			
AMPLIAÇÃO, REFORMA, ADAPTAÇÃO E OBRAS PARA A ATENÇÃO BÁSICA	10.301.1003.1004.0000						523.000,00
4	DESPESAS DE CAPIT					523.000,00	
4	INVESTIMENTOS				460.000,00		
	OBRAS E INSTALAÇÕES		4.4.90.51.00	150.000,00			
	OBRAS E INSTALAÇÕES		4.4.90.51.00	200.000,00			
	AQUISIÇÃO DE IMÓVEIS		4.4.90.61.00	10.000,00			
	AQUISIÇÃO DE IMÓVEIS		4.4.90.61.00	100.000,00			
5	INVERSÕES FINANCEIRAS				63.000,00		
	AQUISIÇÃO DE IMÓVEIS		4.5.90.61.00	10.000,00			
	AQUISIÇÃO DE IMÓVEIS		4.5.90.61.00	53.000,00			
AQUISIÇÃO DE EQUIPAMENTOS PARA A ATENÇÃO BÁSICA	10.301.1003.1005.0000						450.000,00
4	DESPESAS DE CAPIT					450.000,00	
4	INVESTIMENTOS				450.000,00		
	EQUIPAMENTOS E MATERIAL PERMANENTE		4.4.90.52.00	50.000,00			
	EQUIPAMENTOS E MATERIAL PERMANENTE		4.4.90.52.00	400.000,00			
EMENDA PARLAMENTAR - AQUISIÇÕES	10.301.1003.1144.0000						50.000,00
4	DESPESAS DE CAPIT					50.000,00	
4	INVESTIMENTOS				50.000,00		
	EQUIPAMENTOS E MATERIAL PERMANENTE		4.4.90.52.00	50.000,00			
DESENVOLVIMENTO DAS AÇÕES DE ATENÇÃO BÁSICA A SAÚDE	10.301.1003.2005.0000						16.061.000,00
3	DESPESAS CORREN'					16.061.000,00	

**Município de Palmares**

R. Visc. do Rio Branco, nº 1382 - CNPJ:10212447, 406

JOSE  
BARTOLOMEU DE  
ALMEIDA MELO  
JUNIOR:01902885  
406

Assinado de forma digital  
por JOSE BARTOLOMEU  
DE ALMEIDA MELO  
JUNIOR:01902885406  
Dados: 2021.11.29  
12:01:18 -03'00'

Orçamento Programa - Exercício de 2022

Página 94

**QUADRO AUXILIAR DE DETALHAMENTO DA DESPESA**

Lei: , Data:

PODER	08	ENTIDADE SUPERVISIONADA
ORGÃO	80	FUNDO MUNICIPAL DE SAÚDE DE PALMARES
UNIDADE	02	FUNDO MUNICIPAL DE SAÚDE

Aplicacao Programada	Proj/Ativ	Finalidade	Categoria	Detalhada	TotalGrupo	Total Categ.	Total Func.
		F.R. - C.A.					

DESENVOLVIMENTO DAS AÇÕES DE ATENÇÃO BÁSICA A SAÚDE	10.301.1003.2005.0000						16.061.000,00
3 DESPESAS CORREN						16.061.000,00	
1 PESSOAL E ENCARGOS SOCIAIS					12.537.000,00		
CONTRATAÇÃO POR TEMPO DETERMINADO			3.1.90.04.00	150.000,00			
CONTRATAÇÃO POR TEMPO DETERMINADO			3.1.90.04.00	3.000.000,00			
VENCIMENTOS E VANTAGENS FIXAS - PESSOAL CIVIL			3.1.90.11.00	1.350.000,00			
VENCIMENTOS E VANTAGENS FIXAS - PESSOAL CIVIL			3.1.90.11.00	6.000.000,00			
OBRIGAÇÕES PATRONAIS			3.1.90.13.00	300.000,00			
OBRIGAÇÕES PATRONAIS			3.1.90.13.00	510.000,00			
DESPESAS DE EXERCÍCIOS ANTERIORES			3.1.90.92.00	10.000,00			
INDENIZAÇÕES E RESTITUIÇÕES TRABALHISTAS			3.1.90.94.00	5.000,00			
INDENIZAÇÕES E RESTITUIÇÕES TRABALHISTAS			3.1.90.94.00	1.000,00			
RESSARCIMENTO DE DESPESAS DE PESSOAL REQUISITADO			3.1.90.96.00	5.000,00			
RESSARCIMENTO DE DESPESAS DE PESSOAL REQUISITADO			3.1.90.96.00	1.000,00			
OBRIGAÇÕES PATRONAIS - INTRA-ORÇAMENTÁRIO			3.1.91.13.00	305.000,00			
OBRIGAÇÕES PATRONAIS - INTRA-ORÇAMENTÁRIO			3.1.91.13.00	900.000,00			
3 OUTRAS DESPESAS CORRENTES					3.524.000,00		
Outros Benefícios Assistenciais do servidor e do militar			3.3.90.08.00	60.000,00			
Outros Benefícios Assistenciais do servidor e do militar			3.3.90.08.00	90.000,00			
DIÁRIAS - CIVIL			3.3.90.14.00	10.000,00			
DIÁRIAS - CIVIL			3.3.90.14.00	3.000,00			
MATERIAL DE CONSUMO			3.3.90.30.00	40.000,00			
MATERIAL DE CONSUMO			3.3.90.30.00	1.500.000,00			
Material, Bem ou Serviço para Distribuição Gratuita			3.3.90.32.00	1.000,00			
Material, Bem ou Serviço para Distribuição Gratuita			3.3.90.32.00	800.000,00			
PASSAGENS E DESPESAS COM LOCOMOÇÃO			3.3.90.33.00	1.000,00			
PASSAGENS E DESPESAS COM LOCOMOÇÃO			3.3.90.33.00	2.000,00			
SERVIÇOS DE CONSULTORIA			3.3.90.35.00	40.000,00			
SERVIÇOS DE CONSULTORIA			3.3.90.35.00	2.000,00			
OUTROS SERVIÇOS DE TERCEIROS - PESSOA FÍSICA			3.3.90.36.00	50.000,00			
OUTROS SERVIÇOS DE TERCEIROS - PESSOA FÍSICA			3.3.90.36.00	350.000,00			
OUTROS SERVIÇOS DE TERCEIROS - PESSOA JURÍDICA			3.3.90.39.00	40.000,00			
OUTROS SERVIÇOS DE TERCEIROS - PESSOA JURÍDICA			3.3.90.39.00	500.000,00			
OBRIGAÇÕES TRIBUTÁRIAS E CONTRIBUTIVAS			3.3.90.47.00	10.000,00			
OBRIGAÇÕES TRIBUTÁRIAS E CONTRIBUTIVAS			3.3.90.47.00	10.000,00			
OUTROS AUXÍLIOS FINANCEIROS A PESSOA FÍSICA			3.3.90.48.00	1.000,00			
OUTROS AUXÍLIOS FINANCEIROS A PESSOA FÍSICA			3.3.90.48.00	1.000,00			
DESPESAS DE EXERCÍCIOS ANTERIORES			3.3.90.92.00	1.000,00			
DESPESAS DE EXERCÍCIOS ANTERIORES			3.3.90.92.00	1.000,00			
INDENIZAÇÕES E RESTITUIÇÕES			3.3.90.93.00	10.000,00			
INDENIZAÇÕES E RESTITUIÇÕES			3.3.90.93.00	1.000,00			

MANUTENÇÃO DAS AÇÕES DO PROGRAMA " MAIS MÉDICOS"	10.301.1003.2250.0000						379.000,00
3 DESPESAS CORREN						379.000,00	

**Município de Palmares**

R. Visc. do Rio Branco, nº 1382 - CNPJ:10212447, 406

JOSE  
BARTOLOMEU DE  
ALMEIDA MELO  
JUNIOR:01902885  
406

Assinado de forma digital  
por JOSE BARTOLOMEU  
DE ALMEIDA MELO  
JUNIOR:01902885406  
Dados: 2021.11.29  
12:01:18 -03'00'

Orçamento Programa - Exercício de 2022

Página 95

**QUADRO AUXILIAR DE DETALHAMENTO DA DESPESA**

Lei: , Data:

PODER	08	ENTIDADE SUPERVISIONADA						
ORGÃO	80	FUNDO MUNICIPAL DE SAÚDE DE PALMARES						
UNIDADE	02	FUNDO MUNICIPAL DE SAÚDE						
Aplicacao Programada		Proj/Ativ	Finalidade	Categoria	Detalhada	TotalGrupo	Total Categ.	Total Func.
			F.R. - C.A.					
MANUTENÇÃO DAS AÇÕES DO PROGRAMA " MAIS MÉDICOS"			10.301.1003.2250.0000					379.000,00
3	3	DESPESAS CORREN'					379.000,00	
	3	OUTRAS DESPESAS CORRENTES				379.000,00		
		MATERIAL DE CONSUMO		3.3.90.30.00	10.000,00			
		MATERIAL DE CONSUMO		3.3.90.30.00	2.000,00			
		OUTROS SERVIÇOS DE TERCEIROS - PESSOA FÍSICA		3.3.90.36.00	20.000,00			
		OUTROS SERVIÇOS DE TERCEIROS - PESSOA FÍSICA		3.3.90.36.00	2.000,00			
		OUTROS SERVIÇOS DE TERCEIROS - PESSOA JURÍDICA		3.3.90.39.00	20.000,00			
		OUTROS SERVIÇOS DE TERCEIROS - PESSOA JURÍDICA		3.3.90.39.00	5.000,00			
		AUXÍLIO ALIMENTAÇÃO		3.3.90.46.00	20.000,00			
		AUXÍLIO ALIMENTAÇÃO		3.3.90.46.00	300.000,00			
EMENDA PARLAMENTAR - MANUTENÇÕES			10.301.1003.2254.0000					3.000,00
3	3	DESPESAS CORREN'					3.000,00	
	3	OUTRAS DESPESAS CORRENTES				3.000,00		
		MATERIAL DE CONSUMO		3.3.90.30.00	3.000,00			
ESTRUTURAÇÃO DA REDE DE ATENÇÃO ESPECIALIZADA			10.302.1004.1007.0000					706.000,00
4	4	DESPESAS DE CAPIT					706.000,00	
	4	INVESTIMENTOS				706.000,00		
		OBRAS E INSTALAÇÕES		4.4.90.51.00	100.000,00			
		OBRAS E INSTALAÇÕES		4.4.90.51.00	535.000,00			
		OBRAS E INSTALAÇÕES		4.4.90.51.00	71.000,00			
AQUISIÇÃO DE VEÍCULOS, MÁQUINAS, MÓVEIS E EQUIPAMENTOS PARA ASSISTÊNCIA DE MÉDIA E ALTA COMPLEXIDADE			10.302.1004.1008.0000					101.000,00
4	4	DESPESAS DE CAPIT					101.000,00	
	4	INVESTIMENTOS				101.000,00		
		EQUIPAMENTOS E MATERIAL PERMANENTE		4.4.90.52.00	1.000,00			
		EQUIPAMENTOS E MATERIAL PERMANENTE		4.4.90.52.00	100.000,00			
EMENDA PARLAMENTAR - AQUISIÇÕES			10.302.1004.1144.0000					50.000,00
4	4	DESPESAS DE CAPIT					50.000,00	
	4	INVESTIMENTOS				50.000,00		
		EQUIPAMENTOS E MATERIAL PERMANENTE		4.4.90.52.00	50.000,00			
DESENVOLVIMENTO DAS AÇÕES DE ASSISTÊNCIA DE MÉDIA E ALTA COMPLEXIDADE E ATENÇÃO ESPECIALIZADA			10.302.1004.2007.0000					10.590.000,00
3	3	DESPESAS CORREN'					10.590.000,00	

**Município de Palmares**

R. Visc. do Rio Branco, nº 1382 - CNPJ:10212447, 406

JOSE  
BARTOLOMEU DE  
ALMEIDA MELO  
JUNIOR:01902885  
Dados: 2021.11.29  
12:01:18 -03'00"

Assinado de forma digital  
por JOSE BARTOLOMEU  
DE ALMEIDA MELO  
JUNIOR:01902885406  
Dados: 2021.11.29  
12:01:18 -03'00"

Orçamento Programa - Exercício de 2022

Página 96

**QUADRO AUXILIAR DE DETALHAMENTO DA DESPESA**

Lei: , Data:

PODER	08	ENTIDADE SUPERVISIONADA
ORGÃO	80	FUNDO MUNICIPAL DE SAÚDE DE PALMARES
UNIDADE	02	FUNDO MUNICIPAL DE SAÚDE

Aplicacao Programada	Proj/Ativ	Finalidade	Categoria	Detalhada	TotalGrupo	Total Categ.	Total Func.
		F.R. - C.A.					

DESENVOLVIMENTO DAS AÇÕES DE ASSISTÊNCIA DE MÉDIA E ALTA COMPLEXIDADE E ATENÇÃO ESPECIALIZADA	10.302.1004.2007.0000						10.590.000,00
---	-----------------------	--	--	--	--	--	---------------

3	DESPESAS CORREN						10.590.000,00
1	PESSOAL E ENCARGOS SOCIAIS				4.469.000,00		

CONTRATAÇÃO POR TEMPO DETERMINADO	3.1.90.04.00	145.000,00					
CONTRATAÇÃO POR TEMPO DETERMINADO	3.1.90.04.00	1.960.000,00					
VENCIMENTOS E VANTAGENS FIXAS - PESSOAL CIVIL	3.1.90.11.00	200.000,00					
VENCIMENTOS E VANTAGENS FIXAS - PESSOAL CIVIL	3.1.90.11.00	1.350.000,00					
OBRIGAÇÕES PATRONAIS	3.1.90.13.00	100.000,00					
OBRIGAÇÕES PATRONAIS	3.1.90.13.00	500.000,00					
OUTRAS DESPESAS VARIÁVEIS - PESSOAL CIVIL	3.1.90.16.00	1.000,00					
OUTRAS DESPESAS VARIÁVEIS - PESSOAL CIVIL	3.1.90.16.00	5.000,00					
DESPESAS DE EXERCÍCIOS ANTERIORES	3.1.90.92.00	1.000,00					
DESPESAS DE EXERCÍCIOS ANTERIORES	3.1.90.92.00	3.000,00					
INDENIZAÇÕES E RESTITUIÇÕES TRABALHISTAS	3.1.90.94.00	1.000,00					
INDENIZAÇÕES E RESTITUIÇÕES TRABALHISTAS	3.1.90.94.00	2.000,00					
OBRIGAÇÕES PATRONAIS - INTRA-ORÇAMENTÁRIO	3.1.91.13.00	1.000,00					
OBRIGAÇÕES PATRONAIS - INTRA-ORÇAMENTÁRIO	3.1.91.13.00	200.000,00					

3	OUTRAS DESPESAS CORRENTES				6.121.000,00		
---	---------------------------	--	--	--	--------------	--	--

DIÁRIAS - CIVIL	3.3.90.14.00	1.000,00					
DIÁRIAS - CIVIL	3.3.90.14.00	25.000,00					
MATERIAL DE CONSUMO	3.3.90.30.00	50.000,00					
MATERIAL DE CONSUMO	3.3.90.30.00	480.000,00					
Material, Bem ou Serviço para Distribuição Gratuita	3.3.90.32.00	1.000,00					
Material, Bem ou Serviço para Distribuição Gratuita	3.3.90.32.00	3.000,00					
PASSAGENS E DESPESAS COM LOCOMOÇÃO	3.3.90.33.00	1.000,00					
PASSAGENS E DESPESAS COM LOCOMOÇÃO	3.3.90.33.00	3.000,00					
SERVIÇOS DE CONSULTORIA	3.3.90.35.00	1.000,00					
SERVIÇOS DE CONSULTORIA	3.3.90.35.00	5.000,00					
OUTROS SERVIÇOS DE TERCEIROS - PESSOA FÍSICA	3.3.90.36.00	26.000,00					
OUTROS SERVIÇOS DE TERCEIROS - PESSOA FÍSICA	3.3.90.36.00	250.000,00					
OUTROS SERVIÇOS DE TERCEIROS - PESSOA JURÍDICA	3.3.90.39.00	1.000,00					
OUTROS SERVIÇOS DE TERCEIROS - PESSOA JURÍDICA	3.3.90.39.00	5.250.000,00					
OBRIGAÇÕES TRIBUTÁRIAS E CONTRIBUTIVAS	3.3.90.47.00	1.000,00					
OBRIGAÇÕES TRIBUTÁRIAS E CONTRIBUTIVAS	3.3.90.47.00	5.000,00					
OUTROS AUXÍLIOS FINANCEIROS A PESSOA FÍSICA	3.3.90.48.00	1.000,00					
OUTROS AUXÍLIOS FINANCEIROS A PESSOA FÍSICA	3.3.90.48.00	5.000,00					
DESPESAS DE EXERCÍCIOS ANTERIORES	3.3.90.92.00	1.000,00					
DESPESAS DE EXERCÍCIOS ANTERIORES	3.3.90.92.00	8.000,00					
INDENIZAÇÕES E RESTITUIÇÕES	3.3.90.93.00	1.000,00					
INDENIZAÇÕES E RESTITUIÇÕES	3.3.90.93.00	2.000,00					

TRATAMENTO FORA DO DOMICÍLIO - TFD	10.302.1004.2251.0000						788.000,00
3	DESPESAS CORREN				788.000,00		

**Município de Palmares**

R. Visc. do Rio Branco, nº 1382 - CNPJ:10212447, 406

JOSE  
BARTOLOMEU DE  
ALMEIDA MELO  
JUNIOR:01902885  
406

Assinado de forma digital  
por JOSE BARTOLOMEU  
DE ALMEIDA MELO  
JUNIOR:01902885406  
Dados: 2021.11.29  
12:01:18 -03'00'

Orçamento Programa - Exercício de 2022

Página 97

**QUADRO AUXILIAR DE DETALHAMENTO DA DESPESA**

Lei: , Data:

PODER	08	ENTIDADE SUPERVISIONADA
ORGÃO	80	FUNDO MUNICIPAL DE SAÚDE DE PALMARES
UNIDADE	02	FUNDO MUNICIPAL DE SAÚDE

Aplicacao Programada	Proj/Ativ	Finalidade	Categoria	Detalhada	TotalGrupo	Total Categ.	Total Func.
		F.R. - C.A.					
TRATAMENTO FORA DO DOMICÍLIO - TFD	10.302.1004.2251.0000						788.000,00
3 DESPESAS CORREN						788.000,00	
3 OUTRAS DESPESAS CORRENTES					788.000,00		
MATERIAL DE CONSUMO			3.3.90.30.00	100.000,00			
MATERIAL DE CONSUMO			3.3.90.30.00	340.000,00			
OUTROS SERVIÇOS DE TERCEIROS - PESSOA FÍSICA			3.3.90.36.00	50.000,00			
OUTROS SERVIÇOS DE TERCEIROS - PESSOA FÍSICA			3.3.90.36.00	8.000,00			
OUTROS SERVIÇOS DE TERCEIROS - PESSOA JURÍDICA			3.3.90.39.00	50.000,00			
OUTROS SERVIÇOS DE TERCEIROS - PESSOA JURÍDICA			3.3.90.39.00	140.000,00			
OUTROS AUXÍLIOS FINANCEIROS A PESSOA FÍSICA			3.3.90.48.00	80.000,00			
OUTROS AUXÍLIOS FINANCEIROS A PESSOA FÍSICA			3.3.90.48.00	20.000,00			
MANUTENÇÃO DAS AÇÕES DO CENTRO DE REFERÊNCIA EM SAÚDE DO TRABALHADOR - CEREST	10.302.1004.2301.0000						113.000,00
3 DESPESAS CORREN						113.000,00	
1 PESSOAL E ENCARGOS SOCIAIS					40.000,00		
CONTRATAÇÃO POR TEMPO DETERMINADO			3.1.90.04.00	20.000,00			
CONTRATAÇÃO POR TEMPO DETERMINADO			3.1.90.04.00	10.000,00			
OBRIGAÇÕES PATRONAIS			3.1.90.13.00	5.000,00			
OBRIGAÇÕES PATRONAIS			3.1.90.13.00	5.000,00			
3 OUTRAS DESPESAS CORRENTES					73.000,00		
DIÁRIAS - CIVIL			3.3.90.14.00	2.000,00			
DIÁRIAS - CIVIL			3.3.90.14.00	1.000,00			
MATERIAL DE CONSUMO			3.3.90.30.00	5.000,00			
MATERIAL DE CONSUMO			3.3.90.30.00	25.000,00			
OUTROS SERVIÇOS DE TERCEIROS - PESSOA FÍSICA			3.3.90.36.00	5.000,00			
OUTROS SERVIÇOS DE TERCEIROS - PESSOA FÍSICA			3.3.90.36.00	15.000,00			
OUTROS SERVIÇOS DE TERCEIROS - PESSOA JURÍDICA			3.3.90.39.00	15.000,00			
OUTROS SERVIÇOS DE TERCEIROS - PESSOA JURÍDICA			3.3.90.39.00	5.000,00			
AQUISIÇÃO DE VEÍCULOS, MÁQUINAS E EQUIPAMENTOS PARA A ASSISTÊNCIA FARMACÊUTICA	10.303.1005.1010.0000						71.000,00
4 DESPESAS DE CAPIT						71.000,00	
4 INVESTIMENTOS					71.000,00		
EQUIPAMENTOS E MATERIAL PERMANENTE			4.4.90.52.00	1.000,00			
EQUIPAMENTOS E MATERIAL PERMANENTE			4.4.90.52.00	70.000,00			
DESENVOLVIMENTO DA ASSISTÊNCIA FARMACÊUTICA BÁSICA	10.303.1005.2009.0000						2.224.000,00
3 DESPESAS CORREN						2.224.000,00	
1 PESSOAL E ENCARGOS SOCIAIS					3.000,00		
INDENIZAÇÕES E RESTITUIÇÕES TRABALHISTAS			3.1.90.94.00	1.000,00			
INDENIZAÇÕES E RESTITUIÇÕES TRABALHISTAS			3.1.90.94.00	2.000,00			

**Município de Palmares**

R. Visc. do Rio Branco, nº 1382 - CNPJ:10212447, 406

JOSE  
BARTOLOMEU DE  
ALMEIDA MELO  
JUNIOR:01902885  
406

Assinado de forma digital  
por JOSE BARTOLOMEU  
DE ALMEIDA MELO  
JUNIOR:01902885406  
Dados: 2021.11.29  
12:01:18 -03'00'

Orçamento Programa - Exercício de 2022

Página 98

**QUADRO AUXILIAR DE DETALHAMENTO DA DESPESA**

Lei: , Data:

PODER	08	ENTIDADE SUPERVISIONADA						
ORGÃO	80	FUNDO MUNICIPAL DE SAÚDE DE PALMARES						
UNIDADE	02	FUNDO MUNICIPAL DE SAÚDE						
Aplicacao Programada		Proj/Ativ	Finalidade	Categoria	Detalhada	TotalGrupo	Total Categ.	Total Func.
			F.R. - C.A.					
DESENVOLVIMENTO DA ASSISTÊNCIA FARMACÉUTICA BÁSICA			10.303.1005.2009.0000					2.224.000,00
3	DESPESAS CORREN						2.224.000,00	
3	OUTRAS DESPESAS CORRENTES					2.221.000,00		
	MATERIAL DE CONSUMO			3.3.90.30.00	1.000,00			
	MATERIAL DE CONSUMO			3.3.90.30.00	200.000,00			
	Material, Bem ou Serviço para Distribuição Gratuita			3.3.90.32.00	1.000,00			
	Material, Bem ou Serviço para Distribuição Gratuita			3.3.90.32.00	2.000.000,00			
	OUTROS SERVIÇOS DE TERCEIROS - PESSOA FÍSICA			3.3.90.36.00	1.000,00			
	OUTROS SERVIÇOS DE TERCEIROS - PESSOA FÍSICA			3.3.90.36.00	2.000,00			
	OUTROS SERVIÇOS DE TERCEIROS - PESSOA JURÍDICA			3.3.90.39.00	1.000,00			
	OUTROS SERVIÇOS DE TERCEIROS - PESSOA JURÍDICA			3.3.90.39.00	15.000,00			
EXECUÇÃO DE OBRAS PARA A VIGILÂNCIA SANITÁRIA			10.304.1006.1012.0000					100.000,00
4	DESPESAS DE CAPIT						100.000,00	
4	INVESTIMENTOS					100.000,00		
	OBRAS E INSTALAÇÕES			4.4.90.51.00	100.000,00			
AQUISIÇÃO DE VEÍCULOS, MÁQUINAS, MÓVEIS E EQUIPAMENTOS PARA VIGILÂNCIA SANITÁRIA			10.304.1006.1013.0000					31.000,00
4	DESPESAS DE CAPIT						31.000,00	
4	INVESTIMENTOS					31.000,00		
	EQUIPAMENTOS E MATERIAL PERMANENTE			4.4.90.52.00	1.000,00			
	EQUIPAMENTOS E MATERIAL PERMANENTE			4.4.90.52.00	30.000,00			
ADMINISTRAÇÃO E GESTÃO DOS SERVIÇOS DE VIGILÂNCIA EM SAÚDE			10.304.1006.2013.0000					1.563.000,00
3	DESPESAS CORREN						1.563.000,00	
1	PESSOAL E ENCARGOS SOCIAIS					1.357.000,00		
	CONTRATAÇÃO POR TEMPO DETERMINADO			3.1.90.04.00	50.000,00			
	CONTRATAÇÃO POR TEMPO DETERMINADO			3.1.90.04.00	350.000,00			
	VENCIMENTOS E VANTAGENS FIXAS - PESSOAL CIVIL			3.1.90.11.00	300.000,00			
	VENCIMENTOS E VANTAGENS FIXAS - PESSOAL CIVIL			3.1.90.11.00	440.000,00			
	OBRIGAÇÕES PATRONAIS			3.1.90.13.00	35.000,00			
	OBRIGAÇÕES PATRONAIS			3.1.90.13.00	80.000,00			
	OUTRAS DESPESAS VARIÁVEIS - PESSOAL CIVIL			3.1.90.16.00	1.000,00			
	OUTRAS DESPESAS VARIÁVEIS - PESSOAL CIVIL			3.1.90.16.00	2.000,00			
	DESPESAS DE EXERCÍCIOS ANTERIORES			3.1.90.92.00	1.000,00			
	DESPESAS DE EXERCÍCIOS ANTERIORES			3.1.90.92.00	2.000,00			
	INDENIZAÇÕES E RESTITUIÇÕES TRABALHISTAS			3.1.90.94.00	1.000,00			
	INDENIZAÇÕES E RESTITUIÇÕES TRABALHISTAS			3.1.90.94.00	5.000,00			
	OBRIGAÇÕES PATRONAIS - INTRA-ORÇAMENTÁRIO			3.1.91.13.00	35.000,00			
	OBRIGAÇÕES PATRONAIS - INTRA-ORÇAMENTÁRIO			3.1.91.13.00	55.000,00			

**Município de Palmares**

R. Visc. do Rio Branco, nº 1382 - CNPJ:10212447, 406

JOSE  
BARTOLOMEU DE  
ALMEIDA MELO  
JUNIOR:01902885  
Dados: 2021.11.29  
12:01:18 -03'00'

Assinado de forma digital  
por JOSE BARTOLOMEU  
DE ALMEIDA MELO  
JUNIOR:01902885406  
Dados: 2021.11.29  
12:01:18 -03'00'

Orçamento Programa - Exercício de 2022

Página 99

**QUADRO AUXILIAR DE DETALHAMENTO DA DESPESA**

Lei: , Data:

PODER	08	ENTIDADE SUPERVISIONADA
ORGÃO	80	FUNDO MUNICIPAL DE SAÚDE DE PALMARES
UNIDADE	02	FUNDO MUNICIPAL DE SAÚDE

Aplicacao Programada	Proj/Ativ	Finalidade	Categoria	Detalhada	TotalGrupo	Total Categ.	Total Func.
		F.R. - C.A.					
ADMINISTRAÇÃO E GESTÃO DOS SERVIÇOS DE VIGILÂNCIA EM SAÚDE	10.304.1006.2013.0000						1.563.000,00
3 DESPESAS CORREN						1.563.000,00	
3 OUTRAS DESPESAS CORRENTES					206.000,00		
DIÁRIAS - CIVIL			3.3.90.14.00	1.000,00			
DIÁRIAS - CIVIL			3.3.90.14.00	2.000,00			
MATERIAL DE CONSUMO			3.3.90.30.00	30.000,00			
MATERIAL DE CONSUMO			3.3.90.30.00	40.000,00			
PASSAGENS E DESPESAS COM LOCOMOÇÃO			3.3.90.33.00	1.000,00			
PASSAGENS E DESPESAS COM LOCOMOÇÃO			3.3.90.33.00	1.000,00			
SERVIÇOS DE CONSULTORIA			3.3.90.35.00	1.000,00			
SERVIÇOS DE CONSULTORIA			3.3.90.35.00	1.000,00			
OUTROS SERVIÇOS DE TERCEIROS - PESSOA FÍSICA			3.3.90.36.00	1.000,00			
OUTROS SERVIÇOS DE TERCEIROS - PESSOA FÍSICA			3.3.90.36.00	20.000,00			
OUTROS SERVIÇOS DE TERCEIROS - PESSOA JURÍDICA			3.3.90.39.00	90.000,00			
OUTROS SERVIÇOS DE TERCEIROS - PESSOA JURÍDICA			3.3.90.39.00	10.000,00			
OBRIGAÇÕES TRIBUTÁRIAS E CONTRIBUTIVAS			3.3.90.47.00	1.000,00			
OBRIGAÇÕES TRIBUTÁRIAS E CONTRIBUTIVAS			3.3.90.47.00	1.000,00			
DESPESAS DE EXERCÍCIOS ANTERIORES			3.3.90.92.00	1.000,00			
DESPESAS DE EXERCÍCIOS ANTERIORES			3.3.90.92.00	1.000,00			
INDENIZAÇÕES E RESTITUIÇÕES			3.3.90.93.00	2.000,00			
INDENIZAÇÕES E RESTITUIÇÕES			3.3.90.93.00	2.000,00			
EXECUÇÃO DE OBRAS PARA A VIGILÂNCIA EPIDEMIOLÓGICA E AMBIENTAL	10.305.1007.1016.0000						150.000,00
4 DESPESAS DE CAPIT						150.000,00	
4 INVESTIMENTOS					150.000,00		
OBRAS E INSTALAÇÕES			4.4.90.51.00	150.000,00			
AQUISIÇÃO DE VEÍCULOS, MÁQUINAS, MÓVEIS E EQUIPAMENTOS PARA A VIGILÂNCIA EPIDEMIOLÓGICA E AMBIENTAL	10.305.1007.1017.0000						345.000,00
4 DESPESAS DE CAPIT						345.000,00	
4 INVESTIMENTOS					345.000,00		
EQUIPAMENTOS E MATERIAL PERMANENTE			4.4.90.52.00	115.000,00			
EQUIPAMENTOS E MATERIAL PERMANENTE			4.4.90.52.00	130.000,00			
EQUIPAMENTOS E MATERIAL PERMANENTE			4.4.90.52.00	100.000,00			
DESENVOLVIMENTO DAS AÇÕES DE VIGILÂNCIA EPIDEMIOLÓGICA E AMBIENTAL	10.305.1007.2017.0000						1.877.000,00
3 DESPESAS CORREN						1.877.000,00	

**Município de Palmares**

R. Visc. do Rio Branco, nº 1382 - CNPJ:10212447, 406

JOSE  
BARTOLOMEU DE  
ALMEIDA MELO  
JUNIOR:01902885  
406

Assinado de forma digital  
por JOSE BARTOLOMEU  
DE ALMEIDA MELO  
JUNIOR:01902885406  
Dados: 2021.11.29  
12:01:18 -03'00'

Orçamento Programa - Exercício de 2022

Página 100

**QUADRO AUXILIAR DE DETALHAMENTO DA DESPESA**

Lei: , Data:

PODER	08	ENTIDADE SUPERVISIONADA
ORGÃO	80	FUNDO MUNICIPAL DE SAÚDE DE PALMARES
UNIDADE	02	FUNDO MUNICIPAL DE SAÚDE

Aplicacao Programada	Proj/Ativ	Finalidade	Categoria	Detalhada	TotalGrupo	Total Categ.	Total Func.
		F.R. - C.A.					

DESENVOLVIMENTO DAS AÇÕES DE VIGILÂNCIA EPIDEMIOLÓGICA E AMBIENTAL	10.305.1007.2017.0000						1.877.000,00
--	-----------------------	--	--	--	--	--	--------------

3 DESPESAS CORREN						1.877.000,00	
1 PESSOAL E ENCARGOS SOCIAIS					1.590.000,00		

CONTRATAÇÃO POR TEMPO DETERMINADO	3.1.90.04.00	20.000,00					
CONTRATAÇÃO POR TEMPO DETERMINADO	3.1.90.04.00	85.000,00					
VENCIMENTOS E VANTAGENS FIXAS - PESSOAL CIVIL	3.1.90.11.00	80.000,00					
VENCIMENTOS E VANTAGENS FIXAS - PESSOAL CIVIL	3.1.90.11.00	1.100.000,00					
OBRIGAÇÕES PATRONAIS	3.1.90.13.00	11.000,00					
OBRIGAÇÕES PATRONAIS	3.1.90.13.00	90.000,00					
OUTRAS DESPESAS VARIÁVEIS - PESSOAL CIVIL	3.1.90.16.00	1.000,00					
OUTRAS DESPESAS VARIÁVEIS - PESSOAL CIVIL	3.1.90.16.00	4.000,00					
DESPESAS DE EXERCÍCIOS ANTERIORES	3.1.90.92.00	1.000,00					
DESPESAS DE EXERCÍCIOS ANTERIORES	3.1.90.92.00	5.000,00					
INDENIZAÇÕES E RESTITUIÇÕES TRABALHISTAS	3.1.90.94.00	3.000,00					
OBRIGAÇÕES PATRONAIS - INTRA-ORÇAMENTÁRIO	3.1.91.13.00	10.000,00					
OBRIGAÇÕES PATRONAIS - INTRA-ORÇAMENTÁRIO	3.1.91.13.00	180.000,00					

3 OUTRAS DESPESAS CORRENTES					287.000,00		
-----------------------------	--	--	--	--	------------	--	--

DIÁRIAS - CIVIL	3.3.90.14.00	10.000,00					
DIÁRIAS - CIVIL	3.3.90.14.00	2.000,00					
MATERIAL DE CONSUMO	3.3.90.30.00	20.000,00					
MATERIAL DE CONSUMO	3.3.90.30.00	100.000,00					
PASSAGENS E DESPESAS COM LOCOMOÇÃO	3.3.90.33.00	1.000,00					
PASSAGENS E DESPESAS COM LOCOMOÇÃO	3.3.90.33.00	2.000,00					
SERVIÇOS DE CONSULTORIA	3.3.90.35.00	1.000,00					
SERVIÇOS DE CONSULTORIA	3.3.90.35.00	2.000,00					
OUTROS SERVIÇOS DE TERCEIROS - PESSOA FÍSICA	3.3.90.36.00	1.000,00					
OUTROS SERVIÇOS DE TERCEIROS - PESSOA FÍSICA	3.3.90.36.00	7.000,00					
OUTROS SERVIÇOS DE TERCEIROS - PESSOA JURÍDICA	3.3.90.39.00	1.000,00					
OUTROS SERVIÇOS DE TERCEIROS - PESSOA JURÍDICA	3.3.90.39.00	130.000,00					
OBRIGAÇÕES TRIBUTÁRIAS E CONTRIBUTIVAS	3.3.90.47.00	1.000,00					
OBRIGAÇÕES TRIBUTÁRIAS E CONTRIBUTIVAS	3.3.90.47.00	2.000,00					
DESPESAS DE EXERCÍCIOS ANTERIORES	3.3.90.92.00	1.000,00					
DESPESAS DE EXERCÍCIOS ANTERIORES	3.3.90.92.00	2.000,00					
INDENIZAÇÕES E RESTITUIÇÕES	3.3.90.93.00	2.000,00					
INDENIZAÇÕES E RESTITUIÇÕES	3.3.90.93.00	2.000,00					

ADMINISTRAÇÃO DOS INSUMOS DE ALIMENTAÇÃO E NUTRIÇÃO PARA A SAÚDE	10.306.1008.2336.0000						55.000,00
--	-----------------------	--	--	--	--	--	-----------

3 DESPESAS CORREN						55.000,00	
3 OUTRAS DESPESAS CORRENTES					55.000,00		

MATERIAL DE CONSUMO	3.3.90.30.00	5.000,00					
MATERIAL DE CONSUMO	3.3.90.30.00	50.000,00					

TOTAL							37.864.000,00
-------	--	--	--	--	--	--	---------------



**Município de Palmares**

R. Visc. do Rio Branco, nº 1382 - CNPJ:10212447, 406

JOSE  
BARTOLOMEU DE  
ALMEIDA MELO  
JUNIOR:01902885  
406

Assinado de forma digital  
por JOSE BARTOLOMEU  
DE ALMEIDA MELO  
JUNIOR:01902885406  
Dados: 2021.11.29  
12:01:18 -03'00'

Orçamento Programa - Exercício de 2022

Página 101

**QUADRO AUXILIAR DE DETALHAMENTO DA DESPESA**

Lei: , Data:

PODER	08	ENTIDADE SUPERVISIONADA
ORGÃO	90	SERVIÇO AUTÔNOMO DE ÁGUA E ESGOTO - SAAE
UNIDADE	01	SERVIÇO AUTÔNOMO DE ÁGUA E ESGOTO - SAAE

Aplicacao Programada	Proj/Ativ	Finalidade	Categoria	Detalhada	TotalGrupo	Total Categ.	Total Func.
		F.R. - C.A.					

GOVERNANÇA E GESTÃO ADMINISTRATIVA DA UNIDADE		17.122.1701.2107.0000					2.440.000,00
3	DESPESAS CORREN'						2.440.000,00
1	PESSOAL E ENCARGOS SOCIAIS				325.000,00		
	VENCIMENTOS E VANTAGENS FIXAS - PESSOAL CIVIL		3.1.90.11.00	300.000,00			
	OBRIGAÇÕES PATRONAIS		3.1.90.13.00	10.000,00			
	INDENIZAÇÕES E RESTITUIÇÕES TRABALHISTAS		3.1.90.94.00	5.000,00			
	OBRIGAÇÕES PATRONAIS - INTRA-ORÇAMENTÁRIO		3.1.91.13.00	10.000,00			
3	OUTRAS DESPESAS CORRENTES				2.115.000,00		
	Outros Benefícios Assistenciais do servidor e do militar		3.3.90.08.00	10.000,00			
	DIÁRIAS - CIVIL		3.3.90.14.00	5.000,00			
	MATERIAL DE CONSUMO		3.3.90.30.00	335.000,00			
	PASSAGENS E DESPESAS COM LOCOMOÇÃO		3.3.90.33.00	5.000,00			
	SERVIÇOS DE CONSULTORIA		3.3.90.35.00	45.000,00			
	OUTROS SERVIÇOS DE TERCEIROS - PESSOA FÍSICA		3.3.90.36.00	140.000,00			
	OUTROS SERVIÇOS DE TERCEIROS - PESSOA JURÍDICA		3.3.90.39.00	1.550.000,00			
	DESPESAS DE EXERCÍCIOS ANTERIORES		3.3.90.92.00	5.000,00			
	INDENIZAÇÕES E RESTITUIÇÕES		3.3.90.93.00	20.000,00			

GOVERNANÇA E GESTÃO ADMINISTRATIVA DO SAAE UNIDADE		17.122.1701.2108.0000					2.539.000,00
3	DESPESAS CORREN'						2.539.000,00
1	PESSOAL E ENCARGOS SOCIAIS				2.490.000,00		
	CONTRATAÇÃO POR TEMPO DETERMINADO		3.1.90.04.00	8.000,00			
	VENCIMENTOS E VANTAGENS FIXAS - PESSOAL CIVIL		3.1.90.11.00	1.700.000,00			
	OBRIGAÇÕES PATRONAIS		3.1.90.13.00	130.000,00			
	INDENIZAÇÕES E RESTITUIÇÕES TRABALHISTAS		3.1.90.94.00	2.000,00			
	OBRIGAÇÕES PATRONAIS - INTRA-ORÇAMENTÁRIO		3.1.91.13.00	650.000,00			
3	OUTRAS DESPESAS CORRENTES				49.000,00		
	DIÁRIAS - CIVIL		3.3.90.14.00	4.000,00			
	MATERIAL DE CONSUMO		3.3.90.30.00	5.000,00			
	OUTROS SERVIÇOS DE TERCEIROS - PESSOA FÍSICA		3.3.90.36.00	30.000,00			
	OUTROS SERVIÇOS DE TERCEIROS - PESSOA JURÍDICA		3.3.90.39.00	10.000,00			

GOVERNANÇA E GESTÃO ADMINISTRATIVA DA DIVISÃO OPERACIONAL		17.122.1701.2109.0000					3.369.000,00
3	DESPESAS CORREN'						3.369.000,00
1	PESSOAL E ENCARGOS SOCIAIS				1.871.000,00		
	CONTRATAÇÃO POR TEMPO DETERMINADO		3.1.90.04.00	8.000,00			
	VENCIMENTOS E VANTAGENS FIXAS - PESSOAL CIVIL		3.1.90.11.00	1.800.000,00			
	OBRIGAÇÕES PATRONAIS		3.1.90.13.00	28.000,00			
	OUTRAS DESPESAS VARIÁVEIS - PESSOAL CIVIL		3.1.90.16.00	2.000,00			
	INDENIZAÇÕES E RESTITUIÇÕES TRABALHISTAS		3.1.90.94.00	5.000,00			
	INDENIZAÇÕES E RESTITUIÇÕES TRABALHISTAS		3.1.90.94.00	3.000,00			
	OBRIGAÇÕES PATRONAIS - INTRA-ORÇAMENTÁRIO		3.1.91.13.00	25.000,00			
3	OUTRAS DESPESAS CORRENTES				1.498.000,00		
	Outros Benefícios Assistenciais do servidor e do militar		3.3.90.08.00	30.000,00			
	DIÁRIAS - CIVIL		3.3.90.14.00	3.000,00			
	MATERIAL DE CONSUMO		3.3.90.30.00	720.000,00			
	OUTROS SERVIÇOS DE TERCEIROS - PESSOA FÍSICA		3.3.90.36.00	75.000,00			
	OUTROS SERVIÇOS DE TERCEIROS - PESSOA JURÍDICA		3.3.90.39.00	670.000,00			

**Município de Palmares**

R. Visc. do Rio Branco, nº 1382 - CNPJ:10212447, 406

JOSE  
BARTOLOMEU DE  
ALMEIDA MELO  
JUNIOR:01902885  
406

Assinado de forma digital  
por JOSE BARTOLOMEU  
DE ALMEIDA MELO  
JUNIOR:01902885406  
Dados: 2021.11.29  
12:01:18 -03'00'

Orçamento Programa - Exercício de 2022

Página 102

**QUADRO AUXILIAR DE DETALHAMENTO DA DESPESA**

Lei: , Data:

PODER	08	ENTIDADE SUPERVISIONADA						
ORGÃO	90	SERVIÇO AUTÔNOMO DE ÁGUA E ESGOTO - SAAE						
UNIDADE	01	SERVIÇO AUTÔNOMO DE ÁGUA E ESGOTO - SAAE						
Aplicacao Programada		Proj/Ativ	Finalidade	Categoria	Detalhada	TotalGrupo	Total Categ.	Total Func.
			F.R. - C.A.					
SUPRIMENTOS DE MATERIAIS OU EQUIPAMENTOS PARA A MANUTENÇÃO FUNCIONAL DA ENTIDADE	17.122.1702.1041.0000							80.000,00
4 DESPESAS DE CAPIT							80.000,00	
4 INVESTIMENTOS						80.000,00		
EQUIPAMENTOS E MATERIAL PERMANENTE				4.4.90.52.00	80.000,00			
CONSTRUÇÃO, REFORMA E ADAPTAÇÃO DE IMÓVEIS PARA O SAAE	17.122.1702.1042.0000							30.000,00
4 DESPESAS DE CAPIT							30.000,00	
4 INVESTIMENTOS						30.000,00		
OBRAS E INSTALAÇÕES				4.4.90.51.00	30.000,00			
RETENÇÃO PARA A FORMAÇÃO DO PASEP	17.123.1701.2110.0000							90.000,00
3 DESPESAS CORREN'							90.000,00	
3 OUTRAS DESPESAS CORRENTES						90.000,00		
OBRIGAÇÕES TRIBUTÁRIAS E CONTRIBUTIVAS				3.3.90.47.00	90.000,00			
MELHORAMENTO E MANUTENÇÃO DA REDE DE DISTRIBUIÇÃO DE ÁGUA	17.512.1701.2111.0000							12.000,00
3 DESPESAS CORREN'							12.000,00	
3 OUTRAS DESPESAS CORRENTES						12.000,00		
MATERIAL DE CONSUMO				3.3.90.30.00	3.000,00			
OUTROS SERVIÇOS DE TERCEIROS - PESSOA FÍSICA				3.3.90.36.00	3.000,00			
OUTROS SERVIÇOS DE TERCEIROS - PESSOA JURÍDICA				3.3.90.39.00	6.000,00			
EXTENSÃO DE ADUTORAS E ESTAÇÃO DE ABASTECIMENTO DE ÁGUA	17.512.1702.1044.0000							182.000,00
4 DESPESAS DE CAPIT							182.000,00	
4 INVESTIMENTOS						182.000,00		
OBRAS E INSTALAÇÕES				4.4.90.51.00	182.000,00			
MANUTENÇÃO DA MALHA DE DISTRIBUIÇÃO DE ÁGUA	17.512.1702.1045.0000							5.000,00
4 DESPESAS DE CAPIT							5.000,00	
4 INVESTIMENTOS						5.000,00		
OBRAS E INSTALAÇÕES				4.4.90.51.00	5.000,00			
EXPANSÃO DA REDE DE DISTRIBUIÇÃO DE ÁGUA	17.512.1702.1046.0000							5.000,00
4 DESPESAS DE CAPIT							5.000,00	
4 INVESTIMENTOS						5.000,00		
OBRAS E INSTALAÇÕES				4.4.90.51.00	5.000,00			
EXTENSÃO E RECUPERAÇÃO DA REDE COLETORA DE ESGOTOS	17.512.1702.1047.0000							5.000,00
4 DESPESAS DE CAPIT							5.000,00	
4 INVESTIMENTOS						5.000,00		
OBRAS E INSTALAÇÕES				4.4.90.51.00	5.000,00			
AQUISIÇÃO DE VEÍCULOS AUTOMOTORES PARA A UNIDADE	17.512.1702.1048.0000							5.000,00

**Município de Palmares**

R. Visc. do Rio Branco, nº 1382 - CNPJ:10212447, 406

JOSE  
BARTOLOMEU DE  
ALMEIDA MELO  
JUNIOR:01902885  
406

Assinado de forma digital  
por JOSE BARTOLOMEU  
DE ALMEIDA MELO  
JUNIOR:01902885406  
Dados: 2021.11.29  
12:01:18 -03'00'

Orçamento Programa - Exercício de 2022

Página 103

**QUADRO AUXILIAR DE DETALHAMENTO DA DESPESA**

Lei: , Data:

PODER	08	ENTIDADE SUPERVISIONADA
ORGÃO	90	SERVIÇO AUTÔNOMO DE ÁGUA E ESGOTO - SAAE
UNIDADE	01	SERVIÇO AUTÔNOMO DE ÁGUA E ESGOTO - SAAE

Aplicacao Programada	Proj/Ativ	Finalidade	Categoria	Detalhada	TotalGrupo	Total Categ.	Total Func.
		F.R. - C.A.					
AQUISIÇÃO DE VEÍCULOS AUTOMOTORES PARA A UNIDADE	17.512.1702.1048.0000						5.000,00
4	DESPESAS DE CAPIT					5.000,00	
4	INVESTIMENTOS				5.000,00		
	EQUIPAMENTOS E MATERIAL PERMANENTE		4.4.90.52.00	5.000,00			
AMORTIZAÇÃO DA DÍVIDA - SAAE	28.843.0000.0007.0000						18.000,00
4	DESPESAS DE CAPIT					18.000,00	
6	AMORTIZAÇÃO DA DÍVIDA				18.000,00		
	PRINCIPAL DA DÍVIDA CONTRATUAL RESGATADA		4.6.90.71.00	15.000,00			
	PRINCIPAL DA DÍVIDA CONTRATUAL RESGATADA - INTRA-ORÇA		4.6.91.71.00	3.000,00			
SENTENÇAS JUDICIAIS - SAAE	28.843.0000.0008.0000						15.000,00
3	DESPESAS CORREN					15.000,00	
1	PESSOAL E ENCARGOS SOCIAIS				15.000,00		
	SENTENÇAS JUDICIAIS		3.1.90.91.00	15.000,00			
INDENIZAÇÕES E RESTITUIÇÕES - SAAE	28.843.0000.0009.0000						5.000,00
3	DESPESAS CORREN					5.000,00	
3	OUTRAS DESPESAS CORRENTES				5.000,00		
	INDENIZAÇÕES E RESTITUIÇÕES		3.3.90.93.00	5.000,00			
<b>TOTAL</b>							<b>8.800.000,00</b>