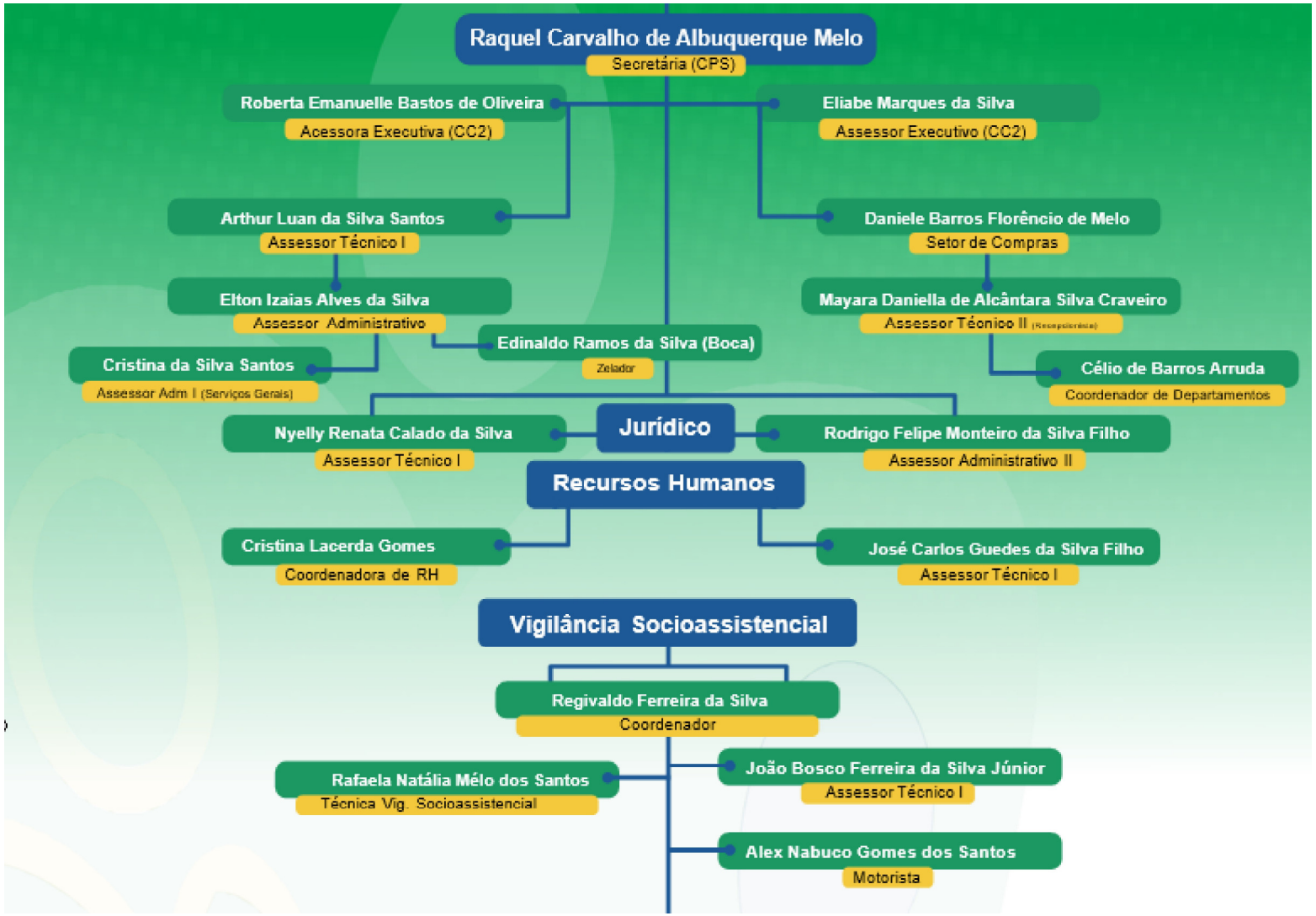
Raquel Carvalho de Albuquerque Melo
Secretária (CPS)
Roberta Emanuelle Bastos de Oliveira
Acessora Executiva (CC2)
Eliabe Marques da Silva
Assessor Executivo (CC2)
Arthur Luan da Silva Santos
Assessor Técnico I
Daniele Barros Florêncio de Melo
Setor de Compras
Elton Izaias Alves da Silva
Assessor Administrativo
Mayara Daniella de Alcântara Silva Craveiro
Assessor Téonico II
Edinaldo Ramos da Silva (Boca)
Zelador
Cristina da Silva Santos
Assessor Adm I (Serviços Gerais)
Célio de Barros Arruda
Coordenador de Departamentos
Nyelly Renata Calado da Silva
Assessor Técnico I
Jurídico
Rodrigo Felipe Monteiro da Silva Filho
Assessor Administrativo II
Recursos Humanos
Cristina Lacerda Gomes
Coordenadora de RH
José Carlos Guedes da Silva Filho
Assessor Técnico I
Vigilância Socioassistencial
Regivaldo Ferreira da Silva
Coordenador
Rafaela Natália Mélo dos Santos
Técnica Vig. Socioassistencial
João Bosco Ferreira da Silva Júnior
Assessor Técnico I
Alex Nabuco Gomes dos Santos
Motorista

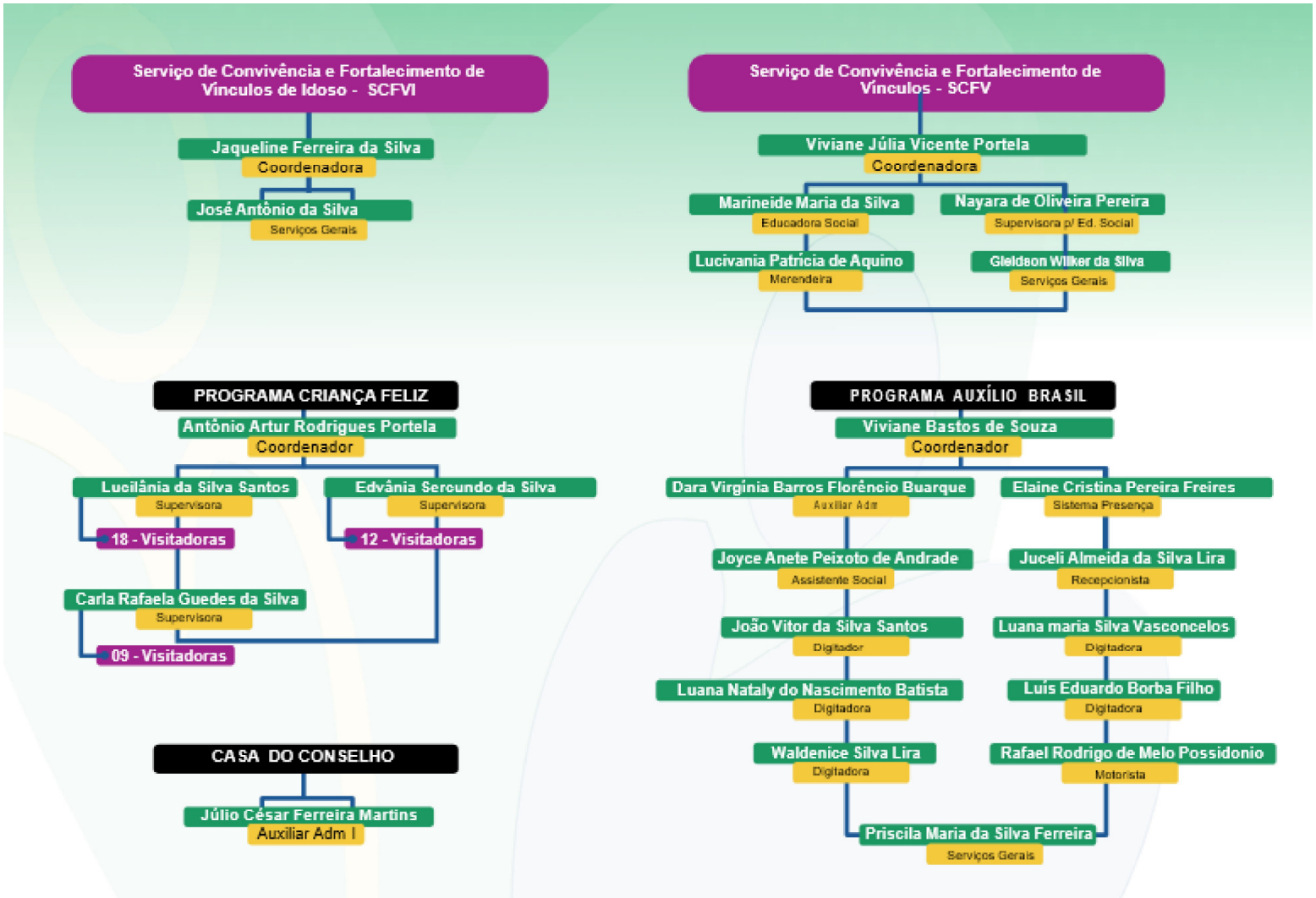
Serviço de Convivência e Fortalecimento de Vínculos de Idoso - SCFVI
Jaqueline Ferreira da Silva
Coordenadora
José Antônio da Silva
Serviços Gerais
Serviço de Convivência e Fortalecimento de Vínculos - SCFV
Viviane Júlia Vicente Portela
Coordenadora
Marineide Maria da Silva
Educadora Social
Nayara de Oliveira Pereira
Supervisora p/ Ed. Social
Lucivania Patrícia de Aquino
Merendeira
Gleidson Willker da Silva
Serviços Gerais
PROGRAMA CRIANÇA FELIZ
Antônio Artur Rodrigues Portela
Coordenador
Lucilânia da Silva Santos
Supervisora
18 - Visitadoras
Edvânia Sercundo da Silva
Supervisora
12 - Visitadoras
Carla Rafaela Guedes da Silva
Supervisora
09 - Visitadoras
CASA DO CONSELHO
Júlio César Ferreira Martins
Auxiliar Adm I
PROGRAMA AUXÍLIO BRASIL
Viviane Bastos de Souza
Coordenador
Dara Virgínia Barros Florêncio Buarque
Auxiliar Adm
Elaine Cristina Pereira Freires
Sistema Presença
Joyce Anete Peixoto de Andrade
Assistente Social
Juceli Almeida da Silva Lira
Recepcionista
João Vitor da Silva Santos
Digitador
Luana maria Silva Vasconcelos
Digitadora
Luana Nataly do Nascimento Batista
Digitadora
Luís Eduardo Borba Filho
Digitadora
Waldenice Silva Lira
Digitadora
Rafael Rodrigo de Melo Possidonio
Motorista
Priscila Maria da Silva Ferreira
Serviços Gerais